

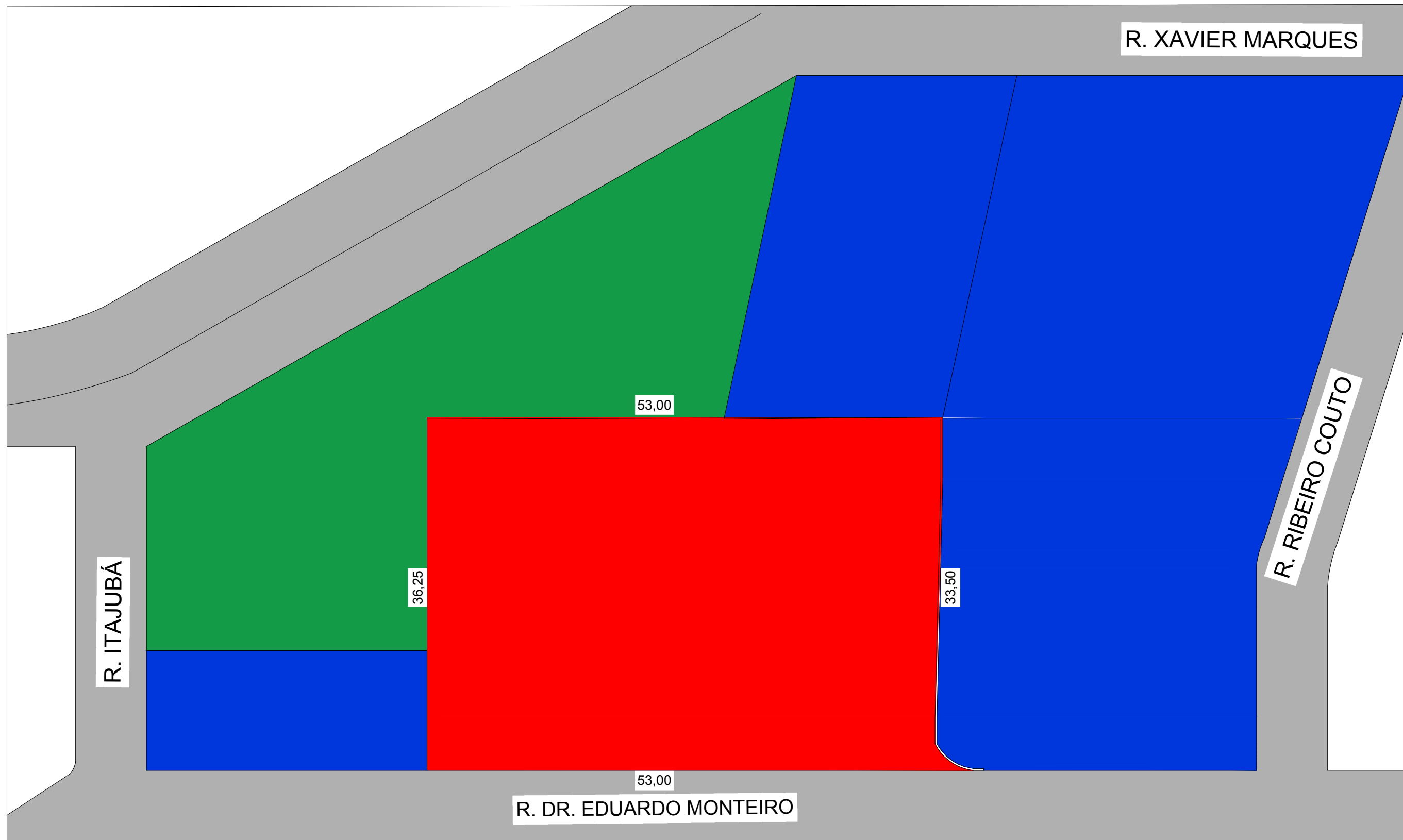

- Centro de Acolhimento •

SEMENTES DO AMANHÃ

Giovana Cerlini Carvalho, Laisla Dias dos Santos, Leiliany Santos
Santana e Luana Guimarães Lima



LOCALIZAÇÃO
 ESCALA: 1:400

TERRENOS VIZINHOS
 EDIFÍCIO
 VEGETAÇÃO

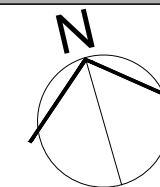

ETEC
JM

ASSUNTO: CENTRO DE ACOLHIMENTO INFANTIL - PROJETO DE LOCALIZAÇÃO			ESCALA: 1:400	FOLHA: 01/42
ALUNO(A): GIOVANA CERLINI, LAISLA, LEILIANY E LUANA			RM: 56936	
CURSO: EDIFICAÇÕES	SÉRIE: 3ºB	DATA: 22.11.24	PROFESSOR: ALINE	

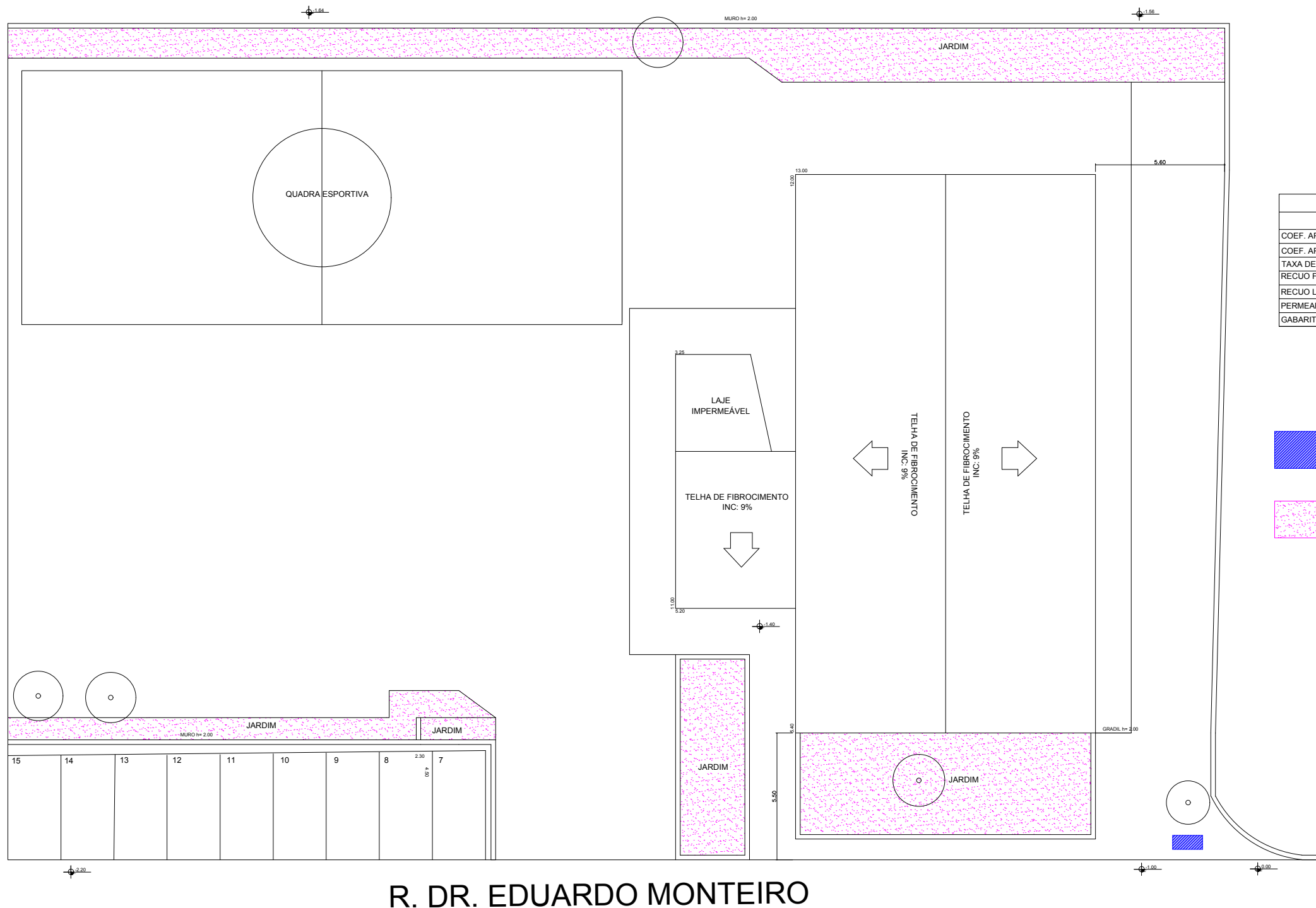

R. DR. EDUARDO MONTEIRO			
	INDICE	MAXIMO PERMITIDO	PROJETADO
COEF. APROV. BAS.	1,34	2.395,7m	1.096,53m
COEF. APROV. MAX.	2,0	3.575,7m	1.096,53m
TAXA DE OCUP.	67%	1.197,85m	365,51m
RECUO FRONTAL	5 m	-	5,50m
RECUO LATERAL	2,5 m	-	5,60m
PERMEABILIDADE	10%	178,78m	193,42m
GABARITO	9 m	-	9m

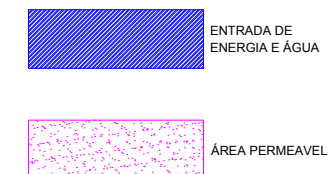

R. DR. EDUARDO MONTEIRO

IMPLANTAÇÃO

ESCALA: 1:200



ETEC
JM

ASSUNTO: CENTRO DE ACOLHIMENTO INFANTIL
- PROJETO DE IMPLANTAÇÃO

ESCALA:
1:200

FOLHA:

ALUNO(A):
GIOVANA CERLINI, LAISLA, LEILIANY E LUANA

RM:
56936

02/42

CURSO:
EDIFICAÇÕES

SÉRIE:
3ºB

DATA:
22.11.24

PROFESSOR:
ALINE

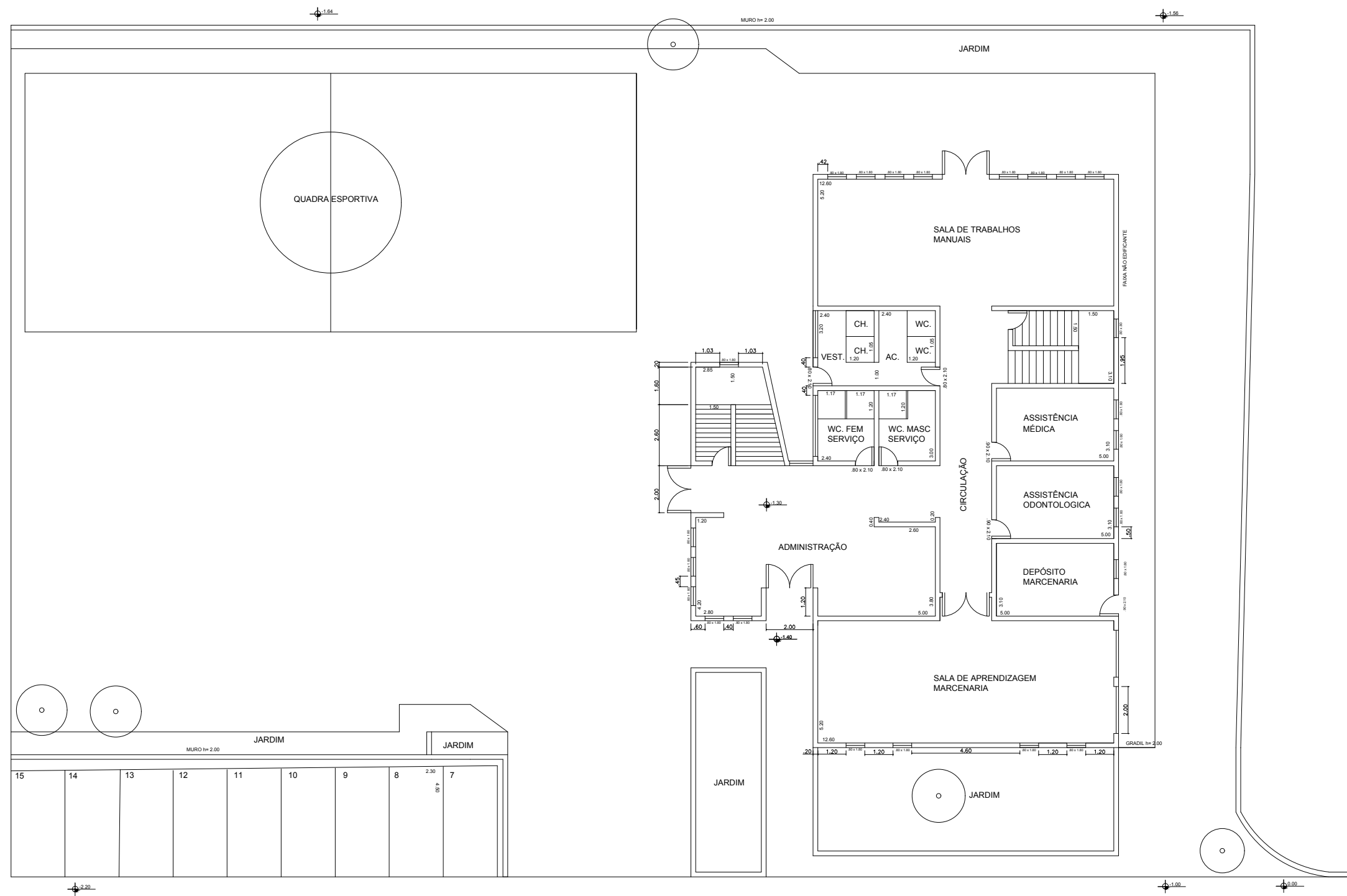

1º PAVIMENTO
PLANTA ORIGINAL
 ESCALA: 1:200



ETEC
JM

ASSUNTO: CENTRO DE ACOLHIMENTO INFANTIL
 - PLANTA ORIGINAL PAV.1

ESCALA:
1:200

FOLHA:

ALUNO(A):
GIOVANA CERLINI, LAISLA, LEILIANY E LUANA

RM:
56936

03/42

CURSO:
EDIFICAÇÕES

SÉRIE:
3ºB

DATA:
22.11.24

PROFESSOR:
ALINE

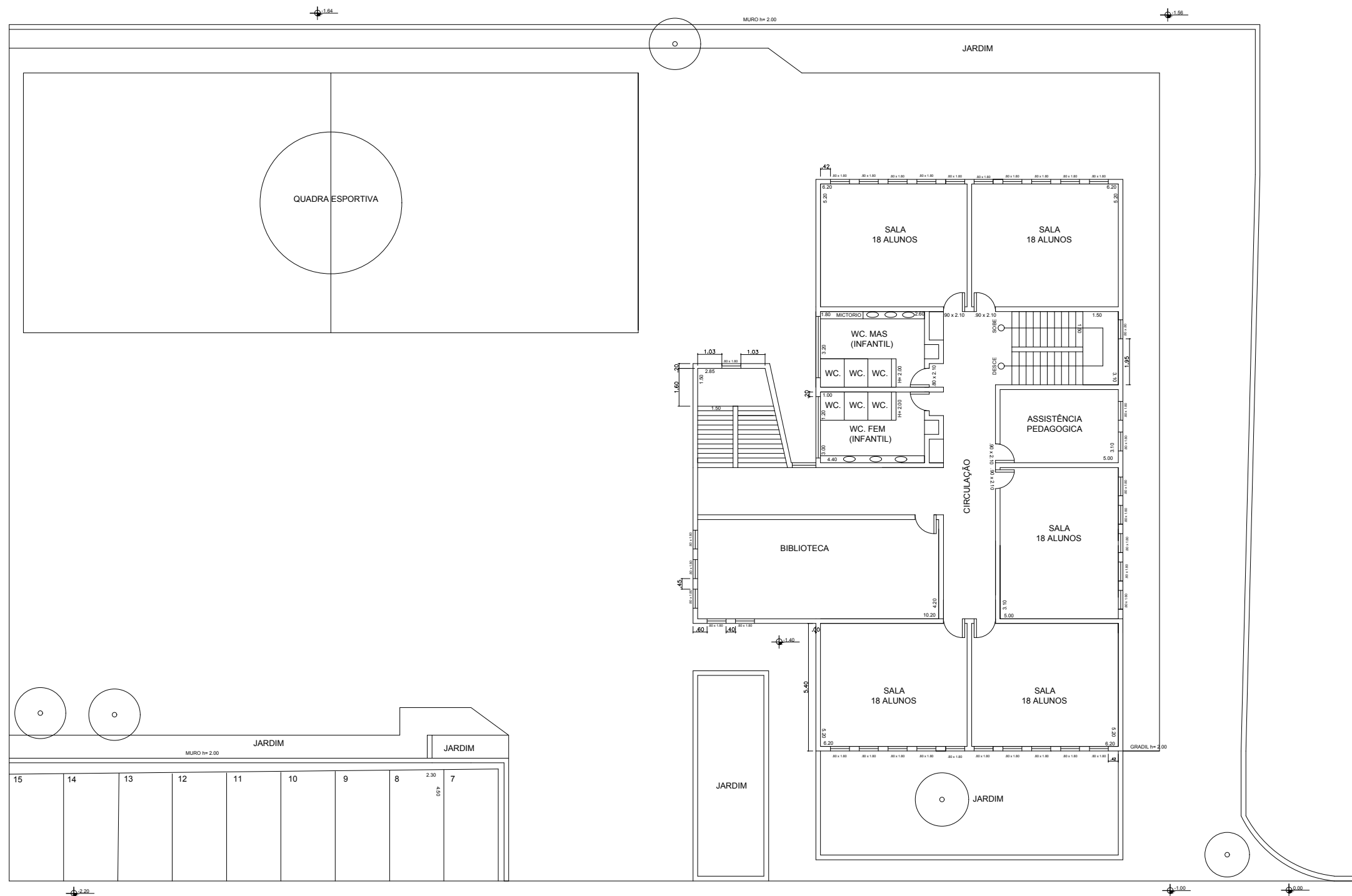

2º PAVIMENTO

PLANTA ORIGINAL

ESCALA: 1:200

ETEC
JM

ASSUNTO: CENTRO DE ACOLHIMENTO INFANTIL
- PLANTA ORIGINAL PAV.2

ALUNO(A):
GIOVANA CERLINI, LAISLA, LEILIANY E LUANA

CURSO:
EDIFICAÇÕES

SÉRIE:
3ºB

DATA:
22.11.24

PROFESSOR:
ALINE

ESCALA:
1:200

RM:
56936

FOLHA:

04/42

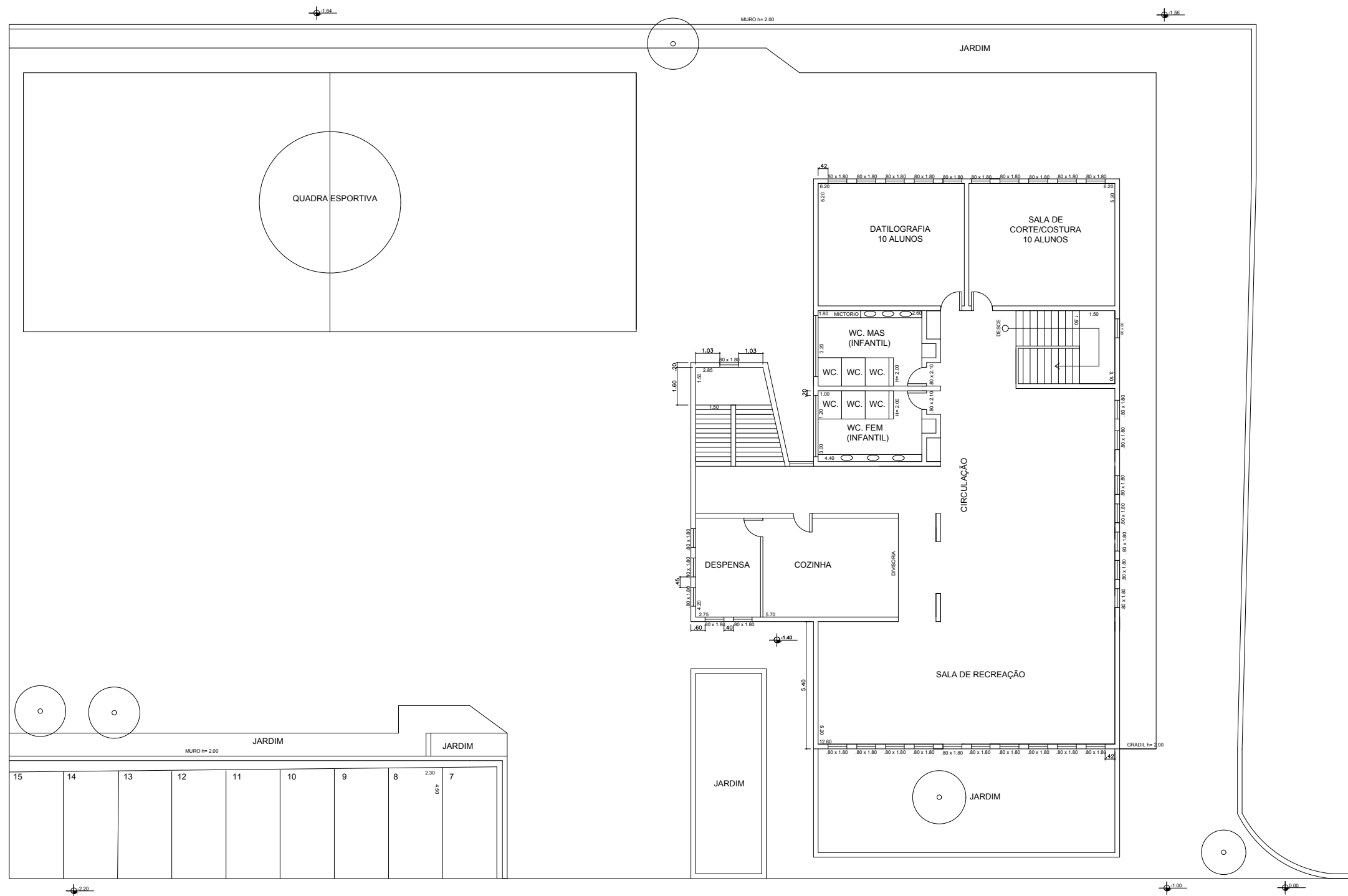

3º PAVIMENTO
PLANTA ORIGINAL
 ESCALA: 1:200



ETEC
JM

ASSUNTO: CENTRO DE ACOLHIMENTO INFANTIL - PLANTA ORIGINAL PAV.3		ESCALA: 1:200	FOLHA: 05/42
ALUNO(A): GIOVANA CERLINI, LAISLA, LEILIANY E LUANA		RM: 56936	
CURSO: EDIFICAÇÕES	SÉRIE: 3ºB	DATA: 22.11.24	PROFESSOR: ALINE

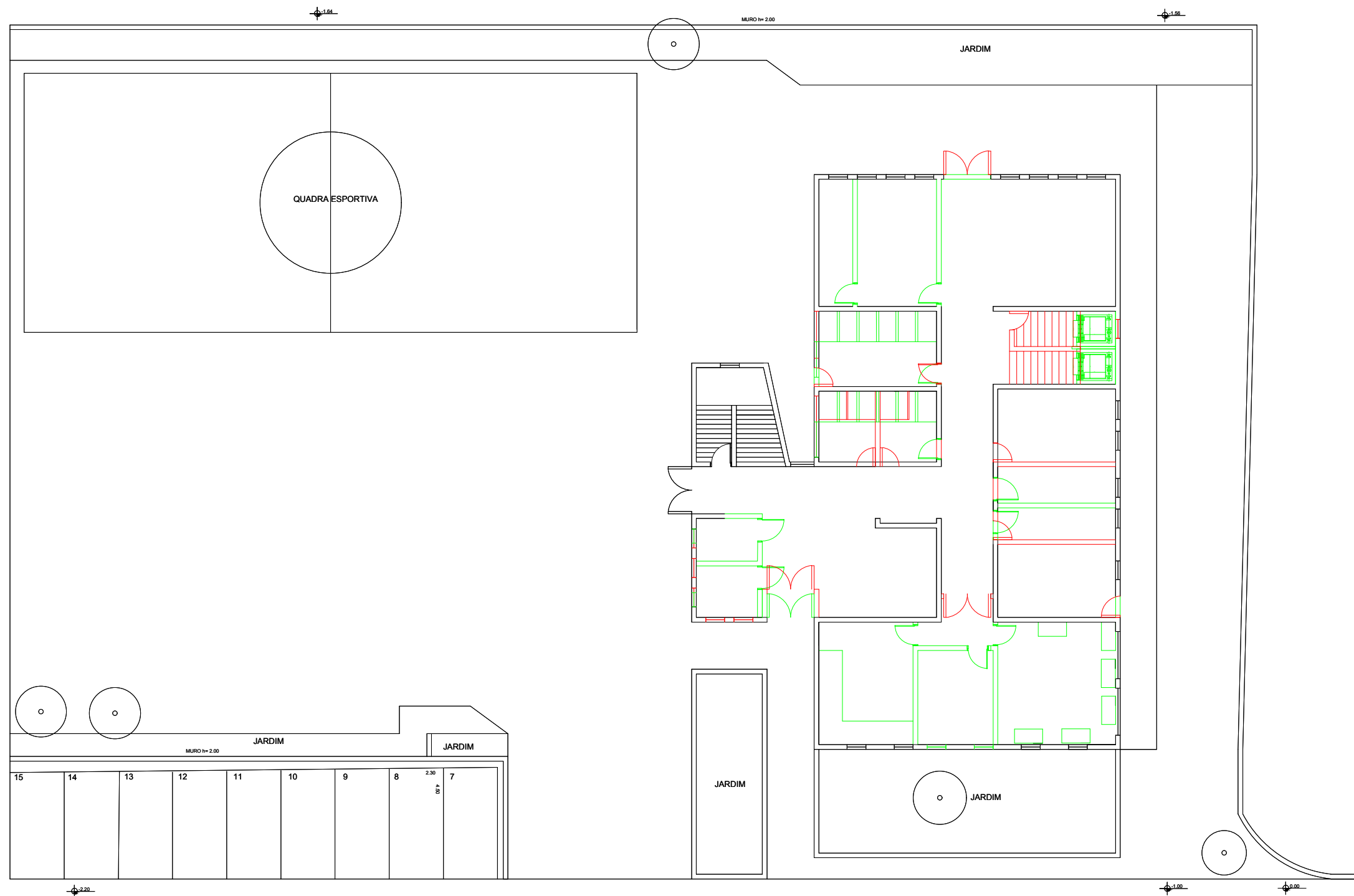

LEGENDA

- CONSTRUIR
- DEMOLIR
- CONSERVAR

1º PAVIMENTO

PROJETO DE DEMOLIR E CONSTRUIR

ESCALA: 1:200

ETEC
JM

ASSUNTO: CENTRO DE ACOlhIMENTO INFANTIL – PLANTA DE DEMOLIR E CONSTRUIR PAV.1		ESCALA: 1:200	FOLHA: 06/42
ALUNO(A): GIOVANA CERLINI, LAISLA, LEILIANY E LUANA		RM: 56936	06/42
CURSO: EDIFICAÇÕES	SÉRIE: 3ºB	DATA: 22.11.24	

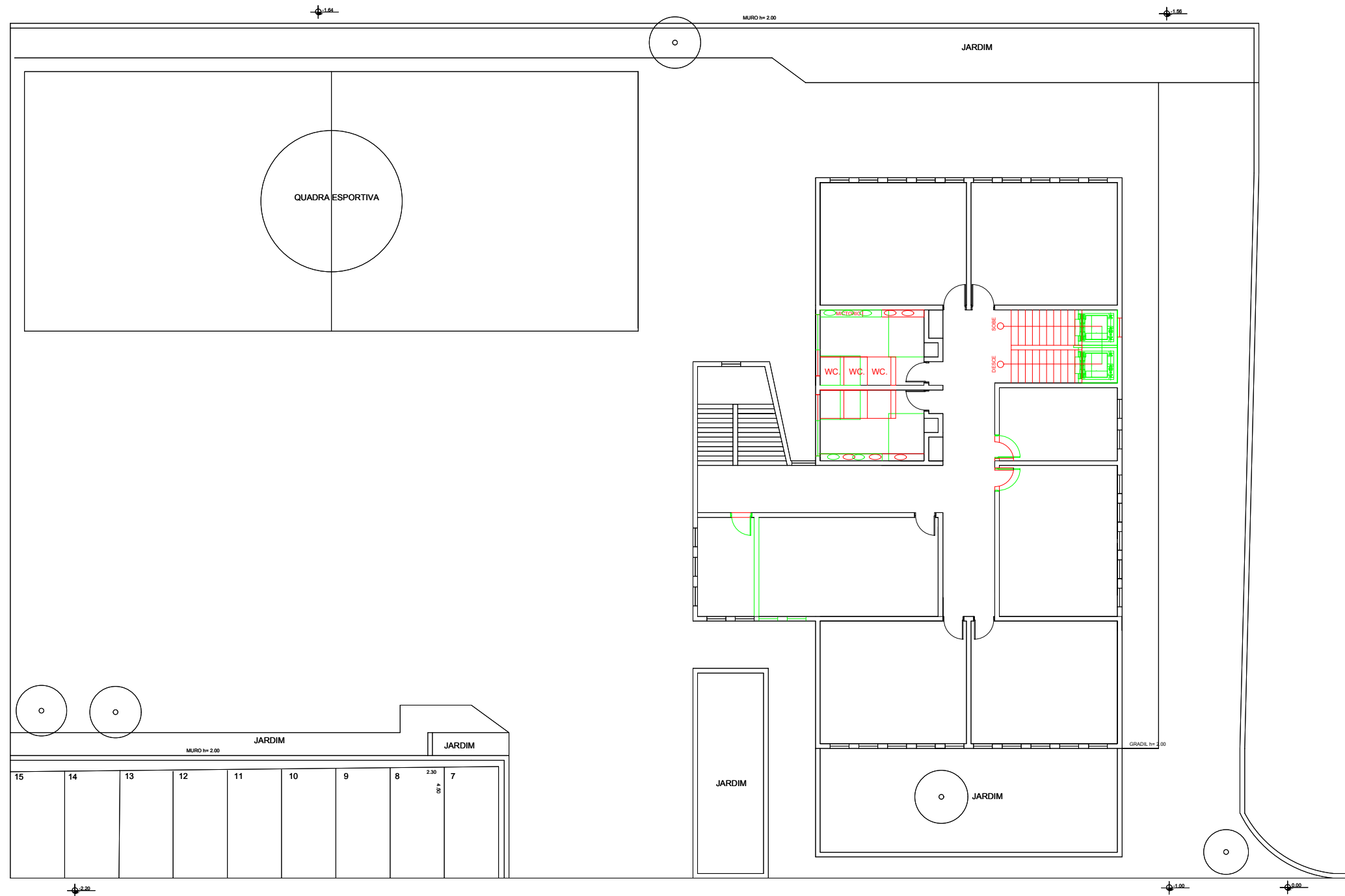

LEGENDA

- CONSTRUIR
- DEMOLIR
- CONSERVAR

2º PAVIMENTO

PROJETO DE DEMOLIR E CONSTRUIR

ESCALA: 1:200



ETEC
JM

ASSUNTO: CENTRO DE ACOLHIMENTO INFANTIL –
PLANTA DE DEMOLIR E CONSTRUIR PAV.2

ESCALA:
1:200

FOLHA:

ALUNO(A):
GIOVANA CERLINI, LAISLA, LEILIANY E LUANA

RM:
56936

07/42

CURSO:
EDIFICAÇÕES

SÉRIE:
3ºB

DATA:
22.11.24

PROFESSOR:
ALINE

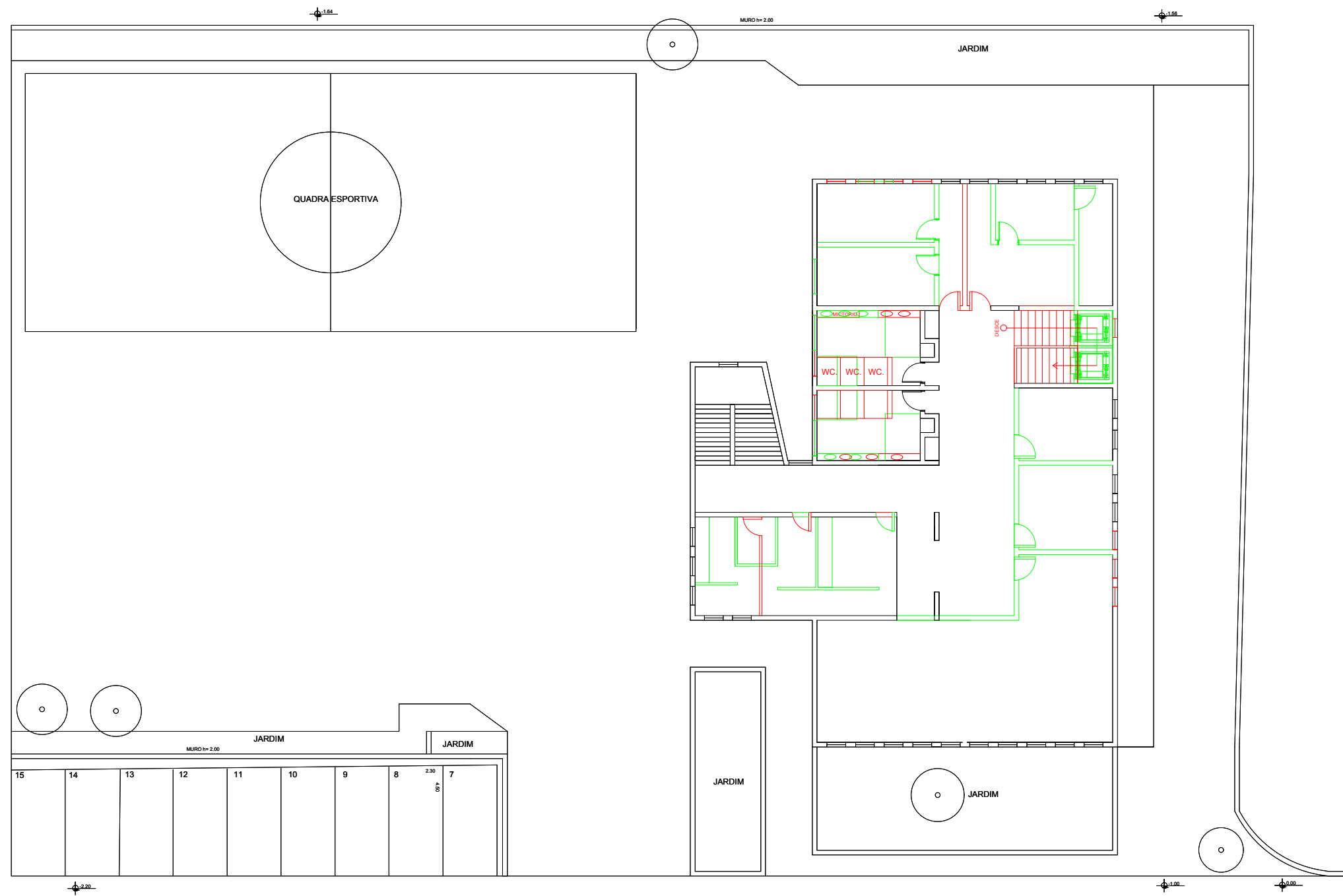

LEGENDA

- CONSTRUIR
- DEMOLIR
- CONSERVAR

3º PAVIMENTO

PROJETO DE DEMOLIR E CONSTRUIR

ESCALA: 1:200



ETEC
JM

ASSUNTO: CENTRO DE ACOLHIMENTO INFANTIL –
PLANTA DE DEMOLIR E CONSTRUIR PAV.3

ESCALA:
1:200

FOLHA:

ALUNO(A):
GIOVANA CERLINI, LAISLA, LEILIANY E LUANA

RM:
56936

08/42

CURSO:
EDIFICAÇÕES

SÉRIE:
3ºB

DATA:
22.11.24

PROFESSOR:
ALINE



TABELA DE PORTAS E JANELAS			
PORTAS ALTURA(m) LARGURA(m)			
P1 e P2	2.10	2.00	
P3	2.10	0.80	
P4 e P5	2.10	0.90	
P6 a P8	2.10	0.80	
P9 e P10	2.10	0.90	
P11 a P18	2.10	0.80	
P19 e P20	2.10	0.90	
P21 e P22	2.10	0.80	
P23 e P24	2.10	0.90	
P25 a P34	2.10	0.80	
JANELAS ALTURA(m) LARGURA(m) PEITORIL(m)			
J1 e J2	0.40	0.60	1.70
J3 a J8	1.80	0.80	0.30
J9 e J10	1.80	2.00	0.30
J11 e J23	1.80	0.80	0.80
J24 e J25	0.60	1.50	1.50
J26	1.80	1.00	0.30
J27	1.80	0.80	0.30
J28 a J32	0.40	0.60	1.70
J32 a J61	1.80	0.80	0.30
J62 e J63	0.60	1.50	1.50
J64	1.80	1.00	0.30
J65 a J90	1.80	0.80	0.30
J91 a J94	0.60	1.50	1.50
J95	1.80	1.00	0.30
J96	1.80	0.80	0.30

1º PAVIMENTO

PLANTA EXECUTIVA
ESCALA: 1:200

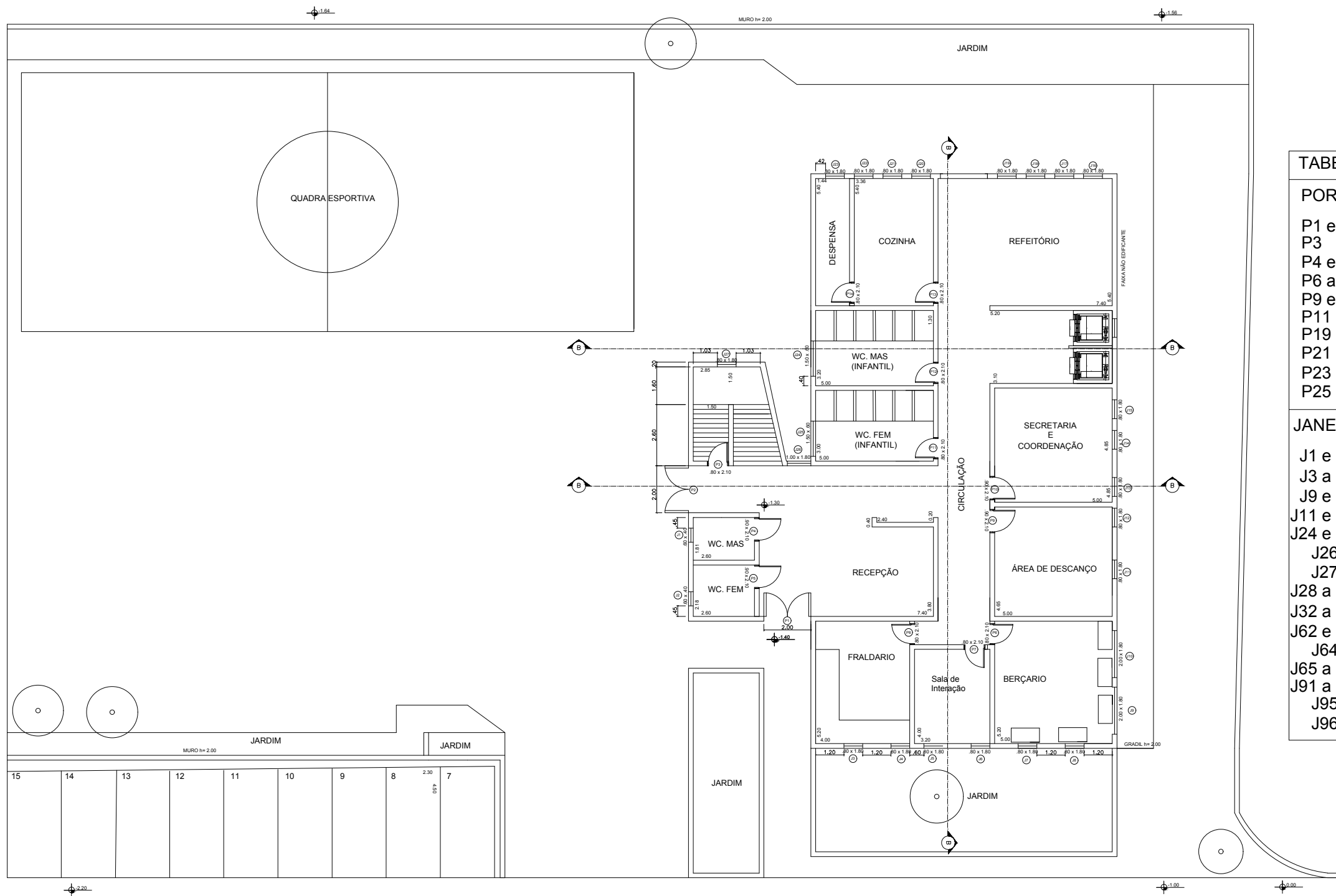

ETEC
JM

ASSUNTO: CENTRO DE ACOLHIMENTO INFANTIL –
PLANTA EXECUTIVA PAV.1

ESCALA:
1:200

FOLHA:

ALUNO(A):
GIOVANA CERLINI, LAISLA, LEILIANY E LUANA

RM:
56936

09/42

CURSO:
EDIFICAÇÕES

SÉRIE:
3ºB

DATA:
22.11.24

PROFESSOR:
ALINE E ELIANE



TABELA DE PORTAS E JANELAS			
PORTAS	ALTURA(m)	LARGURA(m)	
P1 e P2	2.10	2.00	
P3	2.10	0.80	
P4 e P5	2.10	0.90	
P6 a P8	2.10	0.80	
P9 e P10	2.10	0.90	
P11 a P18	2.10	0.80	
P19 e P20	2.10	0.90	
P21 e P22	2.10	0.80	
P23 e P24	2.10	0.90	
P25 a P34	2.10	0.80	
JANELAS	ALTURA(m)	LARGURA(m)	PEITORIL(m)
J1 e J2	0.40	0.60	1.70
J3 a J8	1.80	0.80	0.30
J9 e J10	1.80	2.00	0.30
J11 e J23	1.80	0.80	0.80
J24 e J25	0.60	1.50	1.50
J26	1.80	1.00	0.30
J27	1.80	0.80	0.30
J28 a J32	0.40	0.60	1.70
J32 a J61	1.80	0.80	0.30
J62 e J63	0.60	1.50	1.50
J64	1.80	1.00	0.30
J65 a J90	1.80	0.80	0.30
J91 a J94	0.60	1.50	1.50
J95	1.80	1.00	0.30
J96	1.80	0.80	0.30

2º PAVIMENTO

PLANTA EXECUTIVA
ESCALA: 1:200

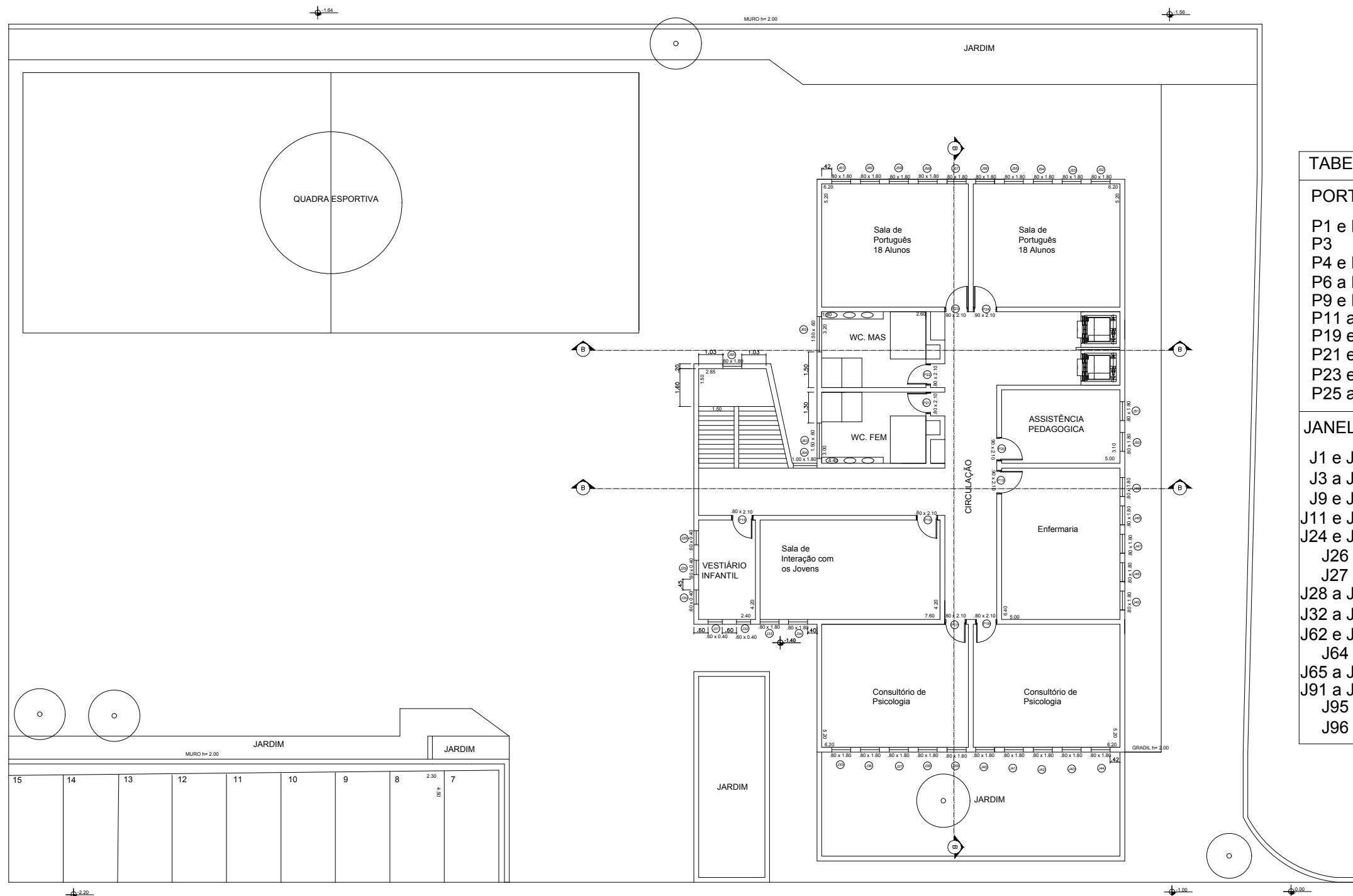

ETEC
JM

ASSUNTO: CENTRO DE ACOLHIMENTO INFANTIL –
PLANTA DE DEMOLIR E CONSTRUIR PAV.2

ESCALA:
1:200

FOLHA:

ALUNO(A):
GIOVANA CERLINI, LAISLA, LEILIANY E LUANA

RM:
56936

10/42

CURSO:
EDIFICAÇÕES

SÉRIE:
3ºB

DATA:
22.11.24

PROFESSOR:
ALINE E ELIANE



TABELA DE PORTAS E JANELAS			
PORTAS	ALTURA(m)	LARGURA(m)	
P1 e P2	2.10	2.00	
P3	2.10	0.80	
P4 e P5	2.10	0.90	
P6 a P8	2.10	0.80	
P9 e P10	2.10	0.90	
P11 a P18	2.10	0.80	
P19 e P20	2.10	0.90	
P21 e P22	2.10	0.80	
P23 e P24	2.10	0.90	
P25 a P34	2.10	0.80	
JANELAS	ALTURA(m)	LARGURA(m)	PEITORIL(m)
J1 e J2	0.40	0.60	1.70
J3 a J8	1.80	0.80	0.30
J9 e J10	1.80	2.00	0.30
J11 e J23	1.80	0.80	0.80
J24 e J25	0.60	1.50	1.50
J26	1.80	1.00	0.30
J27	1.80	0.80	0.30
J28 a J32	0.40	0.60	1.70
J32 a J61	1.80	0.80	0.30
J62 e J63	0.60	1.50	1.50
J64	1.80	1.00	0.30
J65 a J90	1.80	0.80	0.30
J91 a J94	0.60	1.50	1.50
J95	1.80	1.00	0.30
J96	1.80	0.80	0.30

3º PAVIMENTO

PLANTA EXECUTIVA

ESCALA: 1:200

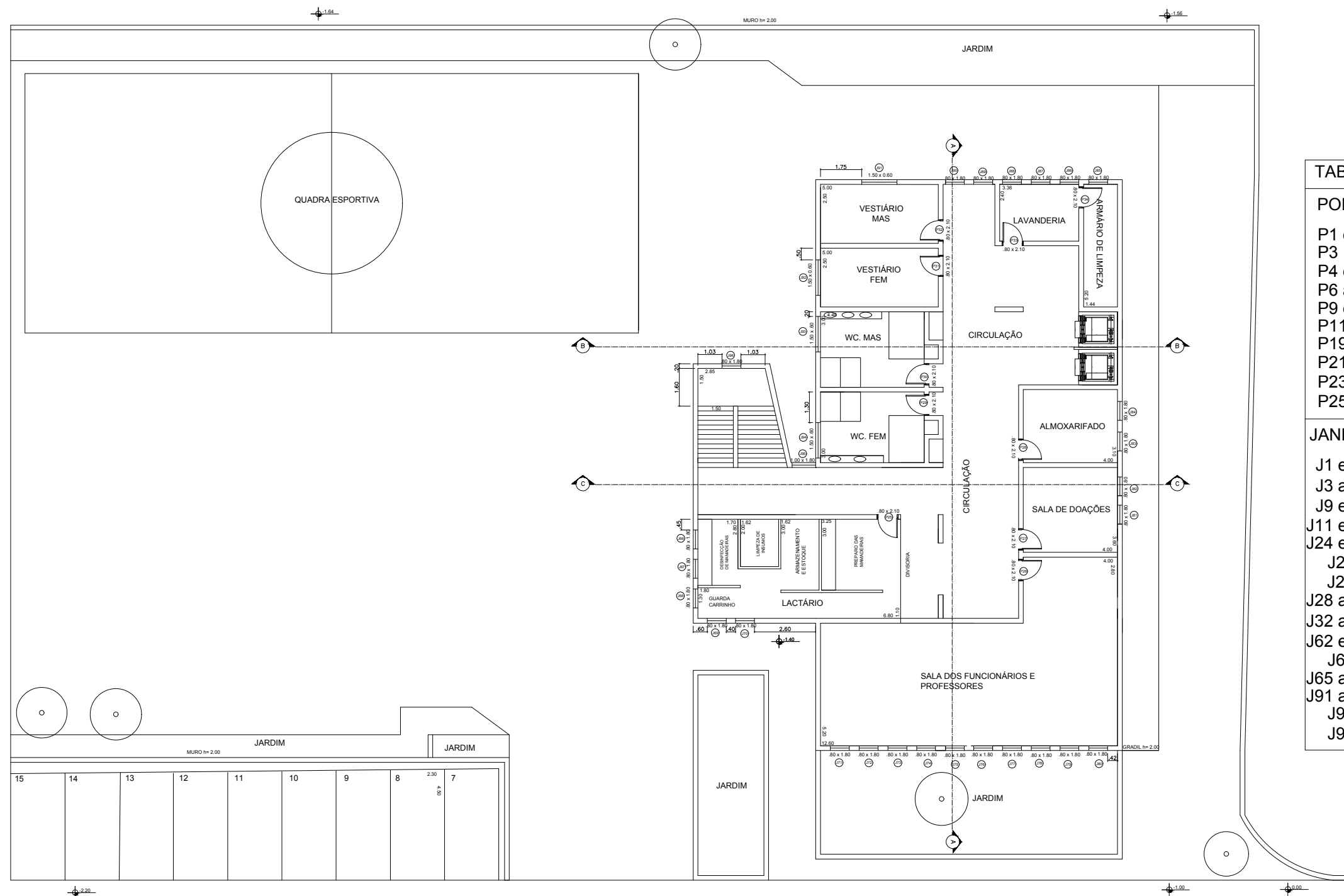

ETEC
JM

ASSUNTO: CENTRO DE ACOLHIMENTO INFANTIL -
PLANTA DE DEMOLIR E CONSTRUIR PAV.3

ESCALA:
1:200

FOLHA:

ALUNO(A):
GIOVANA CERLINI, LAISLA, LEILIANY E LUANA

RM:
56936

11/42

CURSO:
EDIFICAÇÕES

SÉRIE:
3ºB

DATA:
22.11.24

PROFESSOR:
ALINE E ELIANE

Consultor
Endereço
Endereço
Telefone
Fax
e-mail

Consultor
Endereço
Endereço
Telefone
Fax
e-mail

Consultor
Endereço
Endereço
Telefone
Fax
e-mail

Consultor
Endereço
Endereço
Telefone
Fax
e-mail

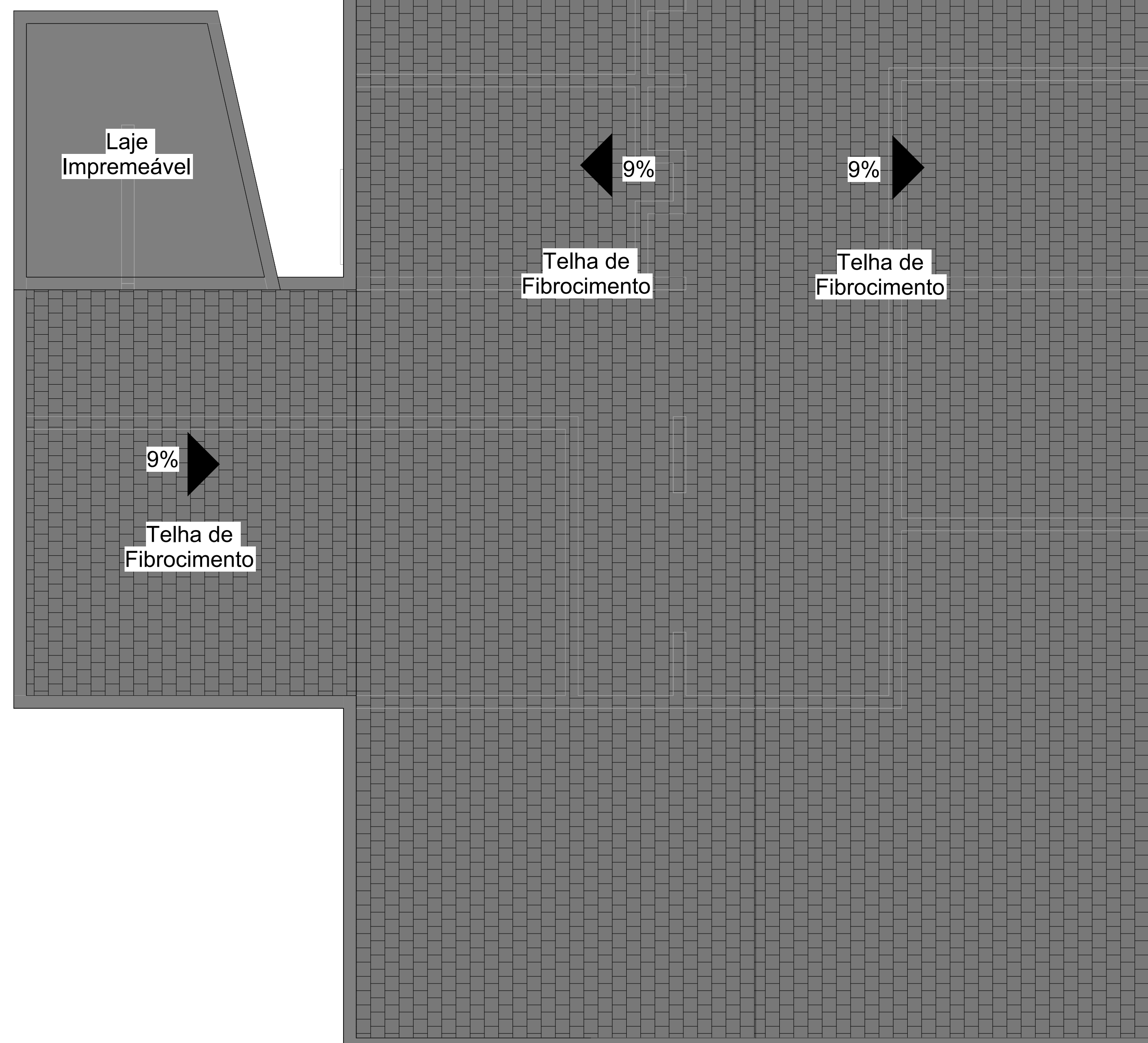

Nº	Descrição	Data

Proprietário
Centro de
Acolhimento Infantil

Projeto de Cobertura

Número do projeto	20/42
Data	22/11/24
Alunos (a)	Giovana, Laisla, Leilliany e Luana
Profesoras:	Aline e Eliane

A8

Escala 1 : 50

1 Cobertura
1 : 50

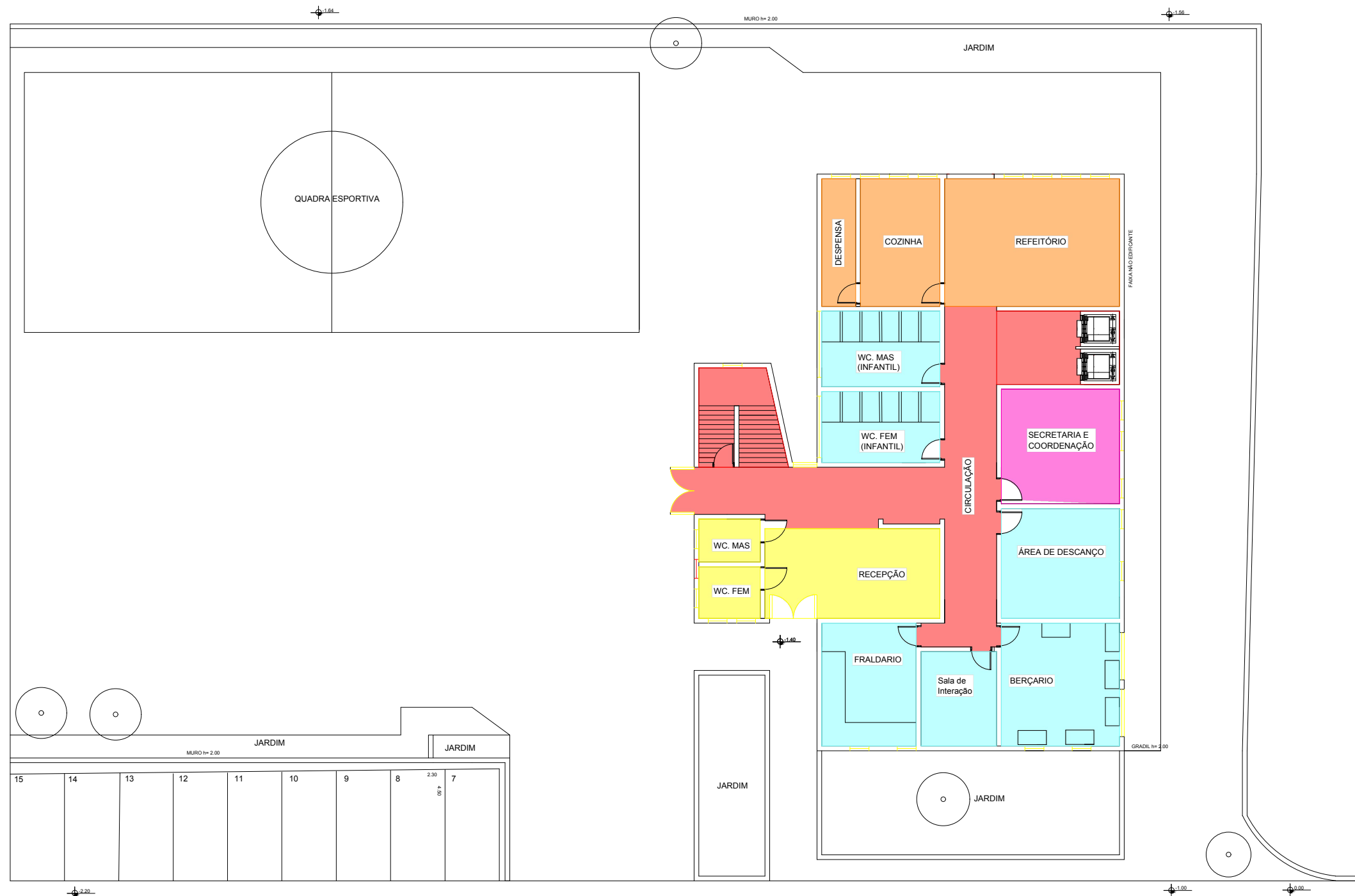

LEGENDA

- ALIMENTAÇÃO
- AMBIENTES GERAIS
- ÁREA INFANTIL
- ÁREA JUVENIL
- ÁREA DOS FUNCIONÁRIOS
- ASSISTÊNCIA PSIC/PEDAG.
- CIRCULAÇÃO
- RECEPÇÃO

1º PAVIMENTO

PROJETO DE SETORIZAÇÃO

ESCALA: 1:200



ETEC
JM

ASSUNTO: CENTRO DE ACOLHIMENTO INFANTIL –
PROJETO DE SETORIZAÇÃO PAV.1

ALUNO(A):
GIOVANA CERLINI, LAISLA, LEILIANY E LUANA

CURSO:
EDIFICAÇÕES

SÉRIE:
3ºB

DATA:
22.11.24

PROFESSOR:
ALINE

ESCALA:
1:200

RM:
56936

FOLHA:

21/42

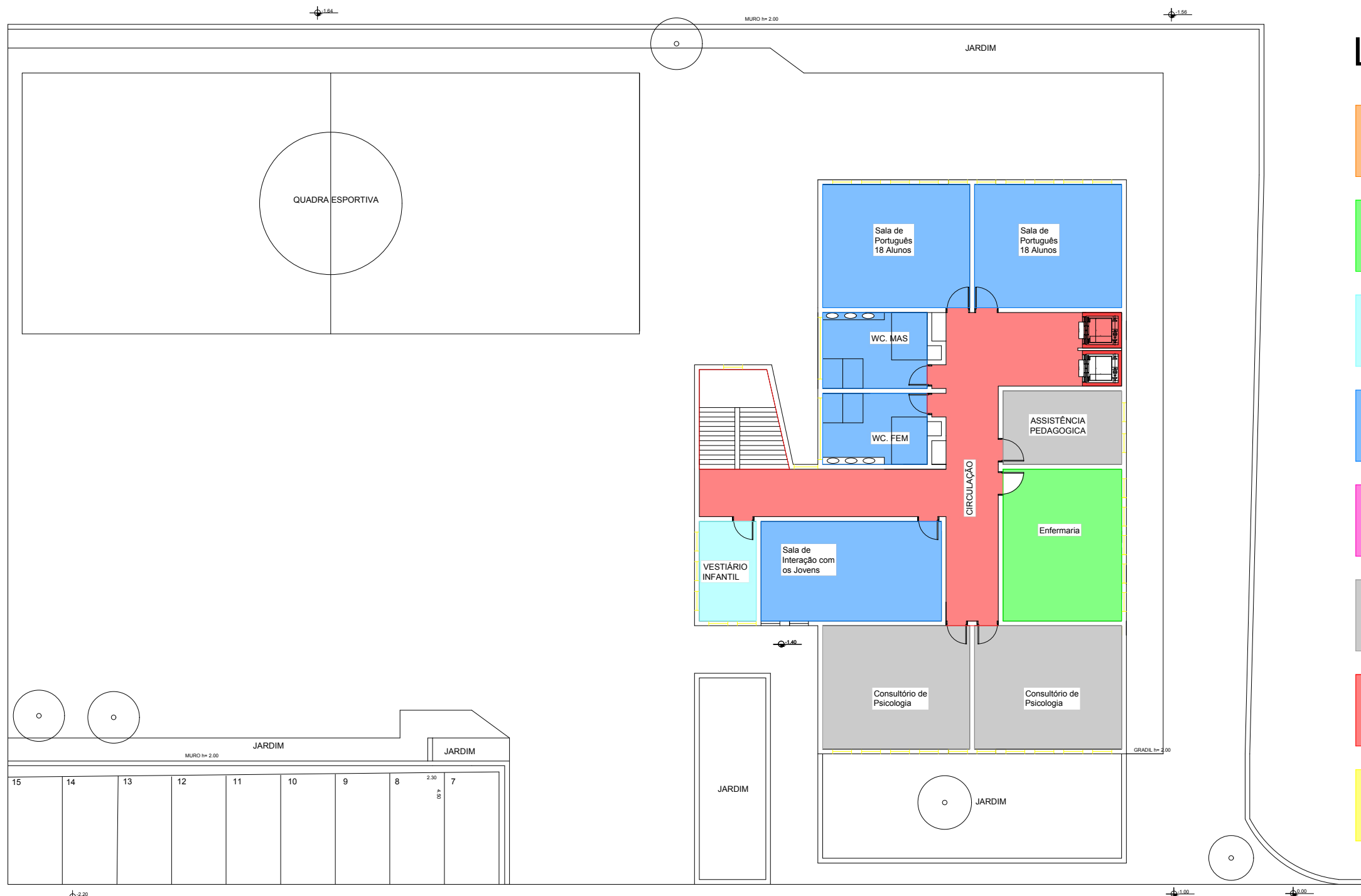

LEGENDA

- ALIMENTAÇÃO
- AMBIENTES GERAIS
- ÁREA INFANTIL
- ÁREA JUVENIL
- ÁREA DOS FUNCIONÁRIOS
- ASSISTÊNCIA PSIC/PEDAG.
- CIRCULAÇÃO
- RECEPÇÃO

2º PAVIMENTO

PROJETO DE SETORIZAÇÃO

ESCALA: 1:200

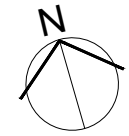

ETEC
JM

ASSUNTO: CENTRO DE ACOLHIMENTO INFANTIL – PROJETO DE SETORIZAÇÃO PAV.2		ESCALA: 1:200	FOLHA:
ALUNO(A): GIOVANA CERLINI, LAISLA, LEILIANY E LUANA		RM: 56936	22/42
CURSO: EDIFICAÇÕES	SÉRIE: 3ºB	DATA: 22.11.24	

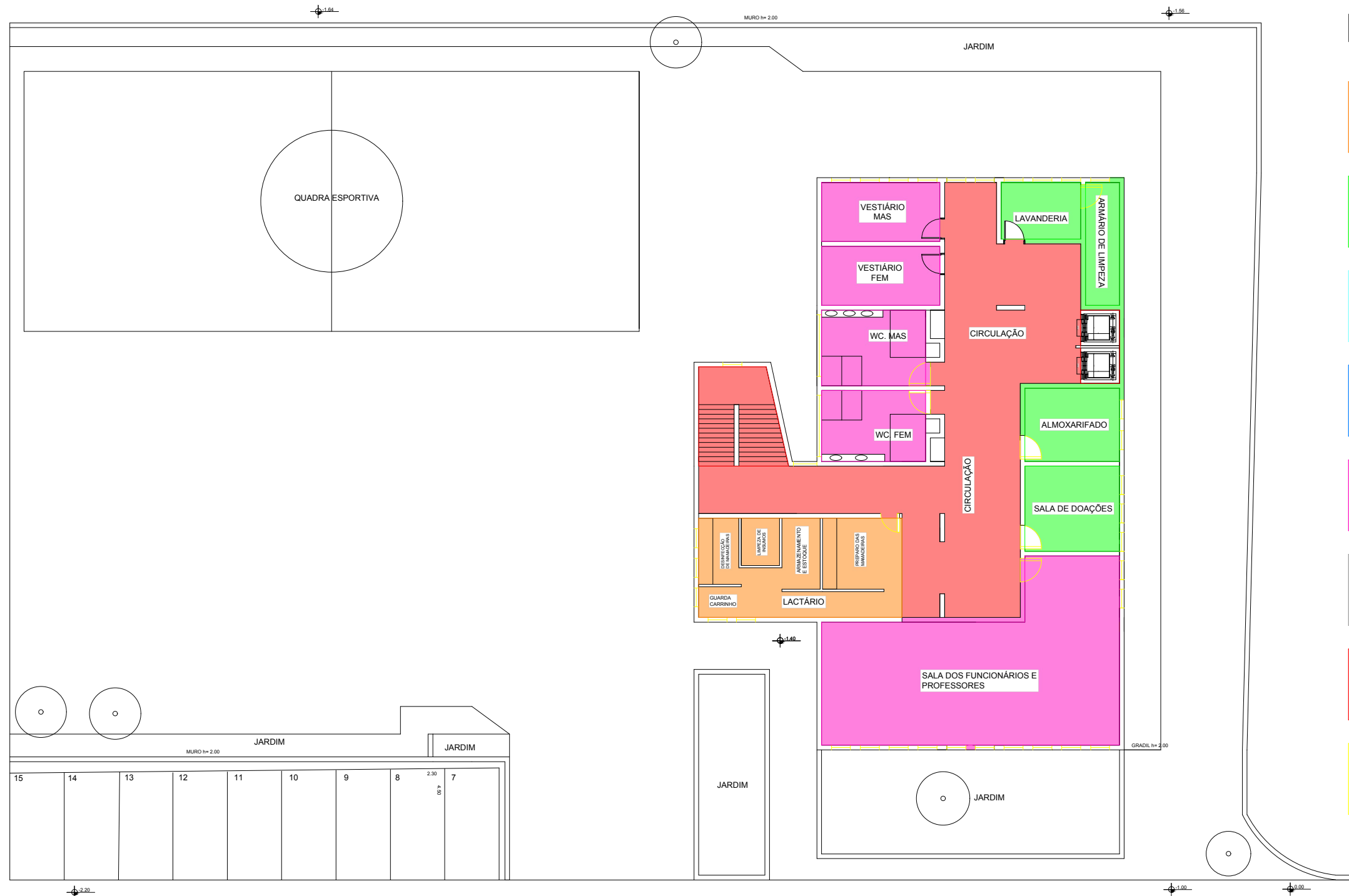

LEGENDA

- ALIMENTAÇÃO
- AMBIENTES GERAIS
- ÁREA INFANTIL
- ÁREA JUVENIL
- ÁREA DOS FUNCIONÁRIOS
- ASSISTÊNCIA PSIC/PEDAG.
- CIRCULAÇÃO
- RECEPÇÃO

3º PAVIMENTO

PROJETO DE SETORIZAÇÃO

ESCALA: 1:200



ETEC
JM

ASSUNTO: CENTRO DE ACOLHIMENTO INFANTIL –
PROJETO DE SETORIZAÇÃO PAV.3

ALUNO(A):
GIOVANA CERLINI, LAISLA, LEILIANY E LUANA

CURSO:
EDIFICAÇÕES

SÉRIE:
3ºB

DATA:
22.11.24

PROFESSOR:
ALINE

ESCALA:
1:200

RM:
56936

FOLHA:

23/42

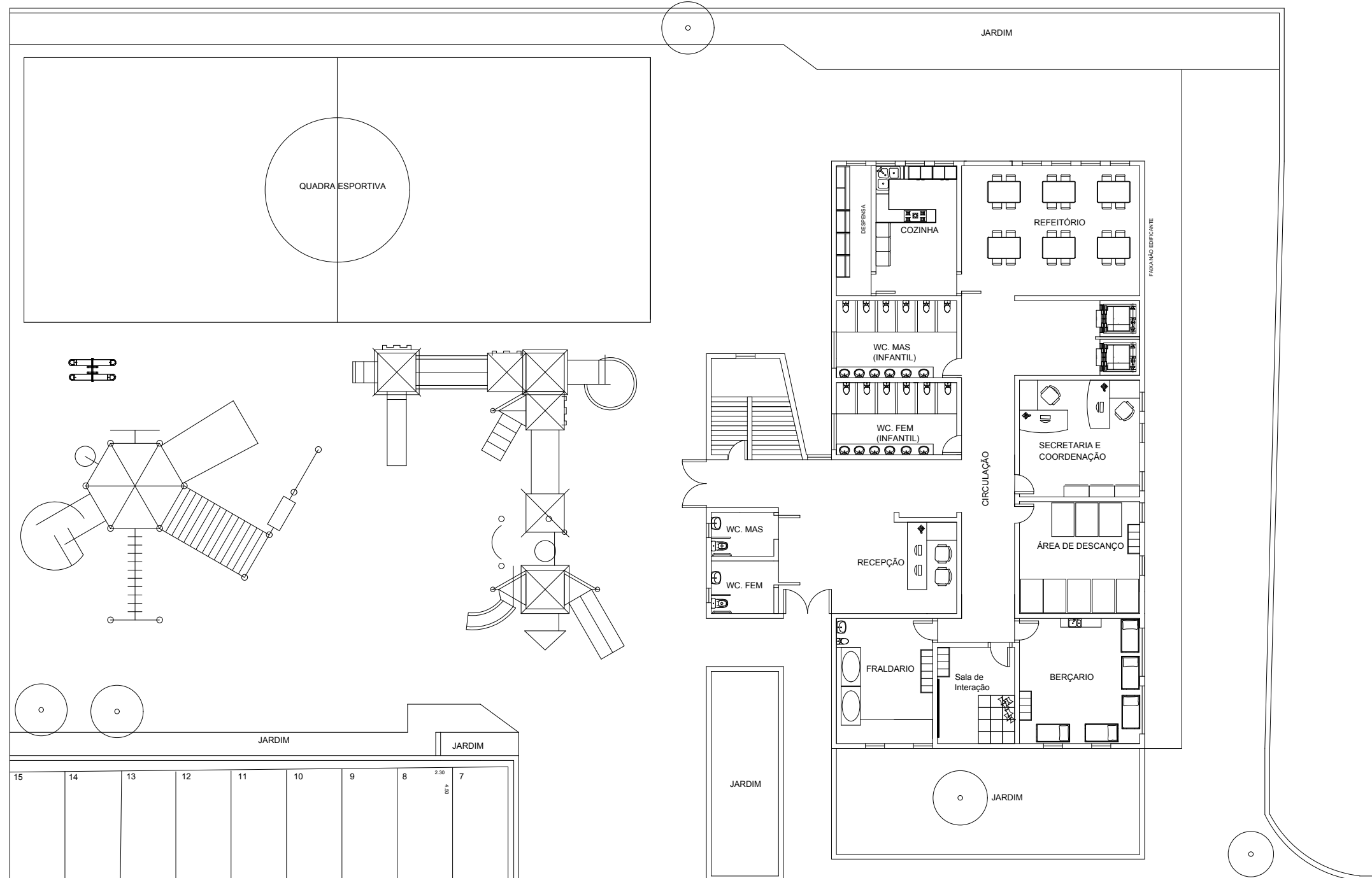

1º PAVIMENTO

PLANTA DE LAYOUT

ESCALA: 1:200



ETEC
JM

ASSUNTO: CENTRO DE ACOLHIMENTO INFANTIL – PLANTA DE LAYOUT PAV.1		ESCALA: 1:200	FOLHA:
ALUNO(A): GIOVANA CERLINI, LAISLA, LEILIANY E LUANA		RM: 56936	24/42
CURSO: EDIFICAÇÕES	SÉRIE: 3ºB	DATA: 22.11.24	

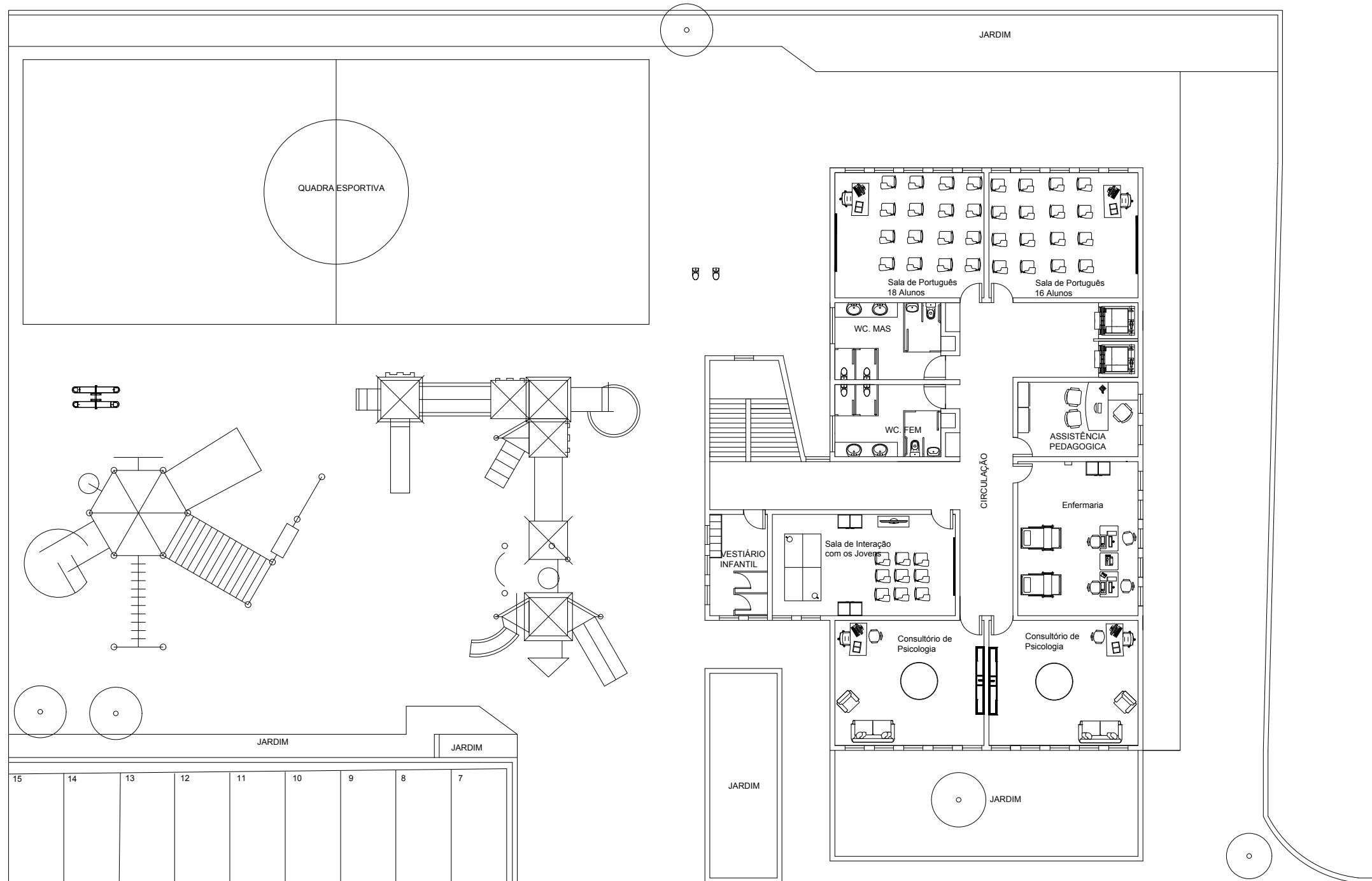

2º PAVIMENTO

PLANTA DE LAYOUT

ESCALA: 1:200



ETEC
JM

ASSUNTO: CENTRO DE ACOLHIMENTO INFANTIL –
PLANTA DE LAYOUT PAV.2

ESCALA:
1:200

FOLHA:

ALUNO(A):
GIOVANA CERLINI, LAISLA, LEILIANY E LUANA

RM:
56936

25/42

CURSO:
EDIFICAÇÕES

SÉRIE:
3ºB

DATA:
22.11.24

PROFESSOR:
ALINE

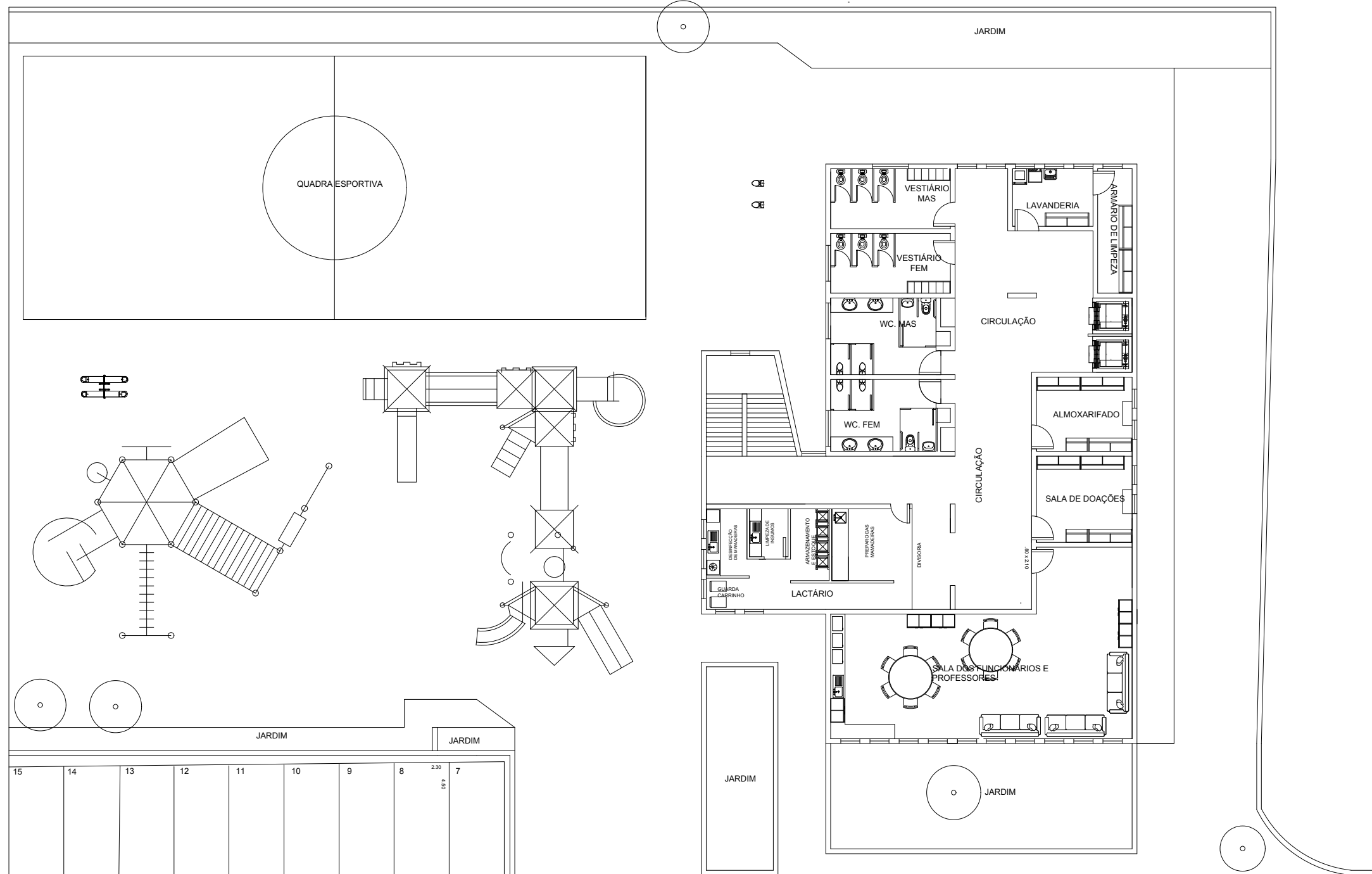

3º PAVIMENTO

PLANTA DE LAYOUT ESCALA: 1:200



ETEC
JM

ASSUNTO: CENTRO DE ACOLHIMENTO INFANTIL –
PLANTA DE LAYOUT PAV.3

ESCALA:
1:200

FOLHA:

ALUNO(A):
GIOVANA CERLINI, LAISLA, LEILIANY E LUANA

RM:
56936

26/42

CURSO:
EDIFICAÇÕES

SÉRIE:
3ºB

DATA:
22.11.24

PROFESSOR:
ALINE







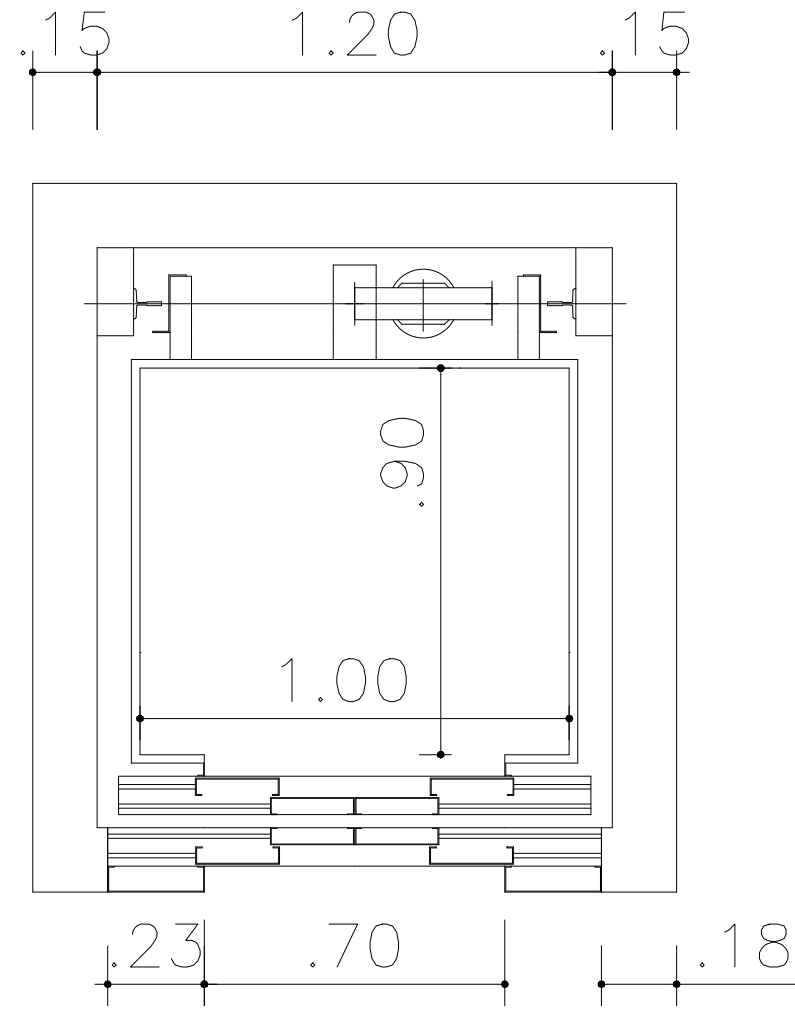

PLANTA BAIXA ELEVADOR

ESCALA: 1:15

ETEC
JM

ASSUNTO: CENTRO DE ACOLHIMENTO INFANTIL – DETALHAMENTO DO ELEVADOR PLANTA BAIXA			ESCALA: 1:15	FOLHA: 30/42
ALUNO(A): GIOVANA CERLINI, LAISLA, LEILIANY E LUANA			RM: 56936	
CURSO: EDIFICAÇÕES	SÉRIE: 3ºB	DATA: 14.09.24	PROFESSOR: ALINE	

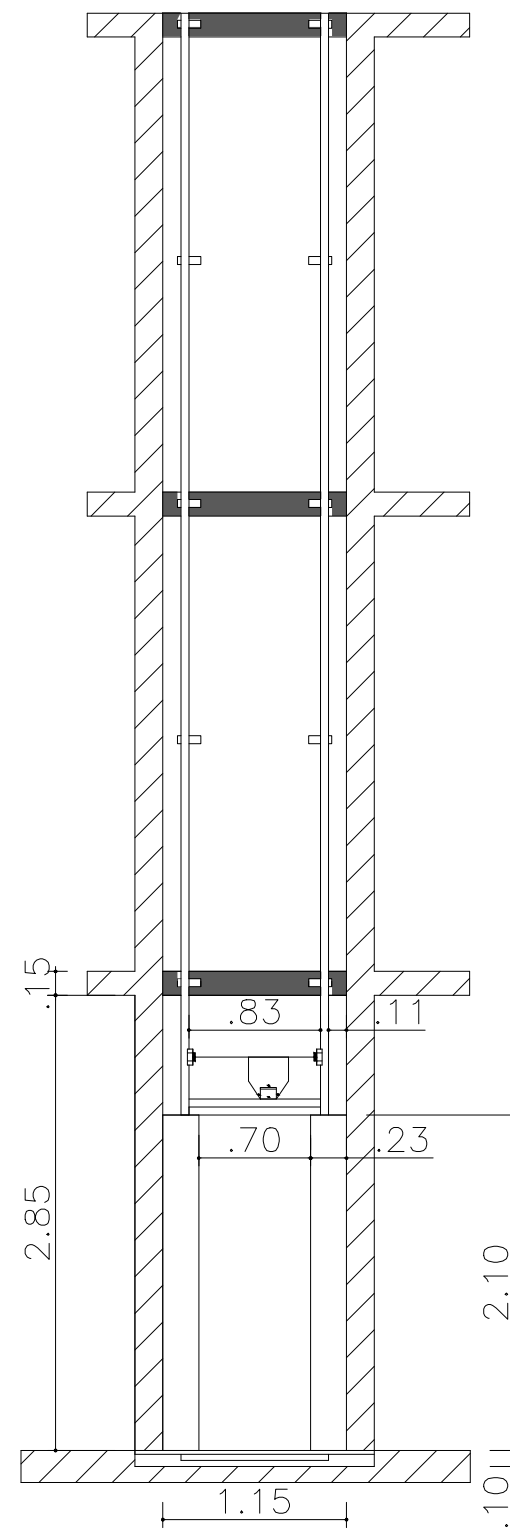

VISÃO FRONTAL ELEVADOR
 ESCALA: 1:40

ETEC
 JM

ASSUNTO: CENTRO DE ACOLHIMENTO INFANTIL –
 DETALHAMENTO DO ELEVADOR VISÃO FRONTAL

ESCALA:
 1:40

FOLHA:

ALUNO(A):
 GIOVANA CERLINI, LAISLA, LEILIANY E LUANA

RM:
 56936

31/42

CURSO:
 EDIFICAÇÕES

SÉRIE:
 3ºB

DATA:
 14.09.24

PROFESSOR:
 ALINE

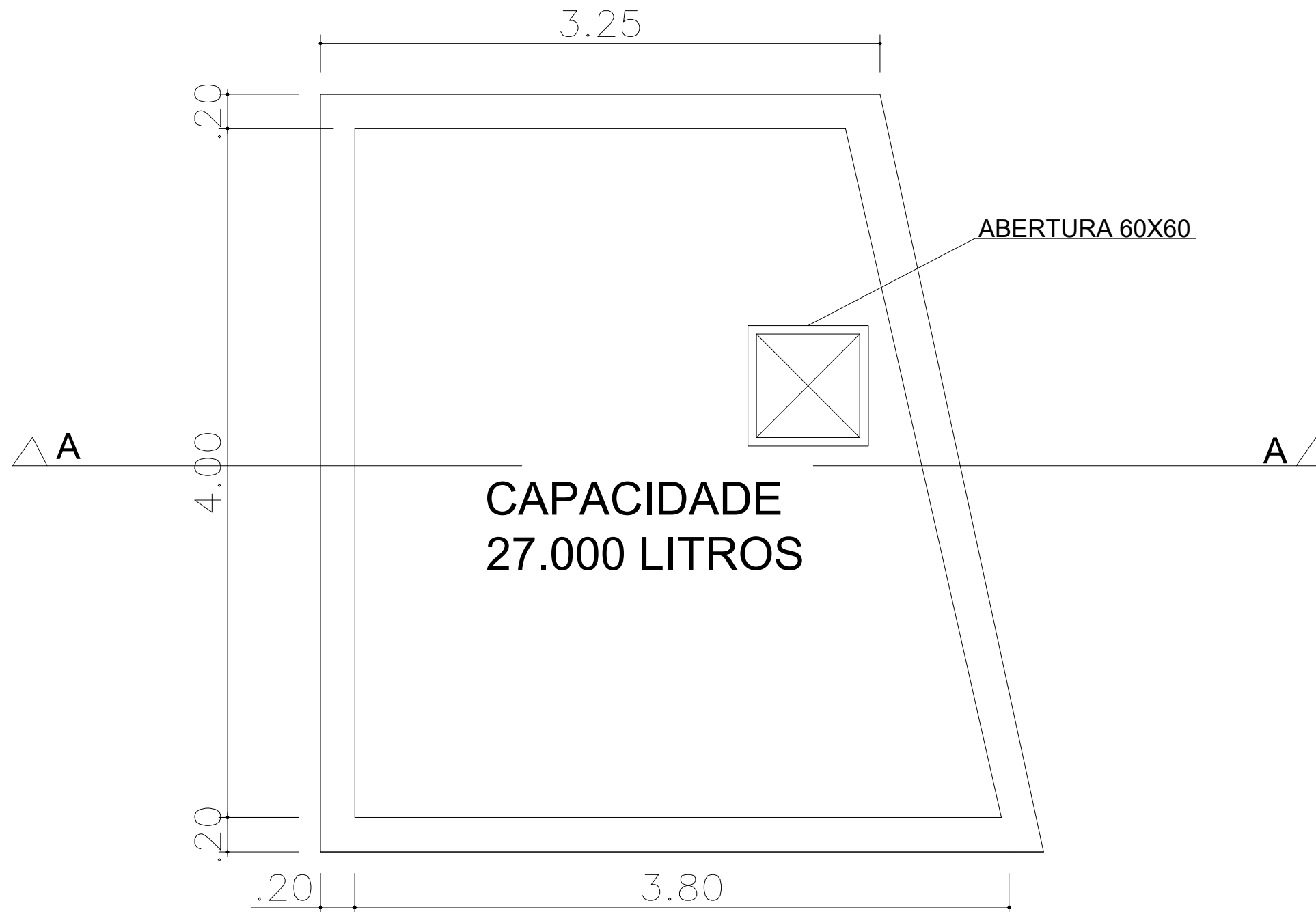

PLANTA BAIXA CAIXA D'ÁGUA
 ESCALA: 1:25

ETEC
JM

ASSUNTO: CENTRO DE ACOLHIMENTO INFANTIL –
 DETALHAMENTO DA CAIXA D'ÁGUA PLANTA BAIXA

ESCALA:
1:25

FOLHA:

ALUNO(A):
GIOVANA CERLINI, LAISLA, LEILIANY E LUANA

RM:
56936

32/42

CURSO:
EDIFICAÇÕES

SÉRIE:
3ºB

DATA:
22.11.24

PROFESSOR:
ALINE

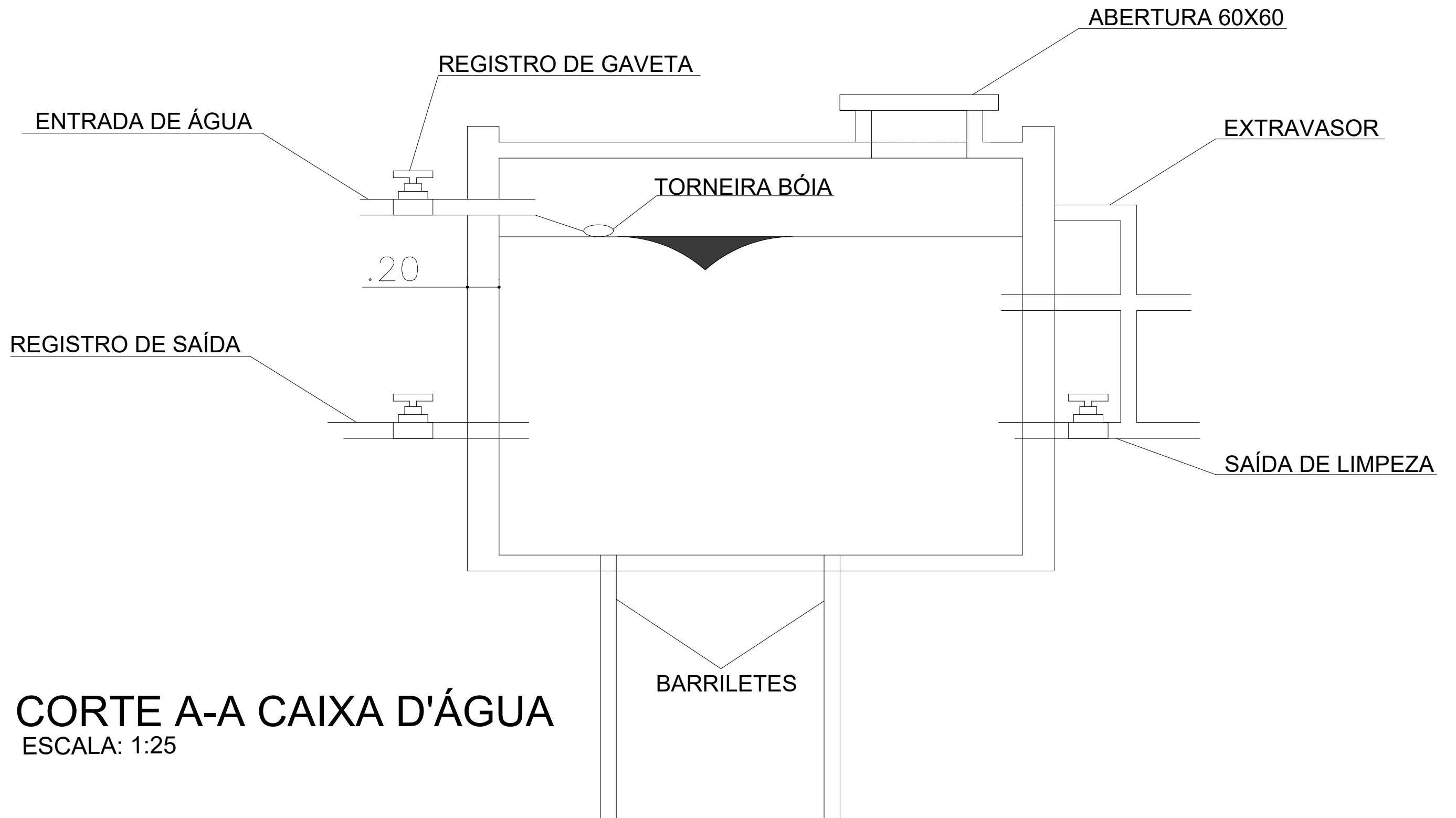

CORTE A-A CAIXA D'ÁGUA
 ESCALA: 1:25

ETEC
 JM

ASSUNTO: CENTRO DE ACOLHIMENTO INFANTIL – DETALHAMENTO DA CAIXA D'ÁGUA CORTE A-A		ESCALA: 1:25	FOLHA:
ALUNO(A): GIOVANA CERLINI, LAISLA, LEILIANY E LUANA		RM: 56936	33/42
CURSO: EDIFICAÇÕES	SÉRIE: 3ºB	DATA: 22.11.24	

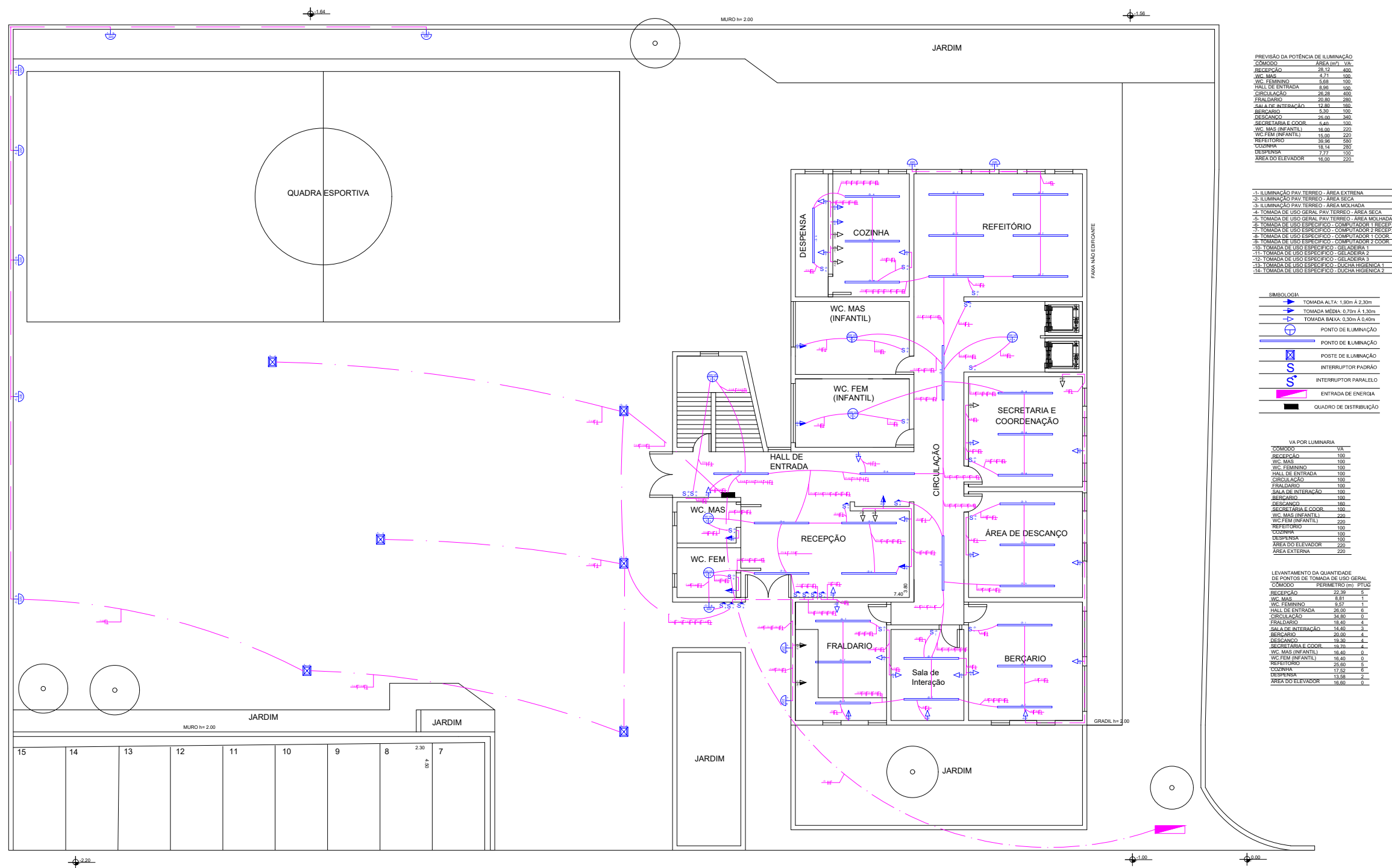

PREVISÃO DA POTÊNCIA DE ILUMINAÇÃO

CÔMODO	ÁREA (m²)	VA
RECEPÇÃO	28,12	400
WC. MAS	4,71	100
WC. FEMININO	4,68	100
HALL DE ENTRADA	8,08	100
CIRCULAÇÃO	26,28	400
FRALDÁRIO	20,80	200
SALA DE INTERAÇÃO	12,80	100
BERÇÁRIO	5,30	100
DESCANÇO	25,00	300
SECRETARIA E COOR.	9,00	100
WC. MAS (INFANTIL)	18,00	200
WC. FEM (INFANTIL)	15,00	200
REFEITÓRIO	25,96	500
COZINHA	18,14	200
DESPENSA	7,77	100
ÁREA DO ELEVADOR	18,00	200

- 1- ILUMINAÇÃO PAV. TERREO - ÁREA EXTERNA
- 2- ILUMINAÇÃO PAV. TERREO - ÁREA SECA
- 3- ILUMINAÇÃO PAV. TERREO - ÁREA MOLHADA
- 4- TOMADA DE USO GERAL PAV. TERREO - ÁREA SECA
- 5- TOMADA DE USO GERAL PAV. TERREO - ÁREA MOLHADA
- 6- TOMADA DE USO ESPECÍFICO - COMPUTADOR 1 RECEP.
- 7- TOMADA DE USO ESPECÍFICO - COMPUTADOR 2 RECEP.
- 8- TOMADA DE USO ESPECÍFICO - COMPUTADOR 1 COOR.
- 9- TOMADA DE USO ESPECÍFICO - COMPUTADOR 2 COOR.
- 10- TOMADA DE USO ESPECÍFICO - GELADEIRA 1
- 11- TOMADA DE USO ESPECÍFICO - GELADEIRA 2
- 12- TOMADA DE USO ESPECÍFICO - GELADEIRA 3
- 13- TOMADA DE USO ESPECÍFICO - DUCHA HIGIENICA 1
- 14- TOMADA DE USO ESPECÍFICO - DUCHA HIGIENICA 2

- SIMBIOLOGIA
- TOMADA ALTA: 1,90m A 2,30m
 - TOMADA MÉDIA: 0,70m A 1,30m
 - TOMADA BAIXA: 0,30m A 0,40m
 - PONTO DE ILUMINAÇÃO
 - PONTO DE ILUMINAÇÃO
 - PONTO DE ILUMINAÇÃO
 - POSTE DE ILUMINAÇÃO
 - INTERRUPTOR PADRÃO
 - INTERRUPTOR PARALELO
 - ENTRADA DE ENERGIA
 - QUADRO DE DISTRIBUIÇÃO

VIA POR LUMINÁRIA

CÔMODO	VA
RECEPÇÃO	100
WC. MAS	100
WC. FEMININO	100
HALL DE ENTRADA	100
CIRCULAÇÃO	100
FRALDÁRIO	100
SALA DE INTERAÇÃO	100
BERÇÁRIO	100
DESCANÇO	100
SECRETARIA E COOR.	100
WC. MAS (INFANTIL)	200
WC. FEM (INFANTIL)	200
REFEITÓRIO	100
COZINHA	100
DESPENSA	100
ÁREA DO ELEVADOR	200
ÁREA EXTERNA	200

LEVANTAMENTO DA QUANTIDADE DE PONTOS DE TOMADA DE USO GERAL

CÔMODO	PERÍMETRO (m)	PTUG
RECEPÇÃO	22,88	6
WC. MAS	8,81	1
WC. FEMININO	5,27	1
HALL DE ENTRADA	26,50	6
CIRCULAÇÃO	24,80	6
FRALDÁRIO	18,40	4
SALA DE INTERAÇÃO	14,40	3
BERÇÁRIO	20,00	4
DESCANÇO	19,39	4
SECRETARIA E COOR.	18,70	4
WC. MAS (INFANTIL)	18,40	6
WC. FEM (INFANTIL)	16,40	6
REFEITÓRIO	25,60	6
COZINHA	17,52	6
DESPENSA	13,56	2
ÁREA DO ELEVADOR	16,40	6

1º PAVIMENTO

PROJETO DE ELÉTRICA

ESCALA: 1:100



ETEC
JM

ASSUNTO: CENTRO DE ACOLHIMENTO INFANTIL - PROJETO DE ELÉTRICA

ALUNO(A): GIOVANA CERLINI, LAISLA, LEILIANY E LUANA

CURSO: EDIFICAÇÕES SÉRIE: 3ºB DATA: 22.11.24 PROFESSOR: ALINE

ESCALA: 1:200

RM: 56936

FOLHA: 34/42

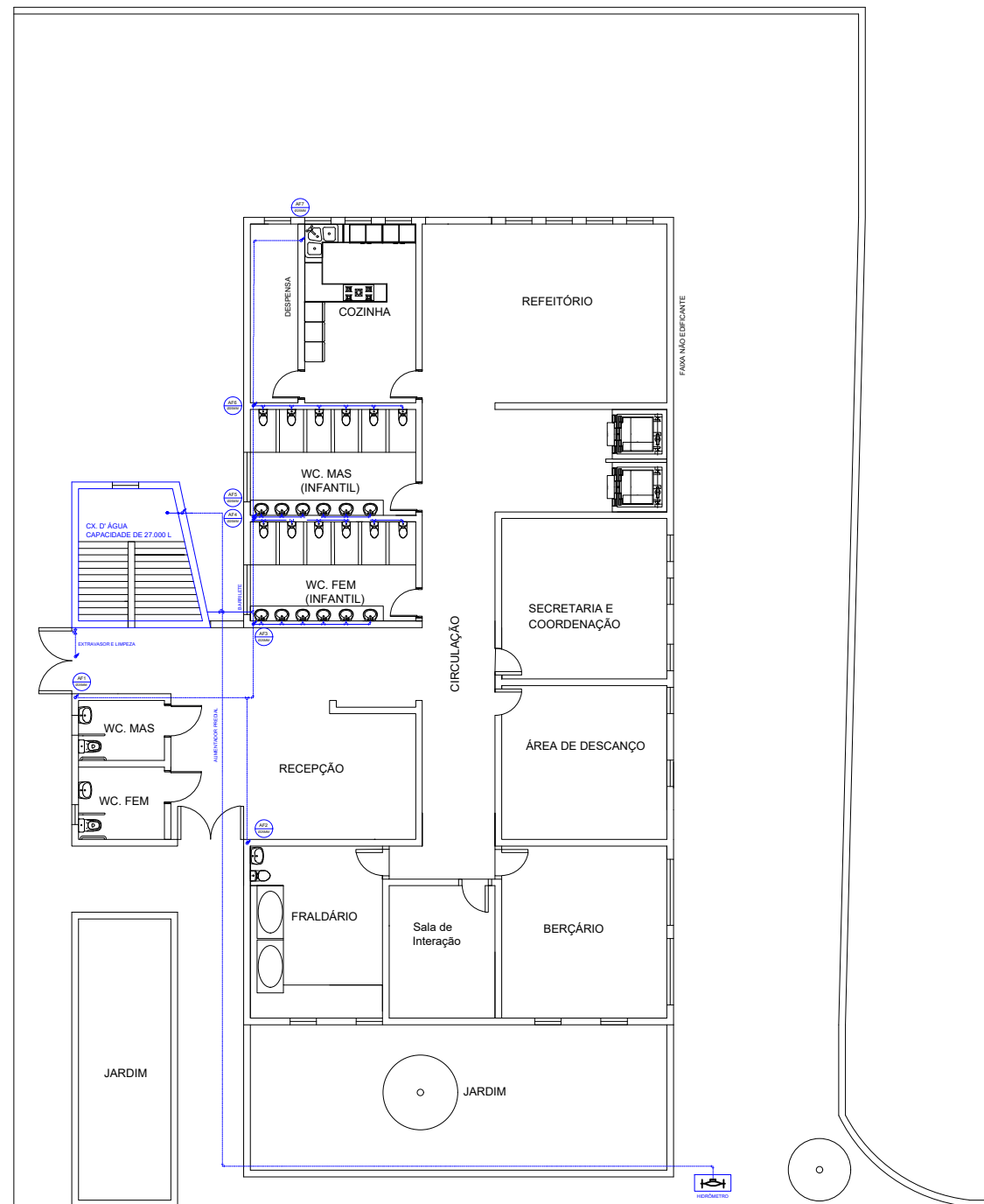

	TUBULAÇÃO DE ÁGUA FRIA - AF
	JOELHO 90°
	TE
	RG - REGISTRO DE GAVETA
	TB - TORNEIRA BÓIA
	INDICA TUBO QUE SOBE
	INDICA TUBO QUE DESCE
	HIDRÔMETRO
	CONEXÃO TERMINAL COM ROSCA

PROJETO DE HIDRÁULICA
TÉRREO
ESCALA 1:200

ETEC
JM

ASSUNTO: CENTRO DE ACOLHIMENTO INFANTIL -
PROJETO DE HIDRÁULICA

ESCALA:
1:200

FOLHA:

ALUNO(A):
GIOVANA CERLINI, LAISLA, LEILIANY E LUANA

RM:
56931

35/42

CURSO:
EDIFICAÇÕES

SÉRIE:
3ºB

DATA:
22.11.24

PROFESSOR:
ALINE

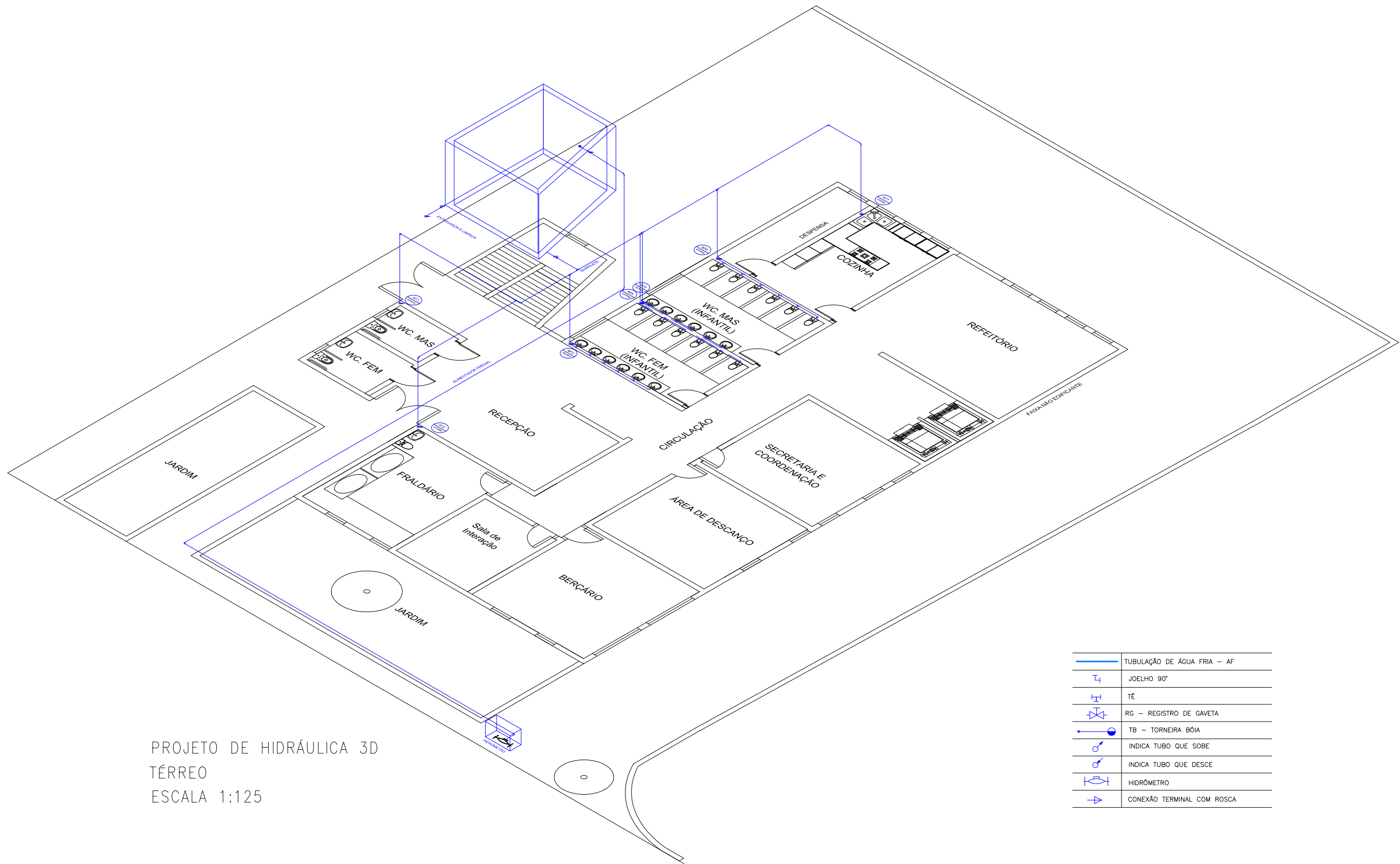

PROJETO DE HIDRÁULICA 3D
 TÉRREO
 ESCALA 1:125

	TUBULAÇÃO DE ÁGUA FRIA - AF
	JOELHO 90°
	TÊ
	RG - REGISTRO DE GAVETA
	TB - TORNEIRA BÓIA
	INDICA TUBO QUE SOBE
	INDICA TUBO QUE DESCE
	HIDRÔMETRO
	CONEXÃO TERMINAL COM ROSCA

ETEC
JM

ASSUNTO: CENTRO DE ACOLHIMENTO INFANTIL -
 PROJETO DE HIDRÁULICA 3D

ESCALA:
1:125

FOLHA:

ALUNO(A):
GIOVANA CERLINI, LAISLA, LEILIANY E LUANA

RM:
56931

36/42

CURSO:
EDIFICAÇÕES

SÉRIE:
3ºB

DATA:
22.11.24

PROFESSOR:
ALINE

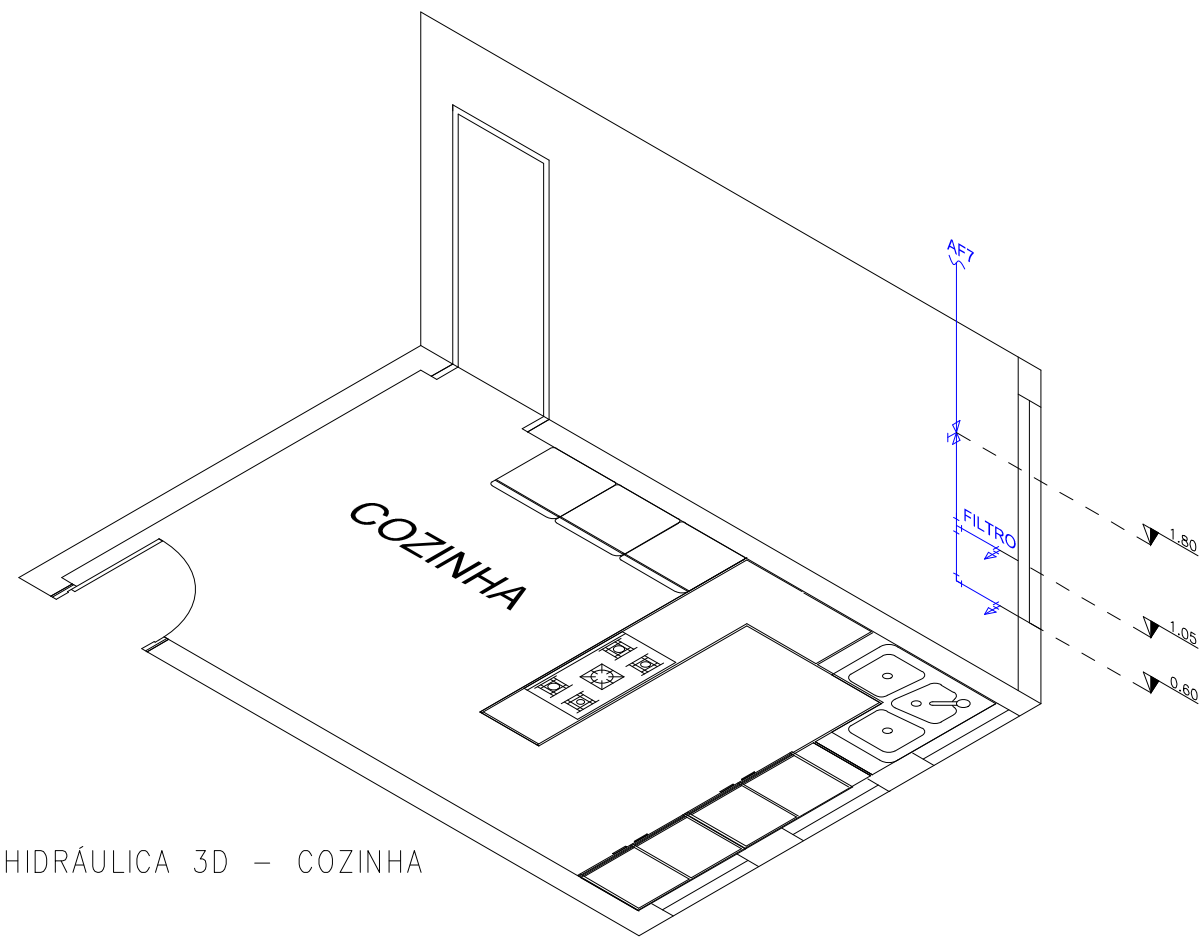

	TUBULAÇÃO DE ÁGUA FRIA - AF
	JOELHO 90°
	TE
	RG - REGISTRO DE GAVETA
	TB - TORNEIRA BÓIA
	INDICA TUBO QUE SOBE
	INDICA TUBO QUE DESCE
	HIDRÔMETRO
	CONEXÃO TERMINAL COM ROSCA

PROJETO DE HIDRÁULICA 3D - COZINHA
 TÉRREO
 ESCALA 1:50

ETEC
 JM

ASSUNTO: CENTRO DE ACOLHIMENTO INFANTIL -
 PROJETO DE HIDRÁULICA 3D - COZINHA

ESCALA:
 1:50

FOLHA:

ALUNO(A):
 GIOVANA CERLINI, LAISLA, LEILIANY E LUANA

RM:
 56931

37/42

CURSO:
 EDIFICAÇÕES

SÉRIE:
 3ºB

DATA:
 22.11.24

PROFESSOR:
 ALINE

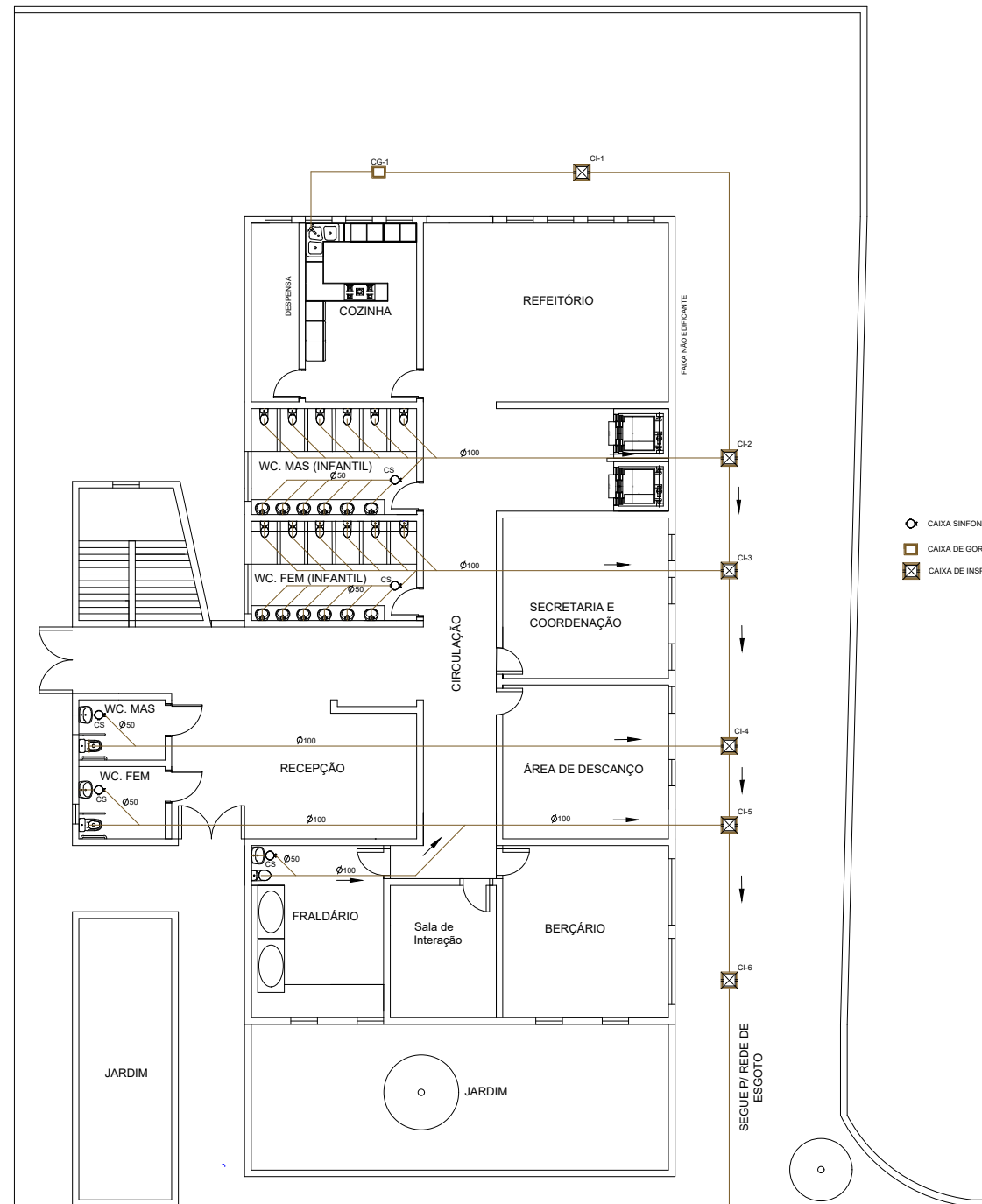

1º PAVIMENTO
PROJETO DE ESGOTO
 ESCALA: 1:200

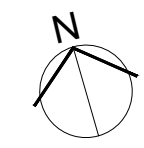

ETEC
JM

ASSUNTO: CENTRO DE ACOLHIMENTO INFANTIL – PROJETO DE ESGOTO		ESCALA: 1:200	FOLHA: 38/42
ALUNO(A): GIOVANA CERLINI, LAISLA, LEILIANY E LUANA		RM: 56936	
CURSO: EDIFICAÇÕES	SÉRIE: 3ºB	DATA: 22.11.24	PROFESSOR: ALINE

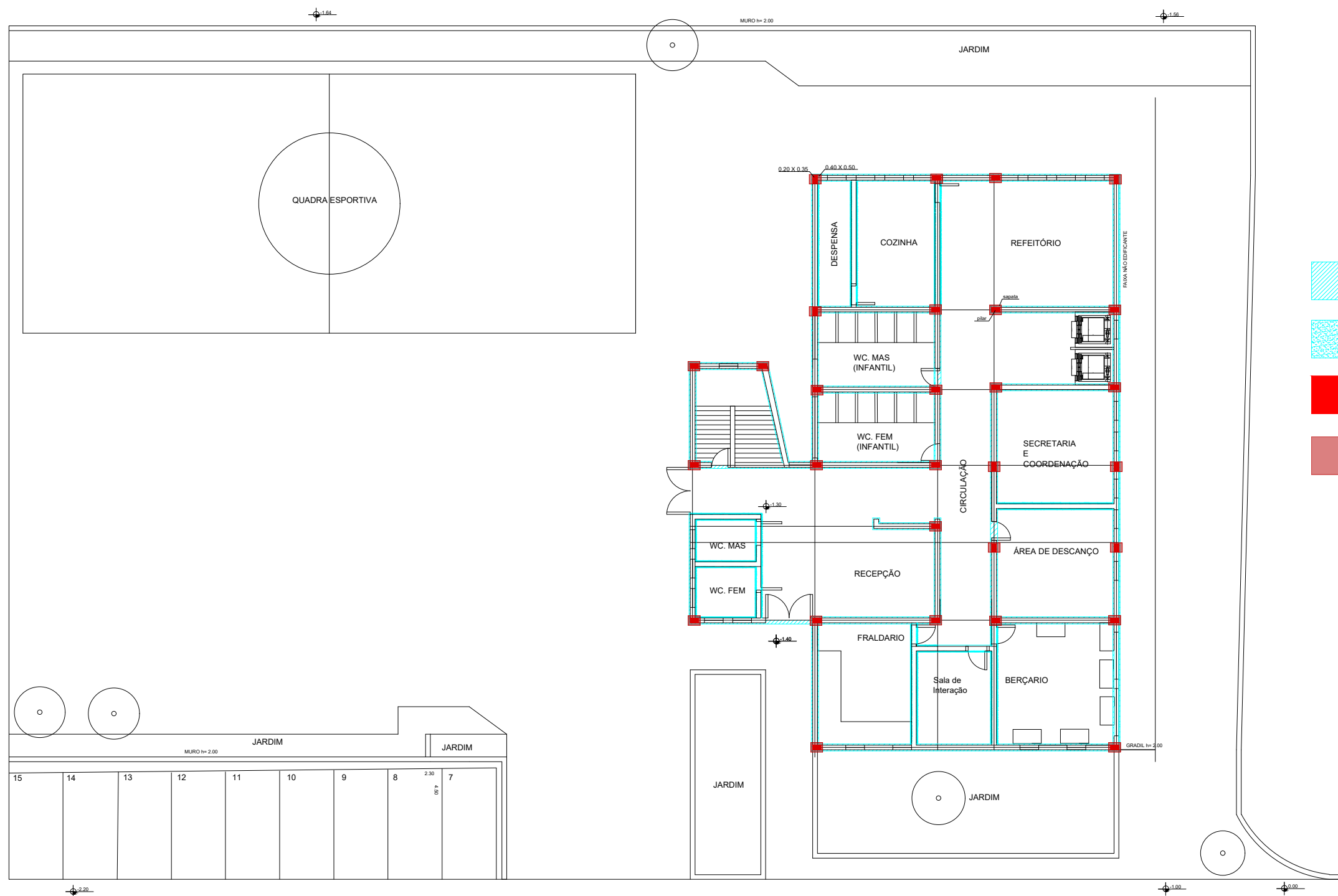

1º PAVIMENTO

PLANTA DE FUNDAÇÃO

ESCALA: 1:200

ETEC
JM

ASSUNTO: CENTRO DE ACOLHIMENTO INFANTIL –
PLANTA DE FUNDAÇÃO

ALUNO(A):
GIOVANA CERLINI, LAISLA, LEILIANY E LUANA

CURSO:
EDIFICAÇÕES

SÉRIE:
3ºB

DATA:
22.11.24

PROFESSOR:
ALINE

ESCALA:
1:200

RM:
56936

FOLHA:

39/42

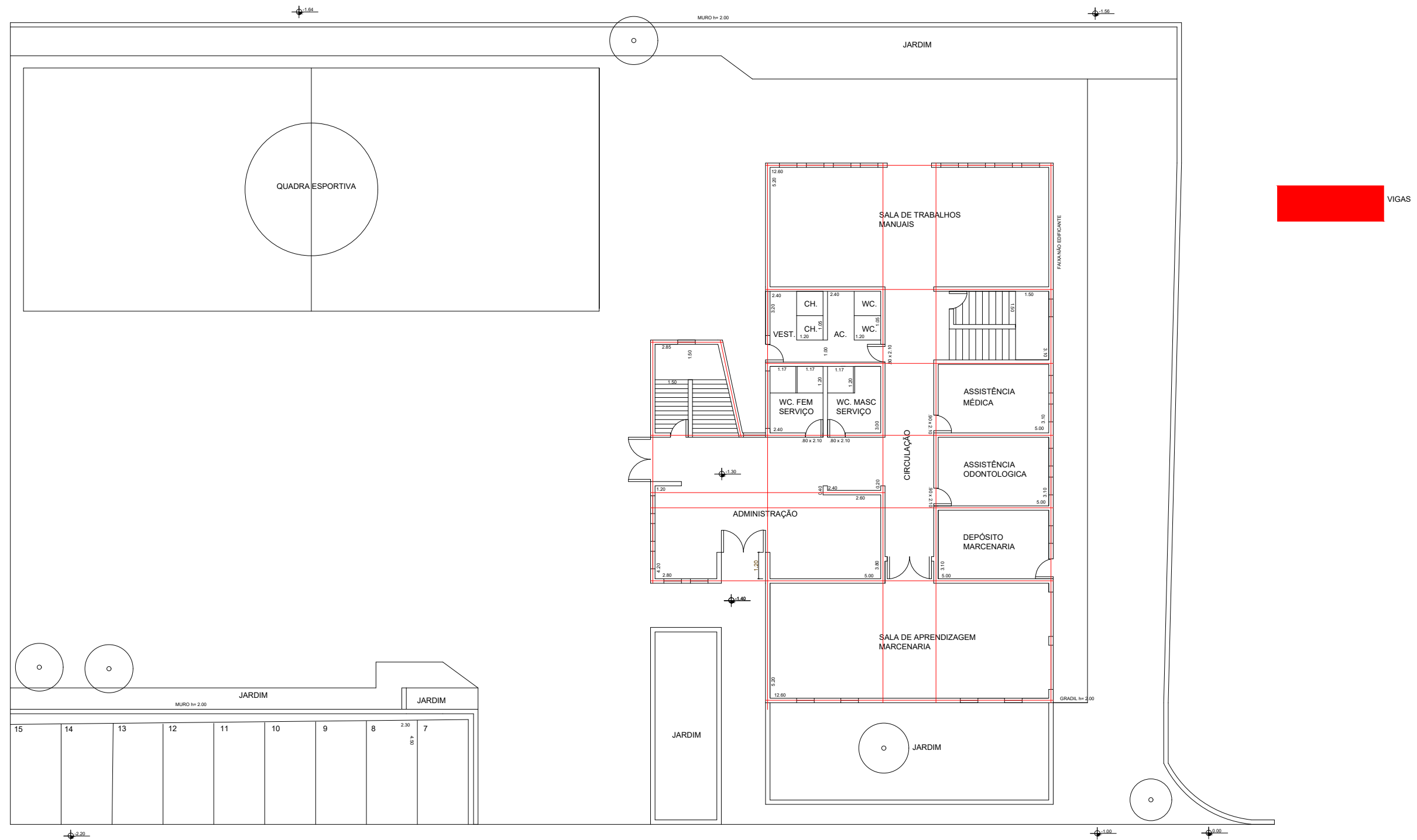

1º PAVIMENTO

PLANTA DE ESTRUTURA

ESCALA: 1:200



ETEC
JM

ASSUNTO: CENTRO DE ACOLHIMENTO INFANTIL –
PLANTA DE ESTRUTURA PAV.1

ESCALA:
1:200

FOLHA:

ALUNO(A):
GIOVANA CERLINI, LAISLA, LEILIANY E LUANA

RM:
56936

40/42

CURSO:
EDIFICAÇÕES

SÉRIE:
3ºB

DATA:
22.11.24

PROFESSOR:
ALINE

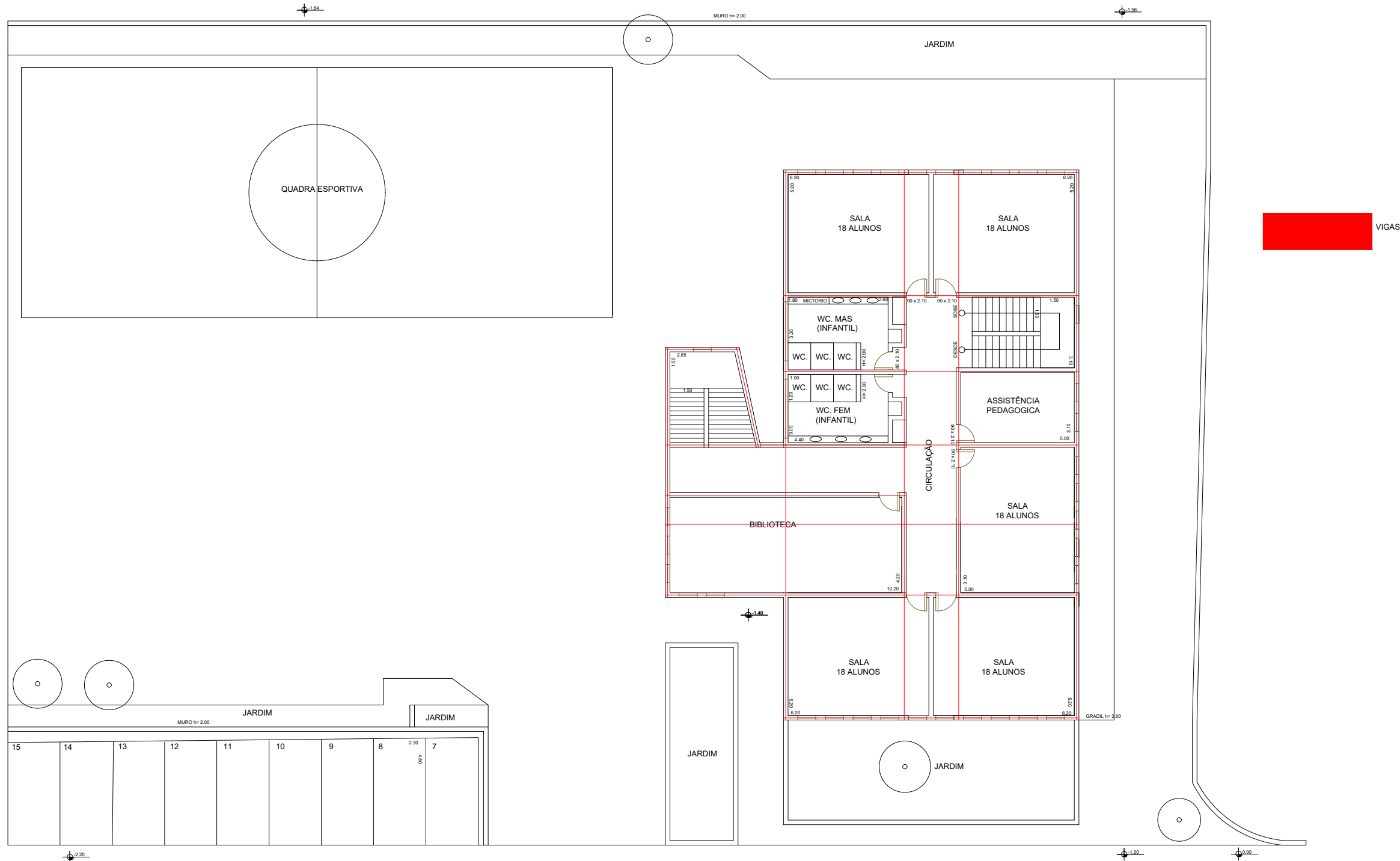

2º PAVIMENTO
PLANTA DE ESTRUTURA
 ESCALA: 1:200



ETEC JM	ASSUNTO: CENTRO DE ACOLHIMENTO INFANTIL – PLANTA DE ESTRUTURA PAV.2		ESCALA: 1:200	FOLHA: 41/42
	ALUNO(A): GIOVANA CERLINI, LAISLA, LEILIANY E LUANA		RM: 56936	
	CURSO: EDIFICAÇÕES	SÉRIE: 3ºB	DATA: 22.11.24	PROFESSOR: ALINE

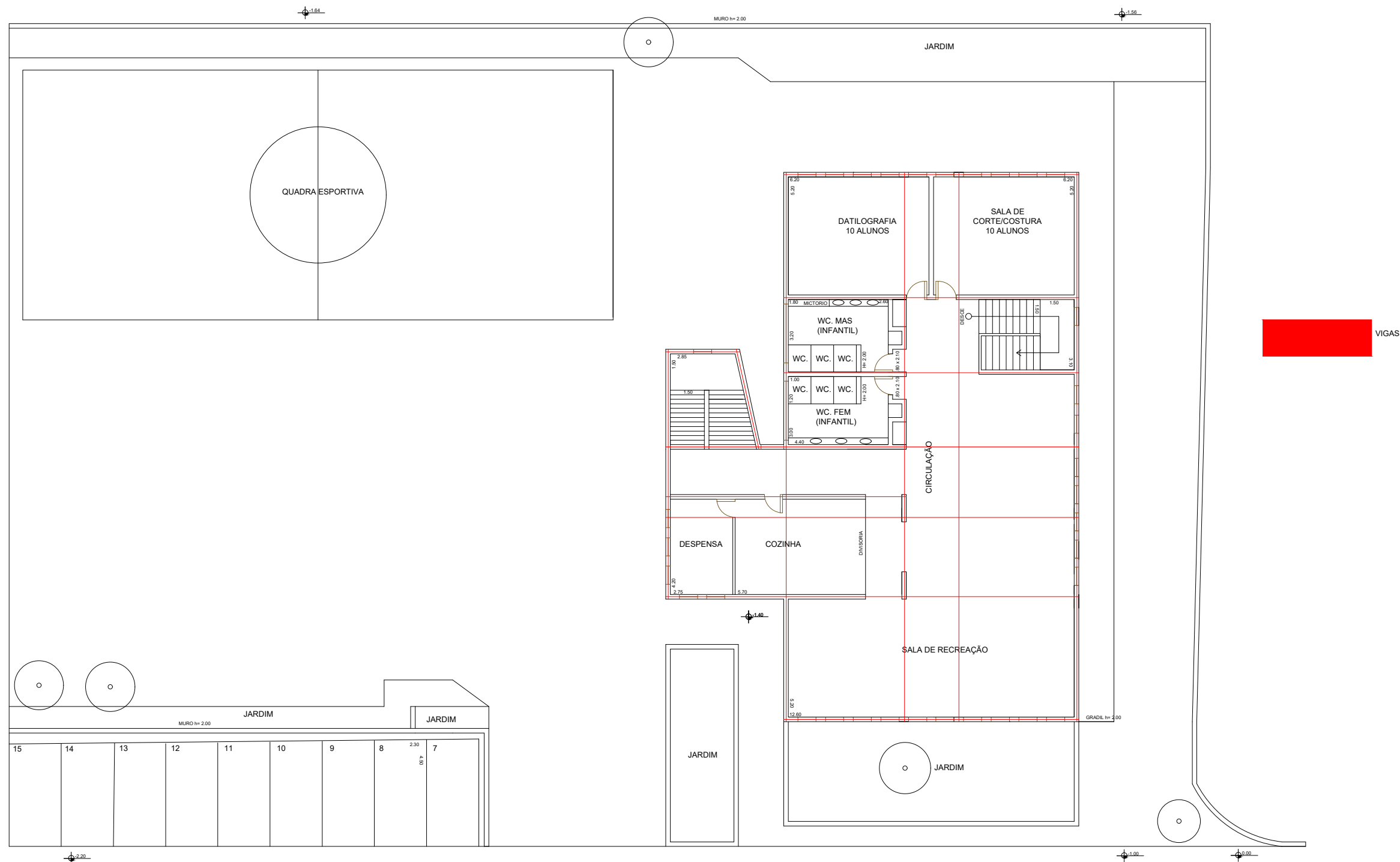

3º PAVIMENTO
PLANTA DE ESTRUTURA
 ESCALA: 1:200



ETEC
JM

ASSUNTO: CENTRO DE ACOLHIMENTO INFANTIL –
PLANTA DE ESTRUTURA PAV.3

ESCALA:
1:200

FOLHA:

ALUNO(A):
GIOVANA CERLINI, LAISLA, LEILIANY E LUANA

RM:
56936

42/42

CURSO:
EDIFICAÇÕES

SÉRIE:
3ºB

DATA:
22.11.24

PROFESSOR:
ALINE

