

**CENTRO PAULA SOUZA
ETEC ITAQUERA II**

ANA CAROLINE G. GONZAGA, LANA Y. KINOSHITA, MATHEUS R. G. SILVA, PEDRO HENRIQUE R. P. RAMOS, YASMIN N. PAVARIN

CASA FARO
Projeto de Design de Interiores Residencial

SÃO PAULO
2024

ANA CAROLINE G. GONZAGA, LANA Y. KINOSHITA, MATHEUS R. G. SILVA, PEDRO HENRIQUE R. P. RAMOS, YASMIN N. PAVARIN

CASA FARO
Projeto de Design de Interiores Residencial

Trabalho de Conclusão de Curso apresentado ao curso Ensino Médio Integrado
ao Técnico Design de Interiores, da Escola Técnica Itaquera II como requisito
parcial à obtenção do título de Designer de Interiores.

Orientadora: Prof. Janaina Medina

SÃO PAULO
2024



Familia Faço

UM LAR POR TRÁS DAS CAMÉRAS



— AGRADECIMENTOS —

Agradecemos a todos que ajudaram na realização deste Trabalho de Conclusão de Curso. Um agradecimento especial à professora **Janaina Medina**, que com sua orientação e dedicação pelo ensino foi essencial no desenvolvimento desse trabalho.

Também somos muito gratos às **nossas famílias** pelo apoio, e principalmente **uns aos outros** pela dedicação em grupo e companheirismo durante todo esse processo!

Estamos ansiosos para colocar em prática o que aprendemos e seguir em frente com nossas carreiras, levando com a gente memórias e lições que essa experiência nos proporcionou.

Índice

1. Nós.....	6
2. Família Faro.....	7
3. Layout.....	8
4. Anteprojeto.....	10
4.1. Hall.....	11
4.2. Sala de TV.....	15
4.3. Cozinha.....	23
4.4. Sala de Jantar.....	30
4.5. Bar.....	34
4.6. Lavabo.....	39
5. Projeto.....	43
5.1. A Demolir.....	44
5.2. A Construir.....	46
5.3. Forro de Gesso.....	48
5.4. Iluminação.....	50
5.5. Revestimento de Parede.....	52
5.6. Revestimento de Piso.....	54
5.7. Rodapé.....	56
6. Moodboards.....	58
6.1. Suíte I.....	59
6.2. Closet I.....	60
6.3. Banheiro I.....	61
6.4. Suíte II.....	62
6.5. Banheiro II.....	63
6.6. Suíte III.....	64
6.7. Banheiro III.....	65
7. Conforto.....	66
7.1. Conforto Acústico.....	67
7.2. Conforto Luminoso.....	68
7.3. Conforto Térmico.....	69
8. Maquete.....	70
9. Memorial Descritivo.....	72

NÓS



Lana



Pedro



Yasmin



Ana Caroline



Matheus

Em nosso projeto de Trabalho de Conclusão de Curso, escolhemos a família do apresentador **Rodrigo Faro**, sua esposa **Vera Viel** e suas três filhas: **Clara** de 19 anos, **Maria** de 16 anos e **Helena** de 11 anos.

O conceito principal adotado neste projeto é algo contemporâneo e acolhedor, com tons suaves como o bege e o branco, a valorização de materiais naturais, como o mármore e a madeira e a adição de elementos decorativos que reflitam a personalidade da família e sua conexão com a arte e a cultura. A intenção é criar um espaço que atenda aos requisitos pessoais, funcionais e técnicos, promovendo uma integração agradável entre os ambientes.

Rodrigo Faro e Vera Viel possuem rotinas diversificadas e movimentadas, que incluem uma variedade de atividades que equilibram trabalho, compromissos sociais, educação das filhas e hobbies. Entretanto, mesmo portando semanas agitadas, a família prioriza os momentos de convivência, portanto, o espaço contará com ambientes voltados a momentos de lazer e interação.

FAMÍLIA FARO



LAYOUT

Layout

LAYOUT

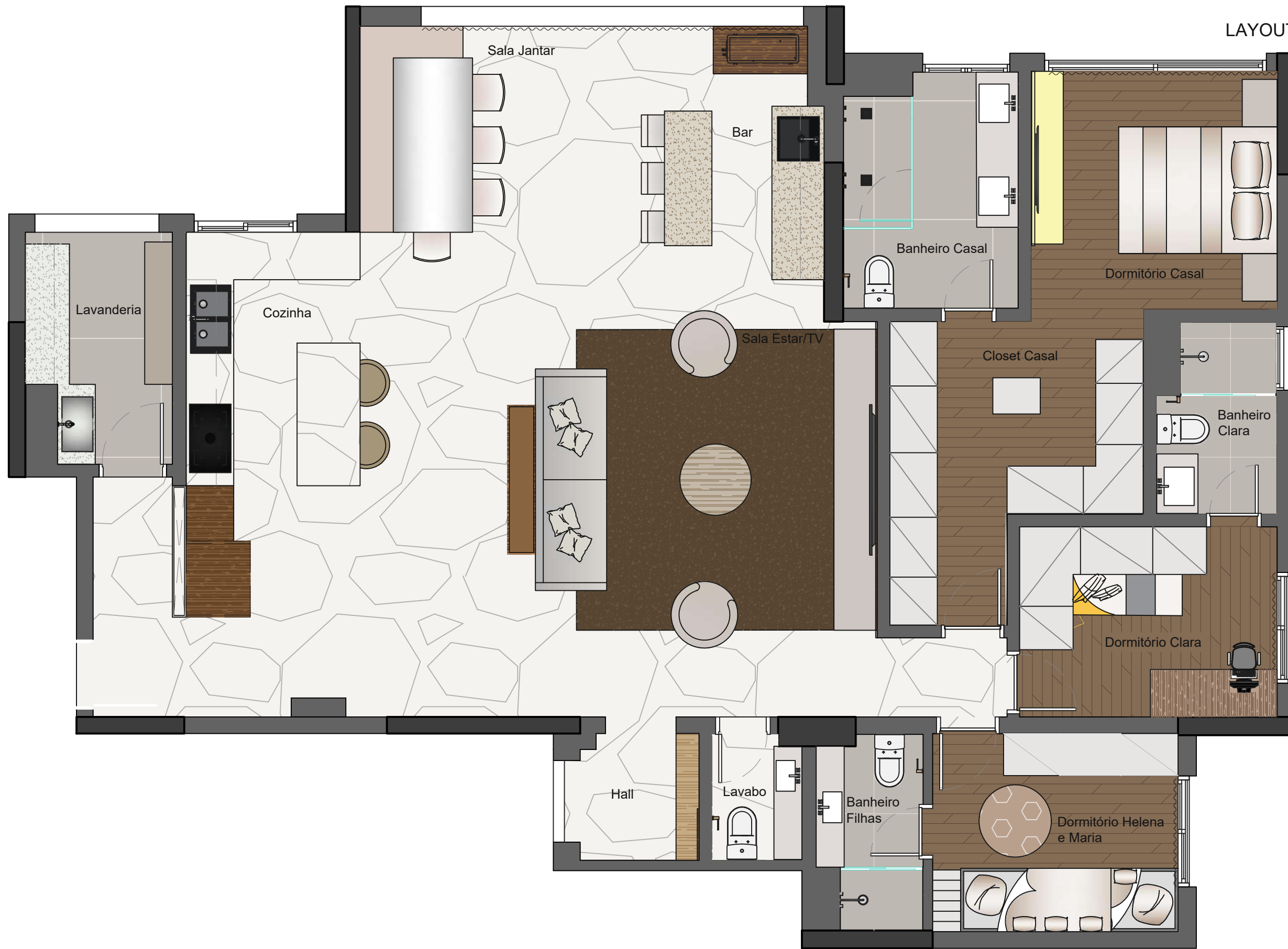

PLANEJAMENTO E DESENVOLVIMENTO DO TRABALHO DE CONCLUSÃO DE CURSO EM DESIGN DE INTERIORES

Este projeto compõe o produto final do trabalho de conclusão de curso.

RESPONSABILIDADE DE PROJETO DE DESIGN DE INTERIORES:
 Ana Caroline G. Gonzaga, Lana Yuki Kinoshita, Matheus R. G. Silva, Pedro Henrique R. P. Ramos e Yasmin N. Pavarin



ESCALA:

1:50

CLIENTE:
 RODRIGO FARO E VERA VIEL

LOCAL:
 EMPREENDIMENTO HIGH JARDIM PRUDÊNCIA - SÃO PAULO / SP

ETEC:
 ETEC ITAQUERA II

COMPONENTE:
 PDTCC

ETAPA DO PROJETO:
 PROJETO EXECUTIVO

CURSO:
 MTEC DESIGN DE INTERIORES

ORIENTAÇÃO:
 PROFA. JANAINA MEDINA

DATA:
 DEZEMBRO / 2024

FORMATO:
 A3

FOLHA:

01

ANTEPROJETO

anteprojeto

HALL
hall



PLANEJAMENTO E DESENVOLVIMENTO DO TRABALHO DE CONCLUSÃO DE CURSO EM DESIGN DE INTERIORES

Este projeto compõe o produto final do trabalho de conclusão de curso.

RESPONSABILIDADE DE PROJETO DE DESIGN DE INTERIORES:
 Ana Caroline G. Gonzaga, Lana Yuki Kinoshita, Matheus R. G. Silva, Pedro Henrique R. P. Ramos e Yasmin N. Pavarin



ESCALA:

SEM
ESCALA

CLIENTE:
RODRIGO FARO E VERA VIEL

LOCAL:
EMPREENDIMENTO HIGH JARDIM PRUDÊNCIA - SÃO PAULO / SP

ETEC:
ETEC ITAQUERA II

COMPONENTE:
PDTCC

ETAPA DO PROJETO:
PROJETO EXECUTIVO

CURSO:
MTEC DESIGN DE INTERIORES

ORIENTAÇÃO:
PROFA. JANAINA MEDINA

DATA:
DEZEMBRO / 2024

FORMATO:
A3

FOLHA:

02

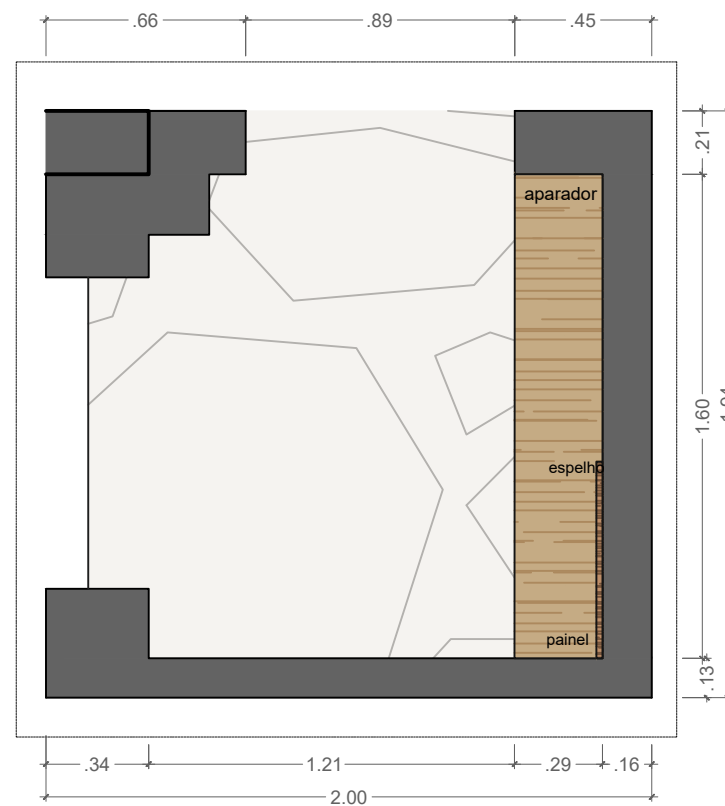

MEMORIAL DESCRITIVO - HALL

- 01 - Piso Mármore, Dekton Natura, 3,26 x 1,46cm, fornecedor Cosentino.
- 02 - Revestimento de parede em pintura padrão na cor Urso de Pelúcia.
- 03 - Forro de gesso liso, tabicado e em pintura na cor branca.
- 04 - Aparador, em MDF padrão, Areal, fornecedor Arauco Melamina.
- 05 - Painei, em MDF padrão, Brise, fornecedor Duratex.
- 06 - Rodapé branco em poliestireno, fornecedor Santa Luzia.

PLANEJAMENTO E DESENVOLVIMENTO DO TRABALHO DE CONCLUSÃO DE CURSO EM DESIGN DE INTERIORES

Este projeto compõe o produto final do trabalho de conclusão de curso.

RESPONSABILIDADE DE PROJETO DE DESIGN DE INTERIORES:
 Ana Caroline G. Gonzaga, Lana Yuki Kinoshita, Matheus R. G. Silva, Pedro Henrique R. P. Ramos e Yasmin N. Pavarin



ESCALA:

1:25

CLIENTE: RODRIGO FARO E VERA VIEL		
LOCAL: EMPREENDIMENTO HIGH JARDIM PRUDÊNCIA - SÃO PAULO / SP		
ETEC: ETEC ITAQUERA II	CURSO: MTEC DESIGN DE INTERIORES	
COMPONENTE: PDTCC	ORIENTAÇÃO: PROFA. JANAINA MEDINA	
ETAPA DO PROJETO: PROJETO EXECUTIVO	DATA: DEZEMBRO / 2024	FORMATO: A3

FOLHA:

03

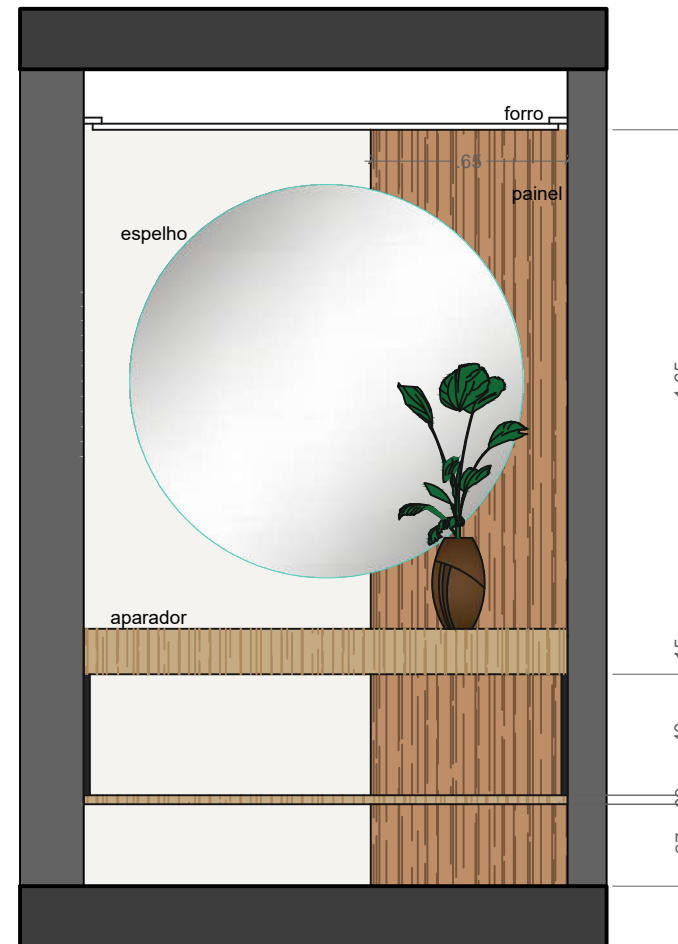

HALL
VISTA 01

SALA DE TV

sala de tv



PLANEJAMENTO E DESENVOLVIMENTO DO TRABALHO DE CONCLUSÃO DE CURSO EM DESIGN DE INTERIORES

Este projeto compõe o produto final do trabalho de conclusão de curso.

RESPONSABILIDADE DE PROJETO DE DESIGN DE INTERIORES:
 Ana Caroline G. Gonzaga, Lana Yuki Kinoshita, Matheus R. G. Silva, Pedro Henrique R. P. Ramos e Yasmin N. Pavarin



ESCALA:

SEM
ESCALA

CLIENTE:
RODRIGO FARO E VERA VIEL

LOCAL:
EMPREENDIMENTO HIGH JARDIM PRUDÊNCIA - SÃO PAULO / SP

ETEC:
ETEC ITAQUERA II

COMPONENTE:
PDTCC

ETAPA DO PROJETO:
PROJETO EXECUTIVO

CURSO:
MTEC DESIGN DE INTERIORES

ORIENTAÇÃO:
PROFA. JANAINA MEDINA

DATA:
DEZEMBRO / 2024

FORMATO:
A3

FOLHA:

05



PLANEJAMENTO E DESENVOLVIMENTO DO TRABALHO DE CONCLUSÃO DE CURSO EM DESIGN DE INTERIORES

Este projeto compõe o produto final do trabalho de conclusão de curso.

RESPONSABILIDADE DE PROJETO DE DESIGN DE INTERIORES:
Ana Caroline G. Gonzaga, Lana Yuki Kinoshita, Matheus R. G. Silva, Pedro Henrique R. P. Ramos e Yasmin N. Pavarin



ESCALA:

SEM
ESCALA

CLIENTE:
RODRIGO FARO E VERA VIEL

LOCAL:
EMPREENDIMENTO HIGH JARDIM PRUDÊNCIA - SÃO PAULO / SP

ETEC:
ETEC ITAQUERA II

COMPONENTE:
PDTCC

ETAPA DO PROJETO:
PROJETO EXECUTIVO

CURSO:
MTEC DESIGN DE INTERIORES

ORIENTAÇÃO:
PROFA. JANAINA MEDINA

DATA:
DEZEMBRO / 2024

FORMATO:
A3

FOLHA:

06



PLANEJAMENTO E DESENVOLVIMENTO DO TRABALHO DE CONCLUSÃO DE CURSO EM DESIGN DE INTERIORES

Este projeto compõe o produto final do trabalho de conclusão de curso.

RESPONSABILIDADE DE PROJETO DE DESIGN DE INTERIORES:
Ana Caroline G. Gonzaga, Lana Yuki Kinoshita, Matheus R. G. Silva, Pedro Henrique R. P. Ramos e Yasmin N. Pavarin



ESCALA:

SEM
ESCALA

CLIENTE:
RODRIGO FARO E VERA VIEL

LOCAL:
EMPREENDIMENTO HIGH JARDIM PRUDÊNCIA - SÃO PAULO / SP

ETEC:
ETEC ITAQUERA II

COMPONENTE:
PDTCC

ETAPA DO PROJETO:
PROJETO EXECUTIVO

CURSO:
MTEC DESIGN DE INTERIORES

ORIENTAÇÃO:
PROFA. JANAINA MEDINA

DATA:
DEZEMBRO / 2024

FORMATO:
A3

FOLHA:

07

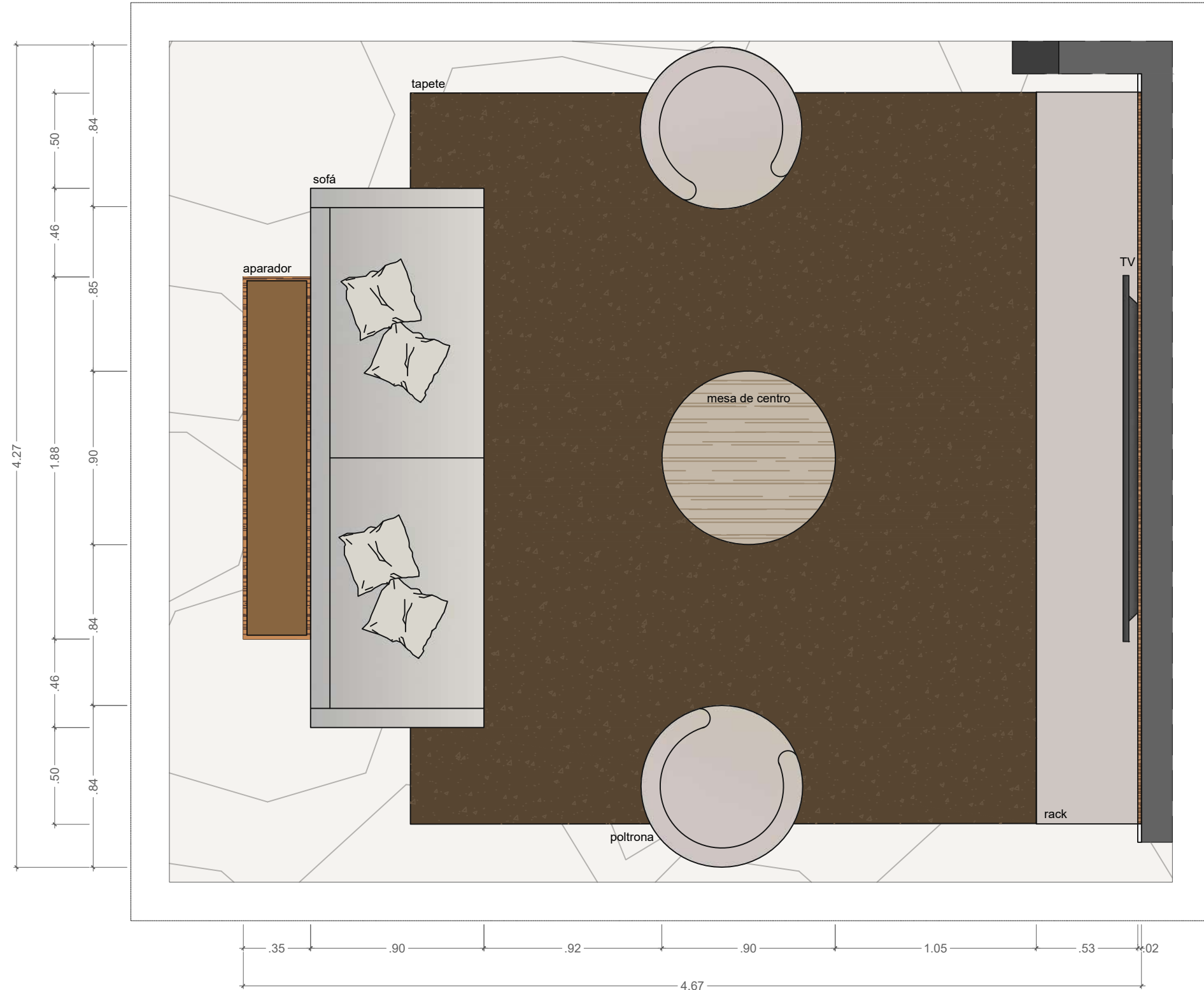

MEMORIAL DESCRITIVO - SALA TV

1. Revestimento de piso Mármore Dekton Natura, tam. piso 326x146cm, fabricante cosentino.
2. Revestimento de parede Pintura Padrão Urso de Pelúcia (decora acrílico premium matte), fabricante coral.
3. Rack de marcenaria, seguir como referência Rack Domo A, ref: 568138, fabricante Rudnick.
4. Paineis de TV Ripado Interno PVC Premium York, ref: 2100, fabricante Macheto.
5. Tapete Geométrico Estocolmo Platinum, 300x400cm, fornecedor Via Star Tapetes.
6. Sofá Living Bel 121, fabricante Art Bel Estofados.
7. Poltronas Mariah, fabricante Ideale Estofados.
8. Aparador de sofá Smith, fabricante moveca decor.
9. Mesa De Centro Turning, ref: 13540C | 13547C, fabricante CASARIZZON.
10. Pendente decorativo Kaphi, ref: KAP1PD01CF10, fabricante Bella Iluminação.
11. Spot Square AR70 embutido recuado direcionável, fabricante stella.
12. Rodapé branco de poliestireno, altura 10cm, ref: 25954-505 RP/BR fornecedor: Santa Luzia.

PLANEJAMENTO E DESENVOLVIMENTO DO TRABALHO DE CONCLUSÃO DE CURSO EM DESIGN DE INTERIORES

Este projeto compõe o produto final do trabalho de conclusão de curso.

RESPONSABILIDADE DE PROJETO DE DESIGN DE INTERIORES:

Ana Caroline G. Gonzaga, Lana Yuki Kinoshita, Matheus R. G. Silva, Pedro Henrique R. P. Ramos e Yasmin N. Pavarin



ESCALA:

1:25

CLIENTE:
RODRIGO FARO E VERA VIEL

LOCAL:
EMPREENDIMENTO HIGH JARDIM PRUDÊNCIA - SÃO PAULO / SP

ETEC:
ETEC ITAQUERA II

CURSO:
MTEC DESIGN DE INTERIORES

COMPONENTE:
PDTCC

ORIENTAÇÃO:
PROFA. JANAINA MEDINA

ETAPA DO PROJETO:
PROJETO EXECUTIVO

DATA:
DEZEMBRO / 2024

FORMATO:
A3

FOLHA:

08

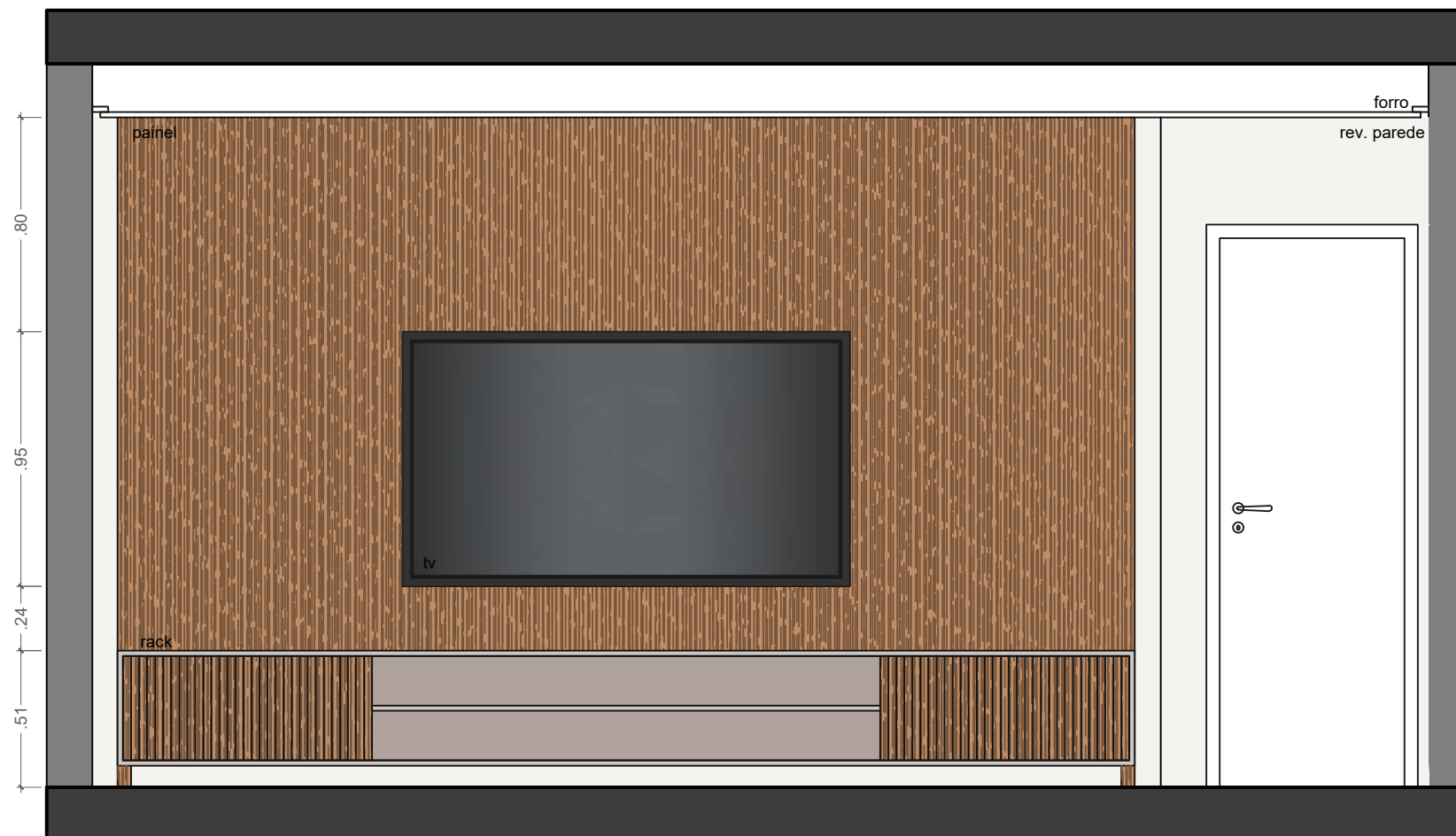

SALA DE TV
VISTA 01

PLANEJAMENTO E DESENVOLVIMENTO DO TRABALHO DE CONCLUSÃO DE CURSO EM DESIGN DE INTERIORES

Este projeto compõe o produto final do trabalho de conclusão de curso.

RESPONSABILIDADE DE PROJETO DE DESIGN DE INTERIORES:
Ana Caroline G. Gonzaga, Lana Yuki Kinoshita, Matheus R. G. Silva, Pedro Henrique R. P. Ramos e Yasmin N. Pavarin



ESCALA:

1:25

CLIENTE:
RODRIGO FARO E VERA VIEL

LOCAL:
EMPREENDIMENTO HIGH JARDIM PRUDÊNCIA - SÃO PAULO / SP

EETEC:
EETEC ITAQUERA II

COMPONENTE:
PDTCC

ETAPA DO PROJETO:
PROJETO EXECUTIVO

CURSO:
MTEC DESIGN DE INTERIORES

ORIENTAÇÃO:
PROFA. JANAINA MEDINA

DATA:
DEZEMBRO / 2024

FORMATO:
A3

FOLHA:

09

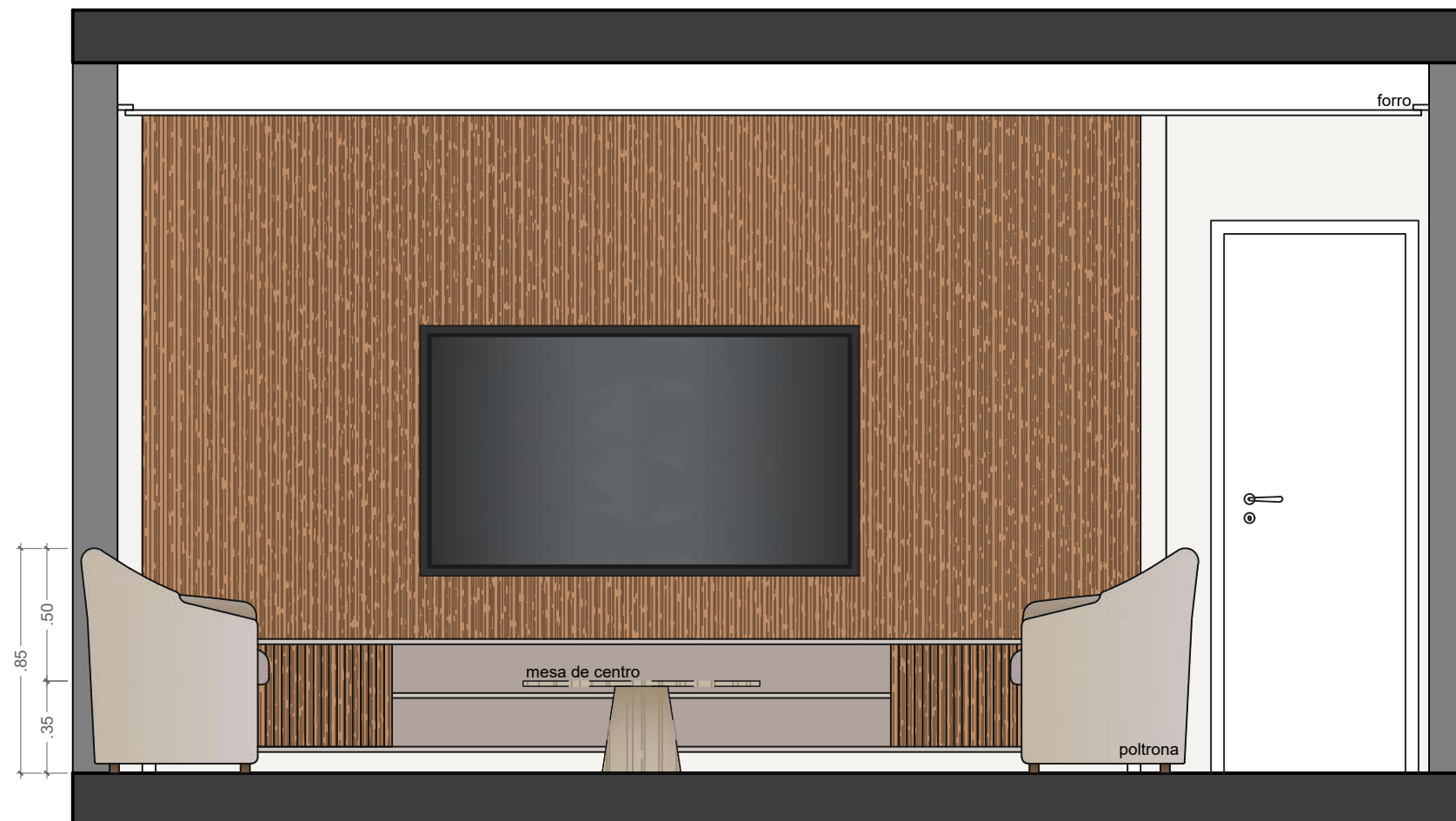

SALA DE TV
VISTA 02



CLIENTE: RODRIGO FARO E VERA VIEL		
LOCAL: EMPREENDIMENTO HIGH JARDIM PRUDÊNCIA - SÃO PAULO / SP		
ETEC: ETEC ITAQUERA II	CURSO: MTEC DESIGN DE INTERIORES	
COMPONENTE: PDTCC	ORIENTAÇÃO: PROFA. JANAINA MEDINA	
ETAPA DO PROJETO: PROJETO EXECUTIVO	DATA: DEZEMBRO / 2024	FORMATO: A3

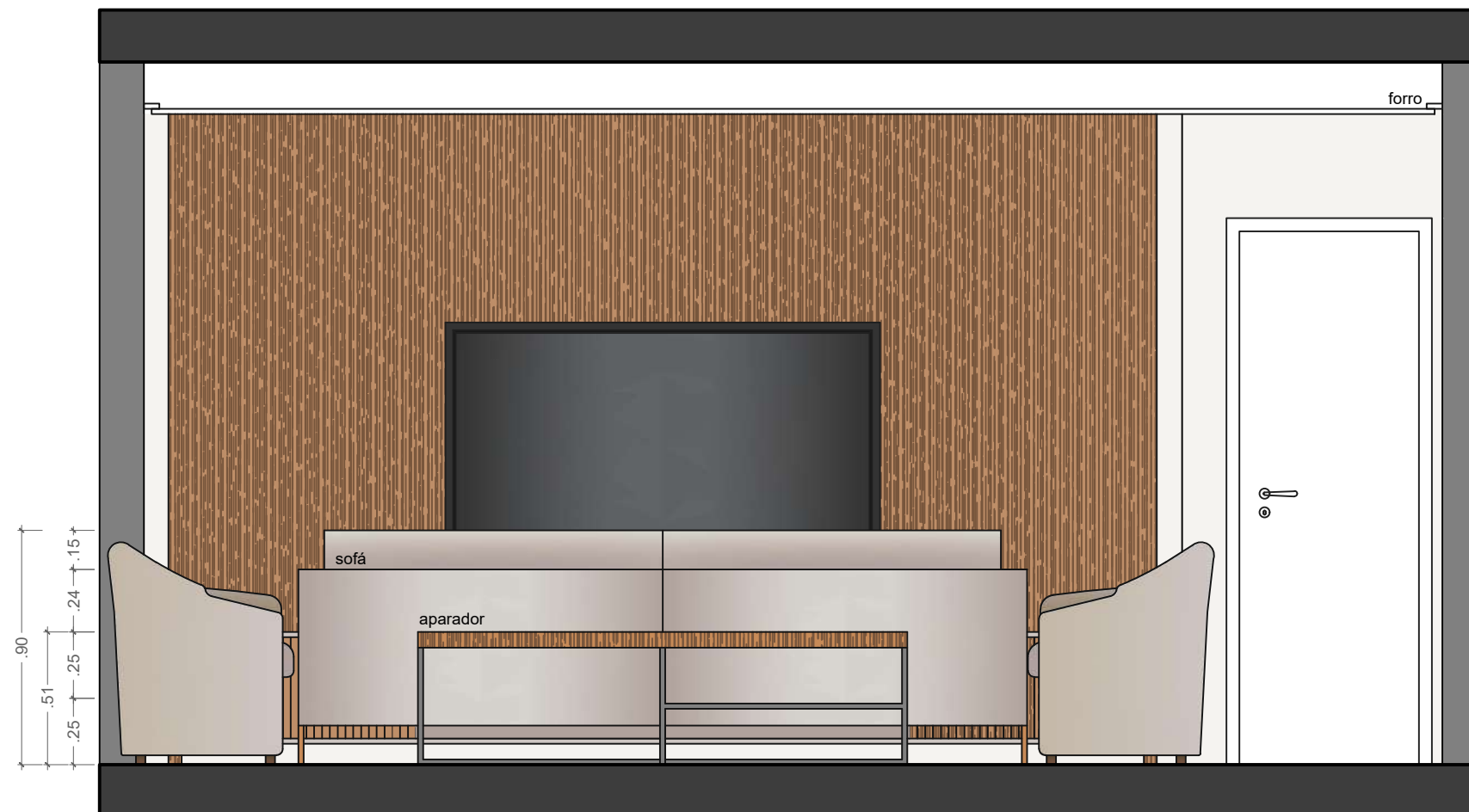

SALA DE TV
VISTA 03

PLANEJAMENTO E DESENVOLVIMENTO DO TRABALHO DE CONCLUSÃO DE CURSO EM DESIGN DE INTERIORES

Este projeto compõe o produto final do trabalho de conclusão de curso.

RESPONSABILIDADE DE PROJETO DE DESIGN DE INTERIORES:
Ana Caroline G. Gonzaga, Lana Yuki Kinoshita, Matheus R. G. Silva, Pedro Henrique R. P. Ramos e Yasmin N. Pavarin



ESCALA:

1:25

CLIENTE: RODRIGO FARO E VERA VIEL		
LOCAL: EMPREENDIMENTO HIGH JARDIM PRUDÊNCIA - SÃO PAULO / SP		
ETEC: ETEC ITAQUERA II	CURSO: MTEC DESIGN DE INTERIORES	
COMPONENTE: PDTCC	ORIENTAÇÃO: PROFA. JANAINA MEDINA	
ETAPA DO PROJETO: PROJETO EXECUTIVO	DATA: DEZEMBRO / 2024	FORMATO: A3

FOLHA:

11

COZINHA
cozinha



PLANEJAMENTO E DESENVOLVIMENTO DO TRABALHO DE CONCLUSÃO DE CURSO EM DESIGN DE INTERIORES

Este projeto compõe o produto final do trabalho de conclusão de curso.

RESPONSABILIDADE DE PROJETO DE DESIGN DE INTERIORES:
 Ana Caroline G. Gonzaga, Lana Yuki Kinoshita, Matheus R. G. Silva, Pedro Henrique R. P. Ramos e Yasmin N. Pavarin



ESCALA:

SEM
ESCALA

CLIENTE:
RODRIGO FARO E VERA VIEL

LOCAL:
EMPREENDIMENTO HIGH JARDIM PRUDÊNCIA - SÃO PAULO / SP

ETEC:
ETEC ITAQUERA II

COMPONENTE:
PDTCC

ETAPA DO PROJETO:
PROJETO EXECUTIVO

CURSO:
MTEC DESIGN DE INTERIORES

ORIENTAÇÃO:
PROFA. JANAINA MEDINA

DATA:
DEZEMBRO / 2024

FORMATO:
A3

FOLHA:

12



PLANEJAMENTO E DESENVOLVIMENTO DO TRABALHO DE CONCLUSÃO DE CURSO EM DESIGN DE INTERIORES

Este projeto compõe o produto final do trabalho de conclusão de curso.

RESPONSABILIDADE DE PROJETO DE DESIGN DE INTERIORES:
Ana Caroline G. Gonzaga, Lana Yuki Kinoshita, Matheus R. G. Silva, Pedro Henrique R. P. Ramos e Yasmin N. Pavarin



ESCALA:

SEM
ESCALA

CLIENTE:
RODRIGO FARO E VERA VIEL

LOCAL:
EMPREENDIMENTO HIGH JARDIM PRUDÊNCIA - SÃO PAULO / SP

ETEC:
ETEC ITAQUERA II

COMPONENTE:
PDTCC

ETAPA DO PROJETO:
PROJETO EXECUTIVO

CURSO:
MTEC DESIGN DE INTERIORES

ORIENTAÇÃO:
PROFA. JANAINA MEDINA

DATA:
DEZEMBRO / 2024

FORMATO:
A3

FOLHA:

13

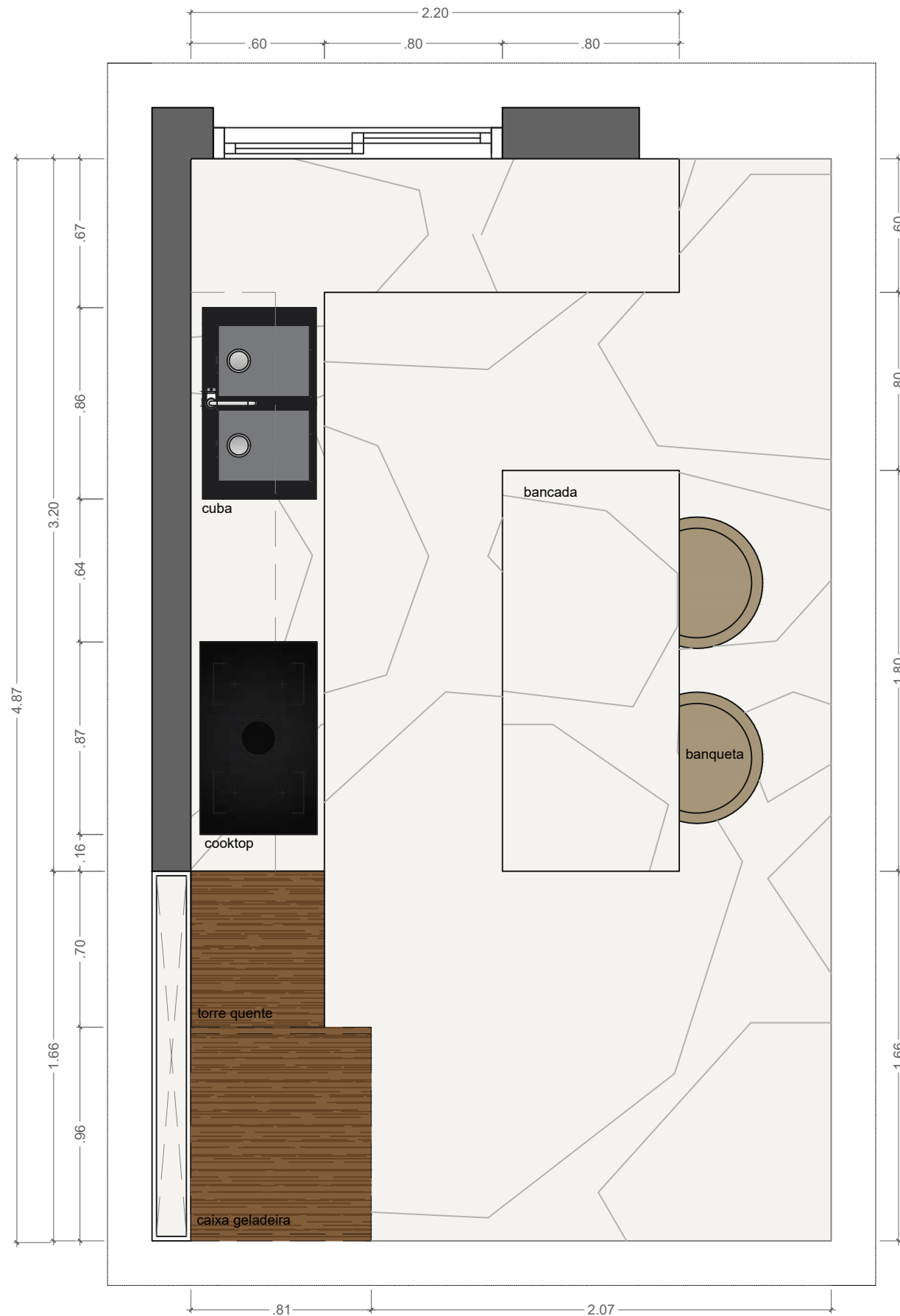

MEMORIAL DESCRITIVO - COZINHA

- 01 - Revestimento de piso em Mármore, padrão Dekton Natura, 3.26 x 1.46 m., fornecedor Cosentino
- 02 - Revestimento de parede em pintura padrão Urso de Pelúcia, fornecedor Coral
- 03 - Forro de gesso liso, tabicado e em pintura na cor branca
- 04 - Ilha em marmoraria, padrão Dekton Natura, fornecedor Cosentino
- 05 - Bancada e Backsplash da pia em marmoraria, padrão Dekton Natura, fornecedor Cosentino
- 06 - Armário embaixo da bancada da pia composto por 6 portas de giro e 3 gavetas, em MDF padrão Peroba, fornecedor Guararapes. Acesso interno via pulsador fecho-toque
- 07 - Armário superior à bancada composto por 4 portas de giro, em MDF padrão Peroba, fornecedor Guararapes. Acesso interno via pulsador fecho-toque
- 08 - Torre Quente em MDF padrão Peroba, fornecedor Guararapes
- 09 - Armário em cima da torre quente composto por 1 porta de giro, em MDF padrão Peroba, fornecedor Guararapes. Acesso interno via pulsador fecho-toque
- 10 - Gaveta embaixo da torre quente em MDF padrão Peroba, fornecedor Guararapes. Acesso interno via pulsador fecho-toque
- 11 - Caixa para Geladeira em MDF padrão Peroba, fornecedor Guararapes
- 12 - Armário em cima da caixa da geladeira composto por 1 porta de giro, em MDF padrão Peroba, fornecedor Guararapes. Acesso interno via pulsador fecho-toque
- 13 - Geladeira duas portas, fornecedor Electrolux
- 14 - Cooktop 5 bocas de indução, fornecedor Elettromec
- 15 - Cuba dupla de sobrepor, fornecedor Franke
- 16 - Torneira misturador com filtro, padrão Corten e Fendi, fornecedor Deca
- 17 - Depurador de ar escondido no armário, fornecedor Electrolux
- 18 - Forno elétrico, padrão Maris, fornecedor Franke
- 19 - Microondas de embutir, fornecedor Fischer
- 20 - Triturador TE-75, fornecedor Franke
- 21 - Banqueta da Ilha, padrão Paris, fornecedor Aço Móbilía
- 22 - Lava-louças 14 serviços, fornecedor Electrolux
- 23 - Pendente acima da ilha, padrão Wind, fornecedor Designer Nemo Cassina

PLANEJAMENTO E DESENVOLVIMENTO DO TRABALHO DE CONCLUSÃO DE CURSO EM DESIGN DE INTERIORES

Este projeto compõe o produto final do trabalho de conclusão de curso.

RESPONSABILIDADE DE PROJETO DE DESIGN DE INTERIORES:
Ana Caroline G. Gonzaga, Lana Yuki Kinoshita, Matheus R. G. Silva, Pedro Henrique R. P. Ramos e Yasmin N. Pavarin



ESCALA:

1:25

CLIENTE: RODRIGO FARO E VERA VIEL		
LOCAL: EMPREENDIMENTO HIGH JARDIM PRUDÊNCIA - SÃO PAULO / SP		
ETEC: ETEC ITAQUERA II	CURSO: MTEC DESIGN DE INTERIORES	
COMPONENTE: PDTCC	ORIENTAÇÃO: PROFA. JANAINA MEDINA	
ETAPA DO PROJETO: PROJETO EXECUTIVO	DATA: DEZEMBRO / 2024	FORMATO: A3

FOLHA:

14



COZINHA
VISTA 01

PLANEJAMENTO E DESENVOLVIMENTO DO TRABALHO DE CONCLUSÃO DE CURSO EM DESIGN DE INTERIORES

Este projeto compõe o produto final do trabalho de conclusão de curso.

RESPONSABILIDADE DE PROJETO DE DESIGN DE INTERIORES:
Ana Caroline G. Gonzaga, Lana Yuki Kinoshita, Matheus R. G. Silva, Pedro Henrique R. P. Ramos e Yasmin N. Pavarin



ESCALA:

1:25

CLIENTE:
RODRIGO FARO E VERA VIEL

LOCAL:
EMPREENDIMENTO HIGH JARDIM PRUDÊNCIA - SÃO PAULO / SP

ETEC:
ETEC ITAQUERA II

CURSO:
MTEC DESIGN DE INTERIORES

COMPONENTE:
PDTCC

ORIENTAÇÃO:
PROFA. JANAINA MEDINA

ETAPA DO PROJETO:
PROJETO EXECUTIVO

DATA:
DEZEMBRO / 2024

FORMATO:
A3

FOLHA:

15



COZINHA
VISTA 02

PLANEJAMENTO E DESENVOLVIMENTO DO TRABALHO DE CONCLUSÃO DE CURSO EM DESIGN DE INTERIORES

Este projeto compõe o produto final do trabalho de conclusão de curso.

RESPONSABILIDADE DE PROJETO DE DESIGN DE INTERIORES:
Ana Caroline G. Gonzaga, Lana Yuki Kinoshita, Matheus R. G. Silva, Pedro Henrique R. P. Ramos e Yasmin N. Pavarin



ESCALA:

1:25

CLIENTE:
RODRIGO FARO E VERA VIEL

LOCAL:
EMPREENDIMENTO HIGH JARDIM PRUDÊNCIA - SÃO PAULO / SP

ETEC:
ETEC ITAQUERA II

COMPONENTE:
PDTCC

ETAPA DO PROJETO:
PROJETO EXECUTIVO

CURSO:
MTEC DESIGN DE INTERIORES

ORIENTAÇÃO:
PROFA. JANAINA MEDINA

DATA:
DEZEMBRO / 2024

FORMATO:
A3

FOLHA:

16

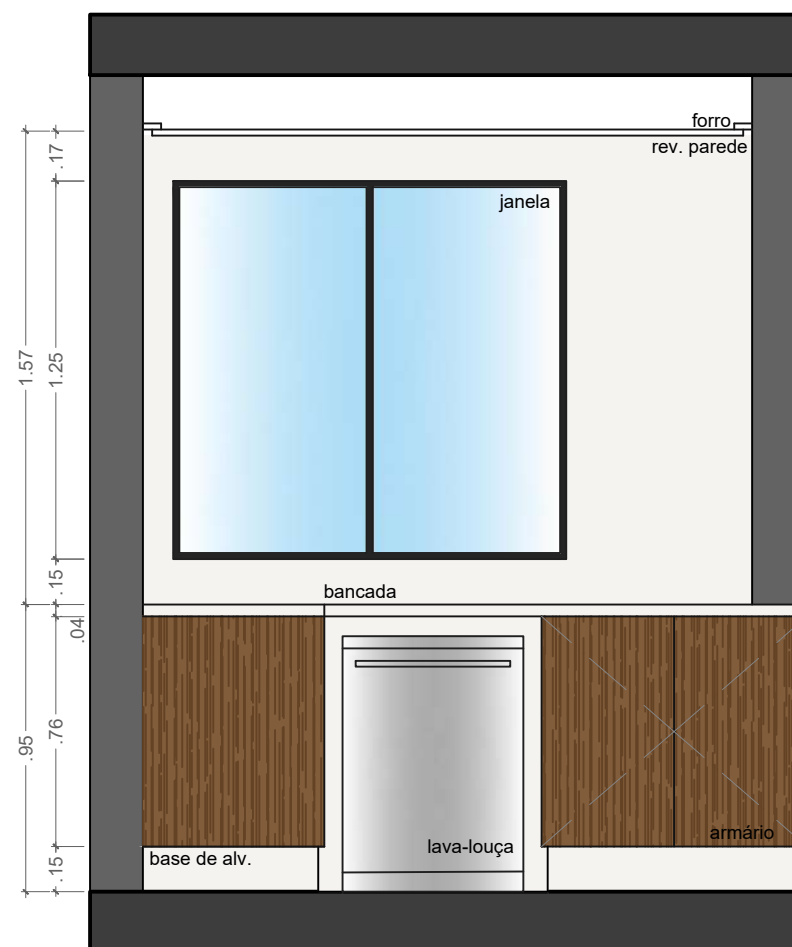

COZINHA
VISTA 03

PLANEJAMENTO E DESENVOLVIMENTO DO TRABALHO DE CONCLUSÃO DE CURSO EM DESIGN DE INTERIORES

Este projeto compõe o produto final do trabalho de conclusão de curso.

RESPONSABILIDADE DE PROJETO DE DESIGN DE INTERIORES:
Ana Caroline G. Gonzaga, Lana Yuki Kinoshita, Matheus R. G. Silva, Pedro Henrique R. P. Ramos e Yasmin N. Pavarin



ESCALA:

1:25

CLIENTE:
RODRIGO FARO E VERA VIEL

LOCAL:
EMPREENDIMENTO HIGH JARDIM PRUDÊNCIA - SÃO PAULO / SP

ETEC:
ETEC ITAQUERA II

COMPONENTE:
PDTCC

ETAPA DO PROJETO:
PROJETO EXECUTIVO

CURSO:
MTEC DESIGN DE INTERIORES

ORIENTAÇÃO:
PROFA. JANAINA MEDINA

DATA:
DEZEMBRO / 2024

FORMATO:
A3

FOLHA:

17

SALA DE JANTAR

sala de jantar



PLANEJAMENTO E DESENVOLVIMENTO DO TRABALHO DE CONCLUSÃO DE CURSO EM DESIGN DE INTERIORES

Este projeto compõe o produto final do trabalho de conclusão de curso.

RESPONSABILIDADE DE PROJETO DE DESIGN DE INTERIORES:
 Ana Caroline G. Gonzaga, Lana Yuki Kinoshita, Matheus R. G. Silva, Pedro Henrique R. P. Ramos e Yasmin N. Pavarin



ESCALA:

SEM
ESCALA

CLIENTE:
RODRIGO FARO E VERA VIEL

LOCAL:
EMPREENDIMENTO HIGH JARDIM PRUDÊNCIA - SÃO PAULO / SP

ETEC:
ETEC ITAQUERA II

COMPONENTE:
PDTCC

ETAPA DO PROJETO:
PROJETO EXECUTIVO

CURSO:
MTEC DESIGN DE INTERIORES

ORIENTAÇÃO:
PROFA. JANAINA MEDINA

DATA:
DEZEMBRO / 2024

FORMATO:
A3

FOLHA:

18

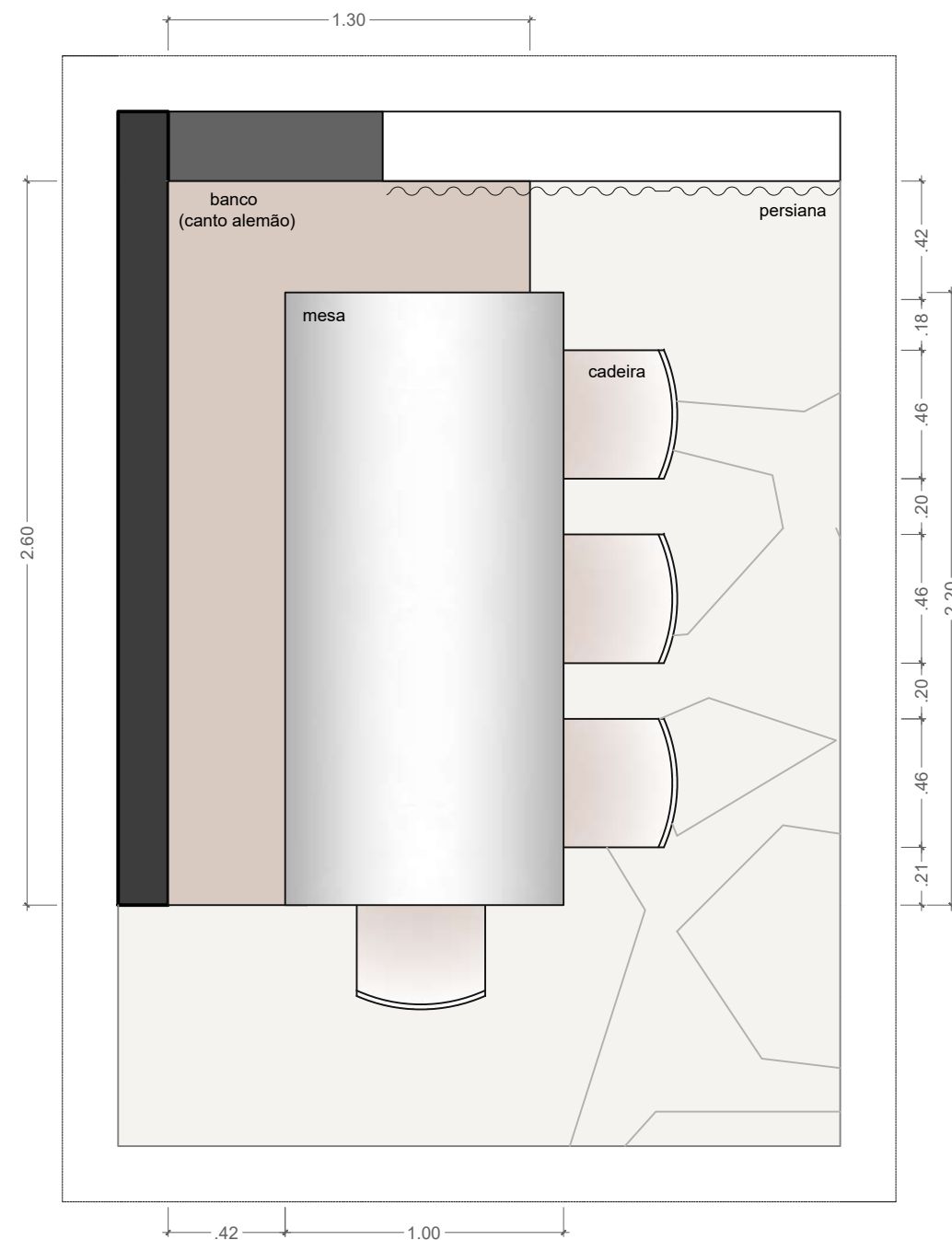

MEMORIAL DESCRITIVO - SALA DE JANTAR

- 01 - Revestimento de piso em Mármore, padrão Dekton Natura, 3.26 x 1.46 m., fornecedor Cosentino
- 02 - Revestimento de parede em pintura padrão Urso de Pelúcia, fornecedor Coral
- 03 - Forro de gesso liso, tabicado e em pintura na cor branca
- 04 - Mesa de jantar padrão Paris Retangular, fornecedor Aço Móbilía
- 05 - Quarteto de cadeiras Milão padrão Ouro, fornecedor Aço Móbilía
- 06 - Banco em MDF padrão Peroba, fornecedor Guararapes
- 07 - Pendente acima da mesa, padrão Piko Madeira Natural, fornecedor Bella Iluminação

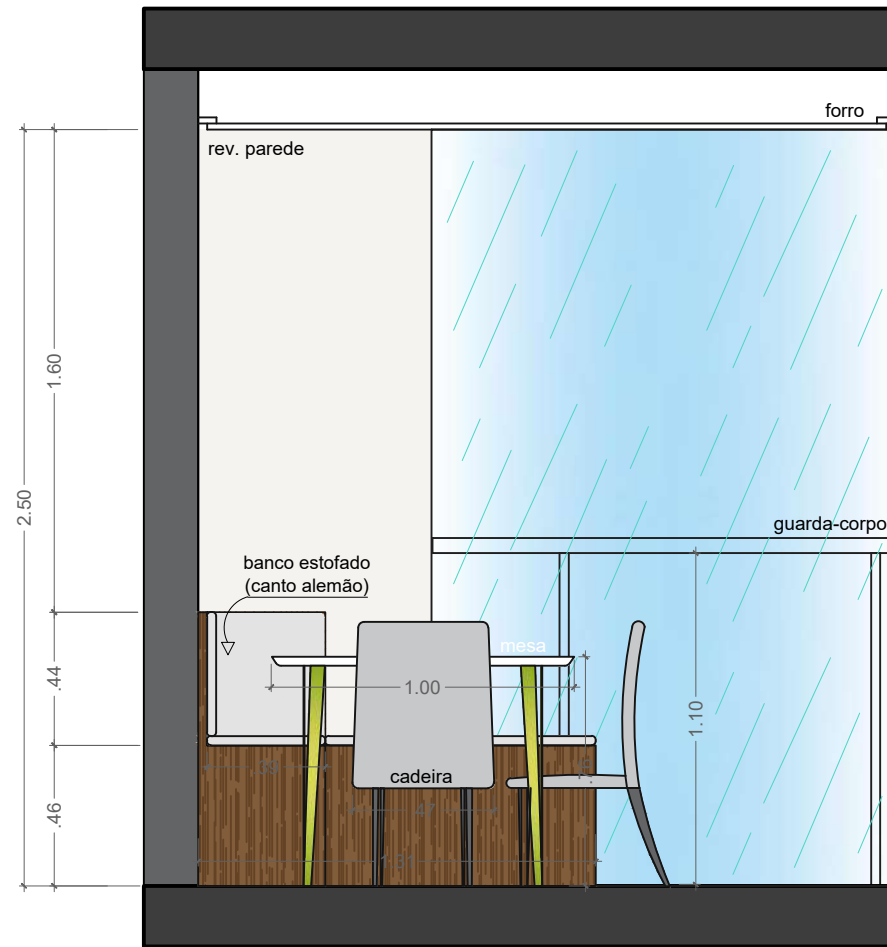

SALA DE JANTAR
VISTA 01

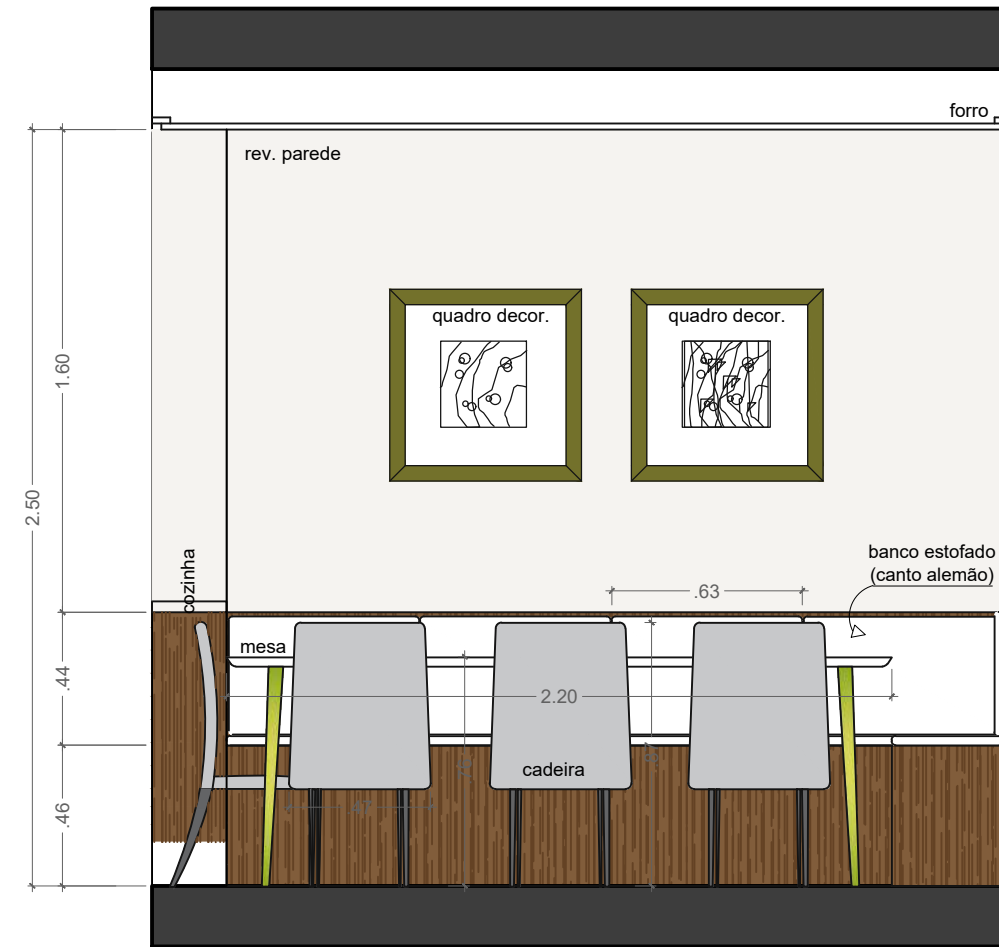

SALA DE JANTAR
VISTA 02

PLANEJAMENTO E DESENVOLVIMENTO DO TRABALHO DE CONCLUSÃO DE CURSO EM DESIGN DE INTERIORES

Este projeto compõe o produto final do trabalho de conclusão de curso.

RESPONSABILIDADE DE PROJETO DE DESIGN DE INTERIORES:
Ana Caroline G. Gonzaga, Lana Yuki Kinoshita, Matheus R. G. Silva, Pedro Henrique R. P. Ramos e Yasmin N. Pavarin



ESCALA:

1:25

CLIENTE:
RODRIGO FARO E VERA VIEL

LOCAL:
EMPREENDIMENTO HIGH JARDIM PRUDÊNCIA - SÃO PAULO / SP

ETEC:
ETEC ITAQUERA II

COMPONENTE:
PDTCC

ETAPA DO PROJETO:
PROJETO EXECUTIVO

CURSO:
MTEC DESIGN DE INTERIORES

ORIENTAÇÃO:
PROFA. JANAINA MEDINA

DATA:
DEZEMBRO / 2024

FORMATO:
A3

FOLHA:

20

BAR
bar



PLANEJAMENTO E DESENVOLVIMENTO DO TRABALHO DE CONCLUSÃO DE CURSO EM DESIGN DE INTERIORES

Este projeto compõe o produto final do trabalho de conclusão de curso.

RESPONSABILIDADE DE PROJETO DE DESIGN DE INTERIORES:
 Ana Caroline G. Gonzaga, Lana Yuki Kinoshita, Matheus R. G. Silva, Pedro Henrique R. P. Ramos e Yasmin N. Pavarin



ESCALA:

SEM
ESCALA

CLIENTE:
RODRIGO FARO E VERA VIEL

LOCAL:
EMPREENDIMENTO HIGH JARDIM PRUDÊNCIA - SÃO PAULO / SP

ETEC:
ETEC ITAQUERA II

COMPONENTE:
PDTCC

ETAPA DO PROJETO:
PROJETO EXECUTIVO

CURSO:
MTEC DESIGN DE INTERIORES

ORIENTAÇÃO:
PROFA. JANAINA MEDINA

DATA:
DEZEMBRO / 2024

FORMATO:
A3

FOLHA:

21



PLANEJAMENTO E DESENVOLVIMENTO DO TRABALHO DE CONCLUSÃO DE CURSO EM DESIGN DE INTERIORES

Este projeto compõe o produto final do trabalho de conclusão de curso.

RESPONSABILIDADE DE PROJETO DE DESIGN DE INTERIORES:
 Ana Caroline G. Gonzaga, Lana Yuki Kinoshita, Matheus R. G. Silva, Pedro Henrique R. P. Ramos e Yasmin N. Pavarin



ESCALA:

SEM
ESCALA

CLIENTE:
RODRIGO FARO E VERA VIEL

LOCAL:
EMPREENDIMENTO HIGH JARDIM PRUDÊNCIA - SÃO PAULO / SP

ETEC:
ETEC ITAQUERA II

COMPONENTE:
PDTCC

ETAPA DO PROJETO:
PROJETO EXECUTIVO

CURSO:
MTEC DESIGN DE INTERIORES

ORIENTAÇÃO:
PROFA. JANAINA MEDINA

DATA:
DEZEMBRO / 2024

FORMATO:
A3

FOLHA:

22

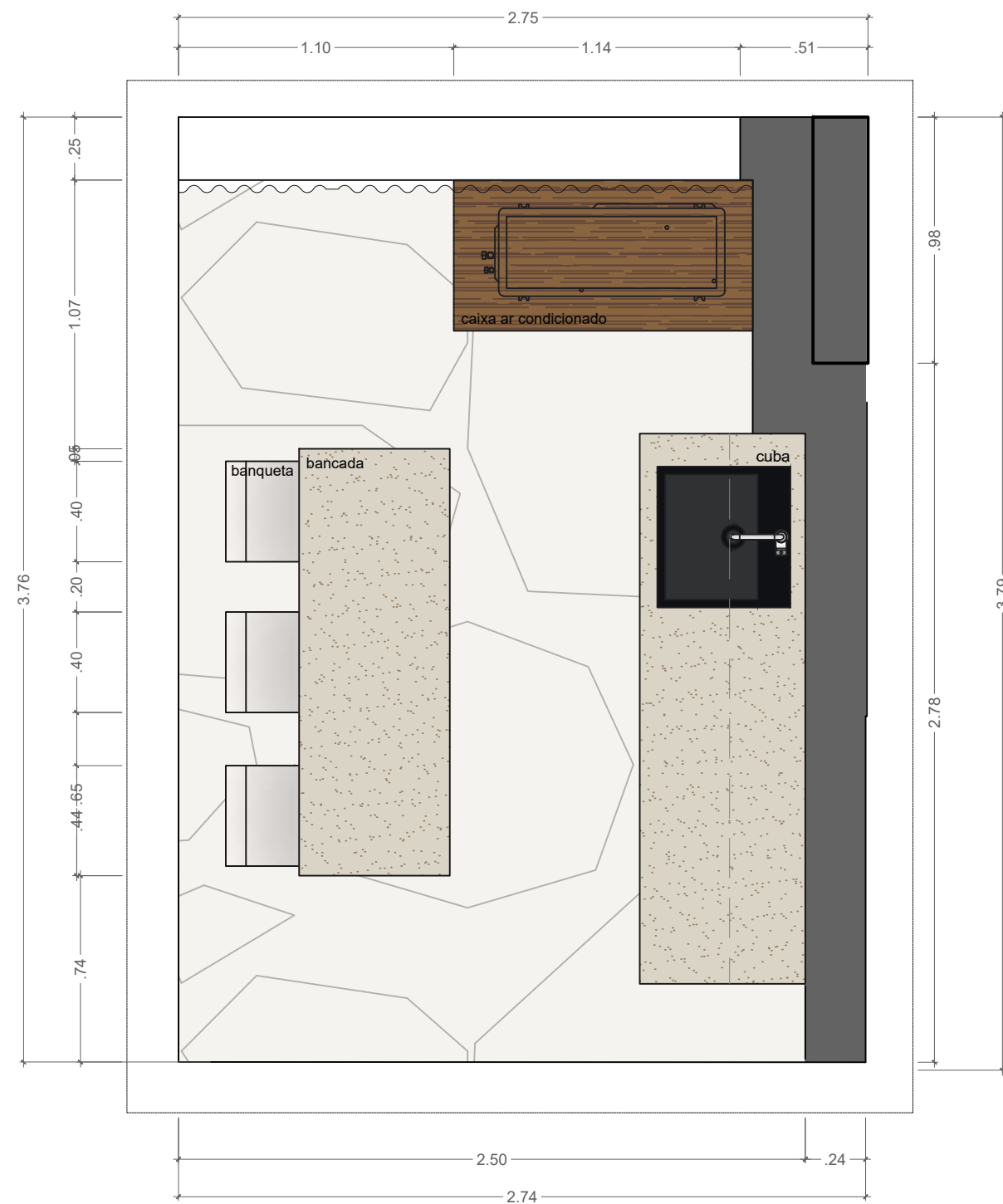

MEMORIAL DESCRITIVO - BAR

- 01 - Piso Mármore, Dekton Natura, 3,26 x 1,46cm, fornecedor Cosentino.
- 02 - Revestimento de parede em pintura padrão na cor Urso de Pelúcia.
- 03 - Forro de gesso liso, tabicado e em pintura na cor branca.
- 04 - Rodapé branco em poliestireno, fornecedor Santa Luzia.
- 05 - BackSplash em Mármore, Tk06, fornecedor Marmorio.
- 06 - Móvel, em MDF decorativo, Savana, fornecedor Guararapes.
- 07 - Misturador Monocomando de mesa com filtro, Ref. 2241.C.FD, fornecedor Deca.
- 08 - Cuba de Sobrepor, 0,72 x ,40cm, Ref. 1841, fornecedor Franke.
- 09 - Frigobar, Wine Center Smart, 46g, fornecedor Evol.
- 10 - Banqueta, Verano, 40 x 40cm / 1,10cm, fornecedor Macrosul Movéis.
- 11 - Bancada em Mármore, Tk06, fornecedor Marmorio.
- 12 - Ilha em Mármore, Tk06, fornecedor Marmorio. Base em MDF decorativo, Savana, fornecedor Guararapes.
- 13 - Caixa Ar Condicionado em MDF padrão, Peroba, Fornecedor Guararapes.

PLANEJAMENTO E DESENVOLVIMENTO DO TRABALHO DE CONCLUSÃO DE CURSO EM DESIGN DE INTERIORES

Este projeto compõe o produto final do trabalho de conclusão de curso.

RESPONSABILIDADE DE PROJETO DE DESIGN DE INTERIORES:
Ana Caroline G. Gonzaga, Lana Yuki Kinoshita, Matheus R. G. Silva, Pedro Henrique R. P. Ramos e Yasmin N. Pavarin



ESCALA:

1:25

CLIENTE:
RODRIGO FARO E VERA VIEL

LOCAL:
EMPREENDIMENTO HIGH JARDIM PRUDÊNCIA - SÃO PAULO / SP

ETEC:
ETEC ITAQUERA II

CURSO:
MTEC DESIGN DE INTERIORES

COMPONENTE:
PDTCC

ORIENTAÇÃO:
PROFA. JANAINA MEDINA

ETAPA DO PROJETO:
PROJETO EXECUTIVO

DATA:
DEZEMBRO / 2024

FORMATO:
A3

FOLHA:

23

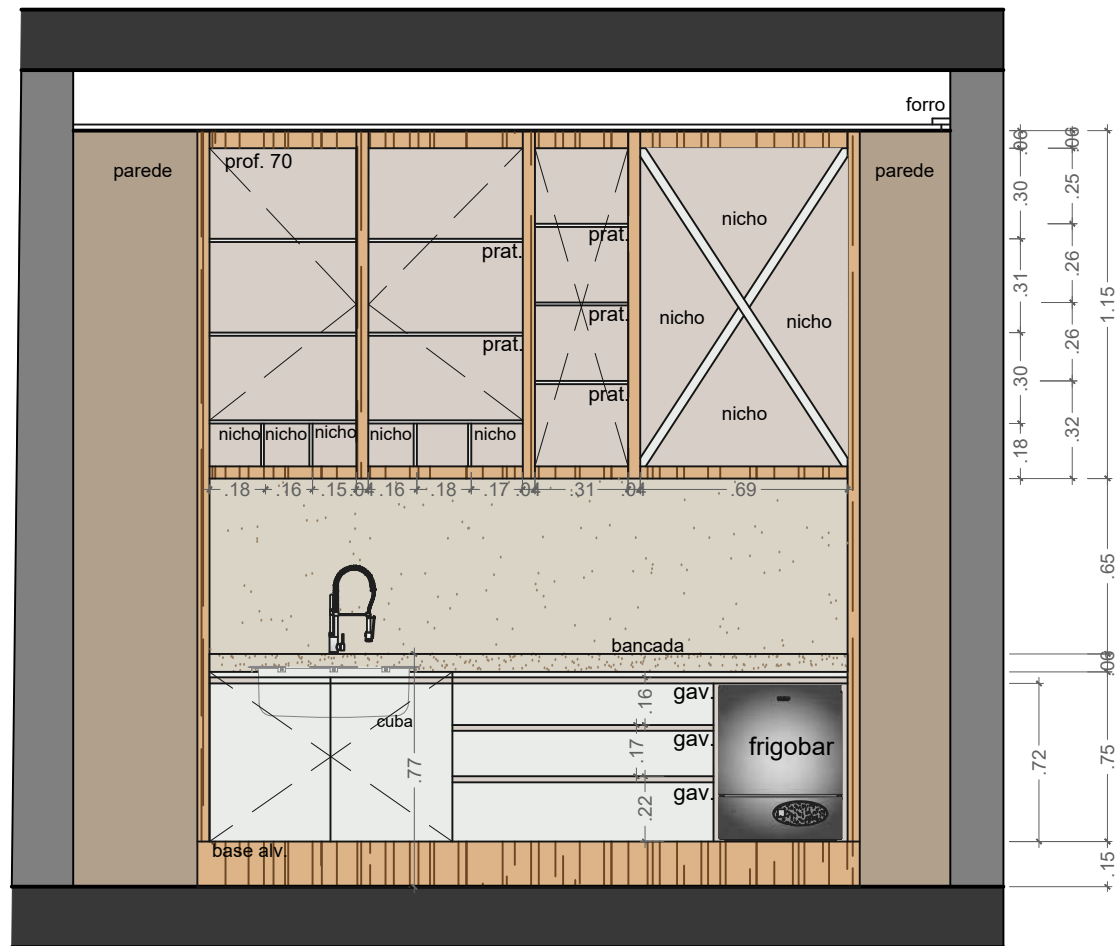

BAR
VISTA 01

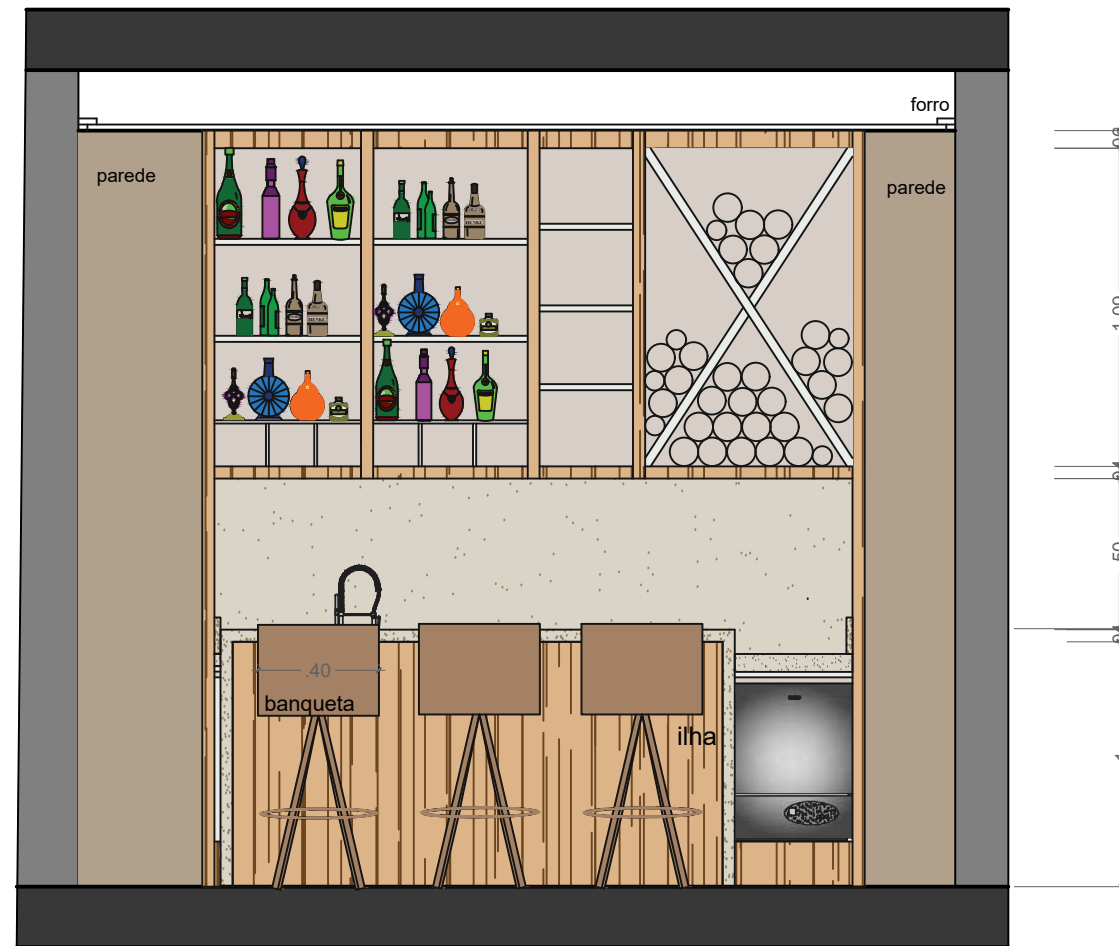

BAR
VISTA 02

PLANEJAMENTO E DESENVOLVIMENTO DO TRABALHO DE CONCLUSÃO DE CURSO EM DESIGN DE INTERIORES

Este projeto compõe o produto final do trabalho de conclusão de curso.

RESPONSABILIDADE DE PROJETO DE DESIGN DE INTERIORES:
Ana Caroline G. Gonzaga, Lana Yuki Kinoshita, Matheus R. G. Silva, Pedro Henrique R. P. Ramos e Yasmin N. Pavarin



ESCALA:

1:25

CLIENTE:
RODRIGO FARO E VERA VIEL

LOCAL:
EMPREENDIMENTO HIGH JARDIM PRUDÊNCIA - SÃO PAULO / SP

ETEC:
ETEC ITAQUERA II

COMPONENTE:
PDTCC

ETAPA DO PROJETO:
PROJETO EXECUTIVO

CURSO:
MTEC DESIGN DE INTERIORES

ORIENTAÇÃO:
PROFA. JANAINA MEDINA

DATA:
DEZEMBRO / 2024

FORMATO:
A3

FOLHA:

24

LAVABO
lavabo



PLANEJAMENTO E DESENVOLVIMENTO DO TRABALHO DE CONCLUSÃO DE CURSO EM DESIGN DE INTERIORES

Este projeto compõe o produto final do trabalho de conclusão de curso.

RESPONSABILIDADE DE PROJETO DE DESIGN DE INTERIORES:
Ana Caroline G. Gonzaga, Lana Yuki Kinoshita, Matheus R. G. Silva, Pedro Henrique R. P. Ramos e Yasmin N. Pavarin



ESCALA:

SEM
ESCALA

CLIENTE:
RODRIGO FARO E VERA VIEL

LOCAL:
EMPREENDIMENTO HIGH JARDIM PRUDÊNCIA - SÃO PAULO / SP

ETEC:
ETEC ITAQUERA II

COMPONENTE:
PDTCC

ETAPA DO PROJETO:
PROJETO EXECUTIVO

CURSO:
MTEC DESIGN DE INTERIORES

ORIENTAÇÃO:
PROFA. JANAINA MEDINA

DATA:
DEZEMBRO / 2024

FORMATO:
A3

FOLHA:

25

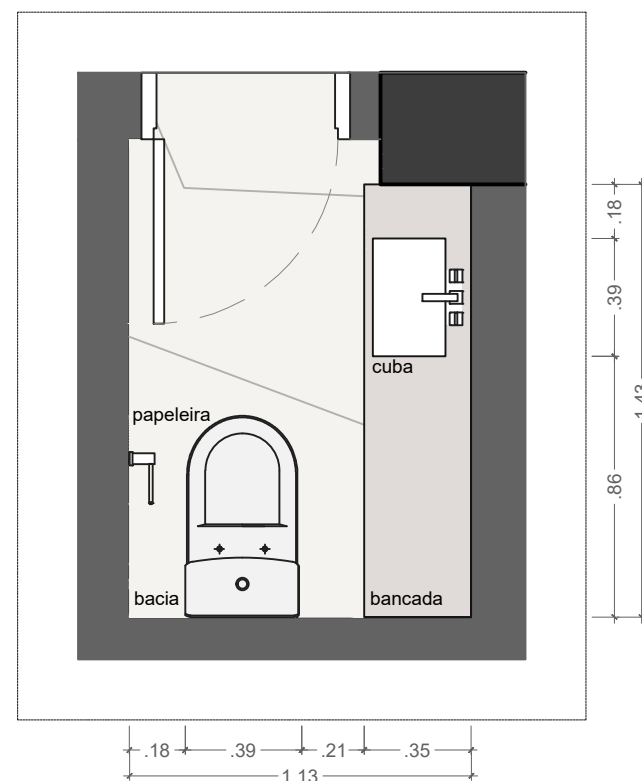

MEMORIAL DESCRITIVO - LAVABO

1. Revestimento de piso Piso porcelanato GALES GR NAT, tam piso 1,20x1,20 m, ref: 62692, fornecedor Portinari.
2. Revestimento de parede Porcelanato ALBA BE POL, tam piso 1,20x1,20 m, ref: 62720, fornecedor Portinari.
3. Bancada da pia Versailles Ivory Silestone - Le chic, tam 327 x 159 cm, fornecedor Cosentino.
4. Cuba de Apoio Retangular 485x380x140, ref: 01668126, fabricante decol.
5. Misturador Deca de Mesa Bica Alta para Lavatório Polo – Red Gold, ref: 1877.GL33.RD, fornecedor Deca.
6. Bacia com Caixa Acoplada Next, ref: 01668466, fabricante decol.
7. Papeleira Deca Clean – Red Gold, ref: 2020.GL.CLN.RD, fornecedor Deca.
8. Painel do espelho Brise Linha Design Movimento e requinte, fornecedor duratex.
9. Espelho Redondo Conrado, fornecedor Éntona Decor.
10. Trilho eletrificado zylinder PAR20, fornecedor stella.

PLANEJAMENTO E DESENVOLVIMENTO DO TRABALHO DE CONCLUSÃO DE CURSO EM DESIGN DE INTERIORES

Este projeto compõe o produto final do trabalho de conclusão de curso.

RESPONSABILIDADE DE PROJETO DE DESIGN DE INTERIORES:
Ana Caroline G. Gonzaga, Lana Yuki Kinoshita, Matheus R. G. Silva, Pedro Henrique R. P. Ramos e Yasmin N. Pavarin



ESCALA:

1:25

CLIENTE:
RODRIGO FARO E VERA VIEL

LOCAL:
EMPREENDIMENTO HIGH JARDIM PRUDÊNCIA - SÃO PAULO / SP

ETEC:
ETEC ITAQUERA II

COMPONENTE:
PDTCC

ETAPA DO PROJETO:
PROJETO EXECUTIVO

CURSO:
MTEC DESIGN DE INTERIORES

ORIENTAÇÃO:
PROFA. JANAINA MEDINA

DATA:
DEZEMBRO / 2024

FORMATO:
A3

FOLHA:

26

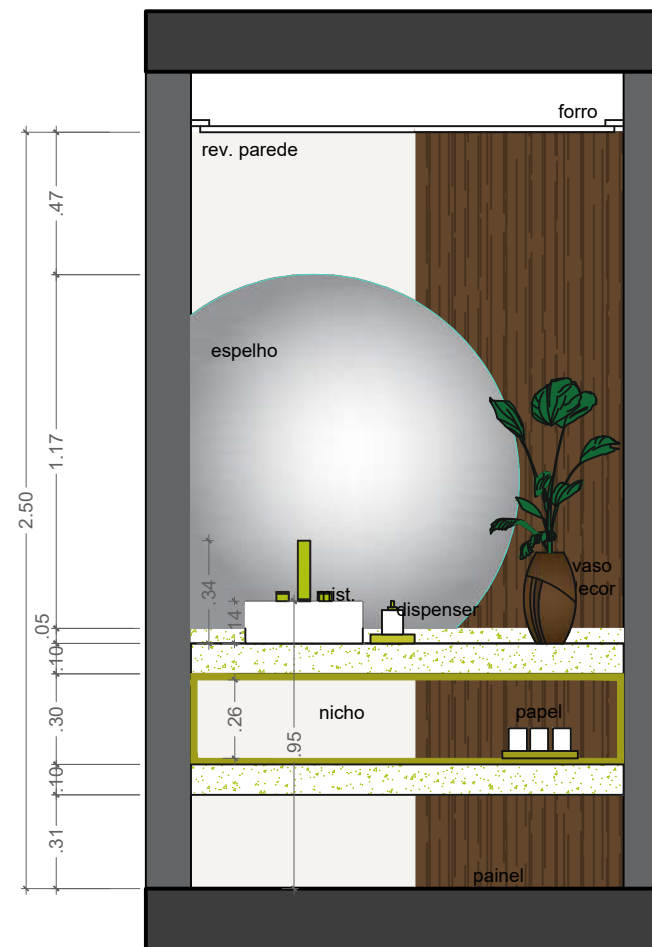

LAVABO
VISTA 01

PLANEJAMENTO E DESENVOLVIMENTO DO TRABALHO DE CONCLUSÃO DE CURSO EM DESIGN DE INTERIORES

Este projeto compõe o produto final do trabalho de conclusão de curso.

RESPONSABILIDADE DE PROJETO DE DESIGN DE INTERIORES:
Ana Caroline G. Gonzaga, Lana Yuki Kinoshita, Matheus R. G. Silva, Pedro Henrique R. P. Ramos e Yasmin N. Pavarin



ESCALA:

1:25

CLIENTE:
RODRIGO FARO E VERA VIEL

LOCAL:
EMPREENDIMENTO HIGH JARDIM PRUDÊNCIA - SÃO PAULO / SP

ETEC:
ETEC ITAQUERA II

CURSO:
MTEC DESIGN DE INTERIORES

COMPONENTE:
PDTCC

ORIENTAÇÃO:
PROFA. JANAINA MEDINA

ETAPA DO PROJETO:
PROJETO EXECUTIVO

DATA:
DEZEMBRO / 2024

FORMATO:
A3

FOLHA:

27

PROJETO
projeto

A DEMOLIR

a demolir

A DEMOLIR
 - Além das estruturas indicadas em planta, outros elementos serão completamente retrabados do imóvel: revestimento de piso, revestimento de parede, bancadas, cubas, bacias sanitárias, sanca e rodapés.

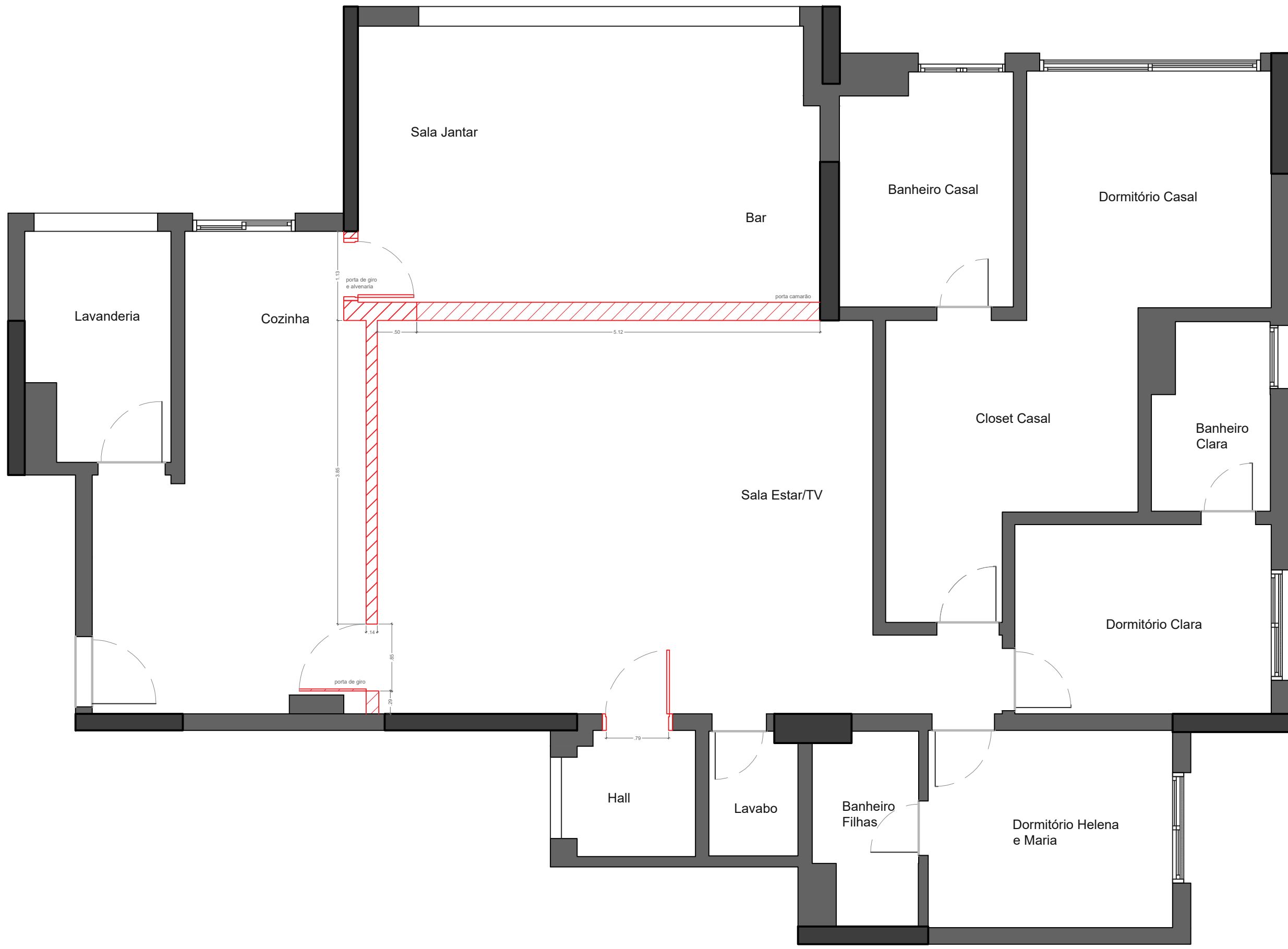

PLANEJAMENTO E DESENVOLVIMENTO DO TRABALHO DE CONCLUSÃO DE CURSO EM DESIGN DE INTERIORES

Este projeto compõe o produto final do trabalho de conclusão de curso.

RESPONSABILIDADE DE PROJETO DE DESIGN DE INTERIORES:
 Ana Caroline G. Gonzaga, Lana Yuki Kinoshita, Matheus R. G. Silva, Pedro Henrique R. P. Ramos e Yasmin N. Pavarin



ESCALA:

1:50

CLIENTE: RODRIGO FARO E VERA VIEL	
LOCAL: EMPREENDIMENTO HIGH JARDIM PRUDÊNCIA - SÃO PAULO / SP	
ETEC: ETEC ITAQUERA II	CURSO: MTEC DESIGN DE INTERIORES
COMPONENTE: PDTCC	ORIENTAÇÃO: PROFA. JANAINA MEDINA
ETAPA DO PROJETO: PROJETO EXECUTIVO	DATA: DEZEMBRO / 2024
	FORMATO: A3

FOLHA:

28

A CONSTRUIR
a construí

A CONSTRUIR
 - Além das estruturas indicadas em planta, é necessária a revisão e alinhamento de todo o contrapiso e paredes cujos revestimentos foram retratados.

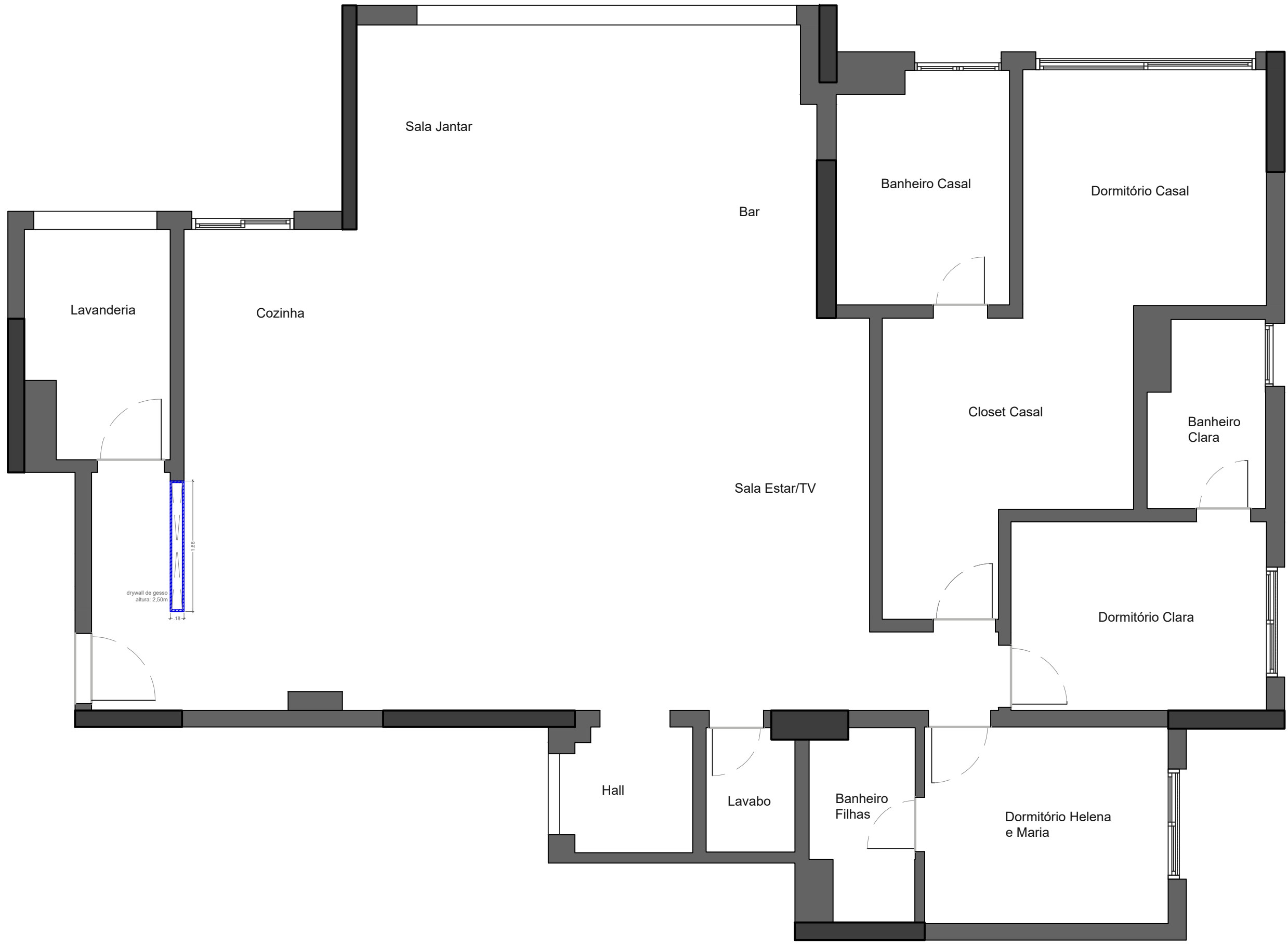

PLANEJAMENTO E DESENVOLVIMENTO DO TRABALHO DE CONCLUSÃO DE CURSO EM DESIGN DE INTERIORES

Este projeto compõe o produto final do trabalho de conclusão de curso.

RESPONSABILIDADE DE PROJETO DE DESIGN DE INTERIORES:
 Ana Caroline G. Gonzaga, Lana Yuki Kinoshita, Matheus R. G. Silva, Pedro Henrique R. P. Ramos e Yasmin N. Pavarin



ESCALA:
1:50

CLIENTE: RODRIGO FARO E VERA VIEL		
LOCAL: EMPREENDIMENTO HIGH JARDIM PRUDÊNCIA - SÃO PAULO / SP		
ETEC: ETEC ITAQUERA II	CURSO: MTEC DESIGN DE INTERIORES	
COMPONENTE: PDTCC	ORIENTAÇÃO: PROFA. JANAINA MEDINA	
ETAPA DO PROJETO: PROJETO EXECUTIVO	DATA: DEZEMBRO / 2024	FORMATO: A3

FOLHA:
29

FORRO DE GESSO

folha de gesso



FORRO DE GESSO	
	Forro de gesso liso e tabicado Pé direito final: 2.50 m Área: 111 m²
	Forro de gesso liso e tabicado Pé direito final: 2.40 m Área: 14 m²
	Cortineiro Largura: 15 cm
Forro de gesso liso e tabicado Área total: 125 m²	

PLANEJAMENTO E DESENVOLVIMENTO DO TRABALHO DE CONCLUSÃO DE CURSO EM DESIGN DE INTERIORES

Este projeto compõe o produto final do trabalho de conclusão de curso.

RESPONSABILIDADE DE PROJETO DE DESIGN DE INTERIORES:
Ana Caroline G. Gonzaga, Lana Yuki Kinoshita, Matheus R. G. Silva, Pedro Henrique R. P. Ramos e Yasmin N. Pavarin



ESCALA:

1:50

CLIENTE: RODRIGO FARO E VERA VIEL		
LOCAL: EMPREENDIMENTO HIGH JARDIM PRUDÊNCIA - SÃO PAULO / SP		
ETEC: ETEC ITAQUERA II	CURSO: MTEC DESIGN DE INTERIORES	
COMPONENTE: PDTCC	ORIENTAÇÃO: PROFA. JANAINA MEDINA	
ETAPA DO PROJETO: PROJETO EXECUTIVO	DATA: DEZEMBRO / 2024	FORMATO: A3

FOLHA:

30

ILUMINAÇÃO

iluminação

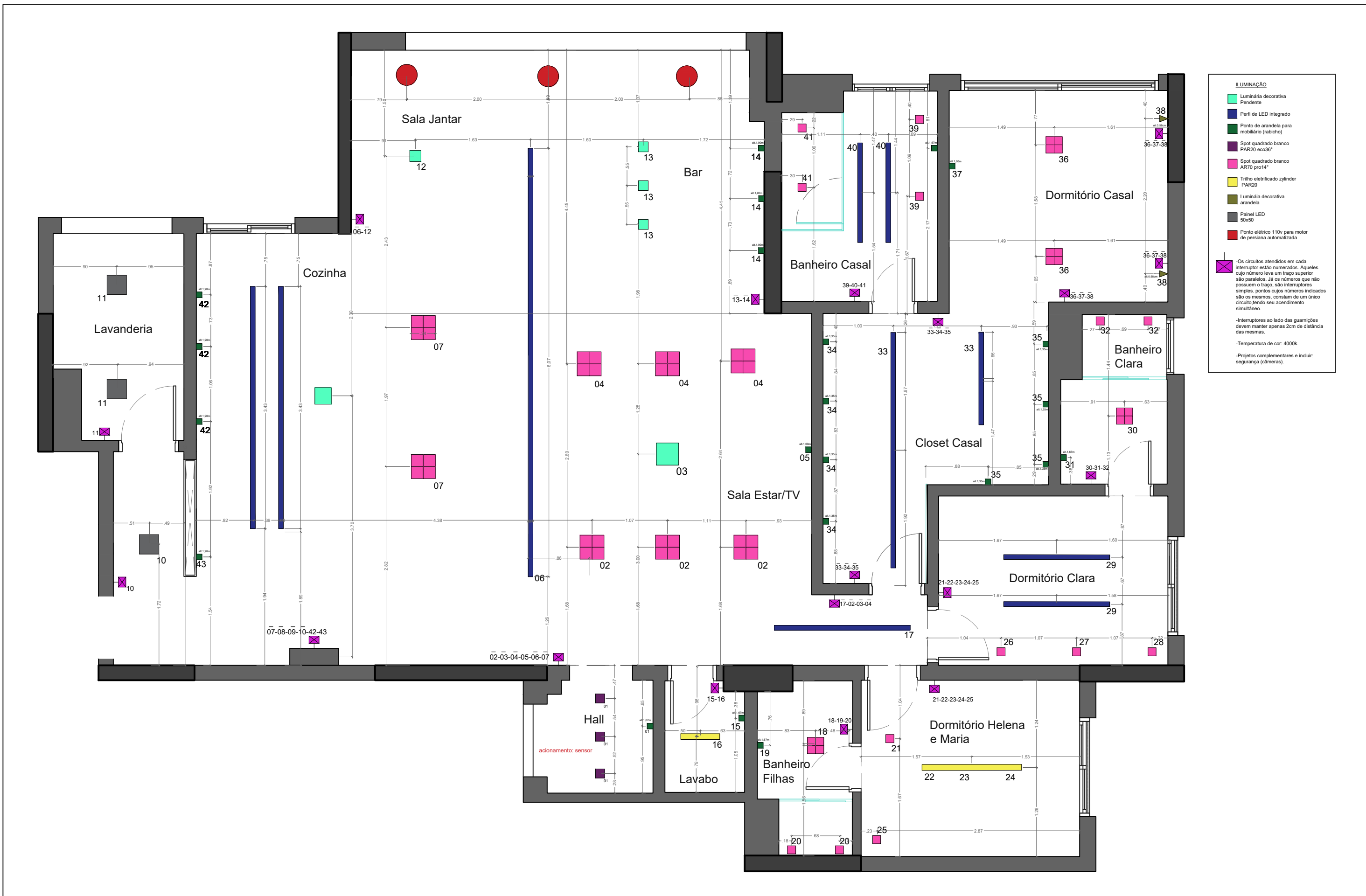

ILUMINAÇÃO

- Luminária decorativa Pendente
- Perfil de LED integrado
- Ponto de arandela para mobiliário (rabicho)
- Spot quadrado branco PAR20 eco36°
- Spot quadrado branco AR70 pro14°
- Trilho eletrificado zylinder PAR20
- Luminária decorativa arandela
- Painel LED 50x50
- Ponto elétrico 110v para motor de persiana automatizada

⊗ -Os circuitos atendidos em cada interruptor estão numerados. Aqueles cujo número leva um traço superior são paralelos. Já os números que não possuem o traço, são interruptores simples, pontos cujos números indicados são os mesmos, constam de um único circuito, tendo seu acendimento simultâneo.

-Interruptores ao lado das guarnições devem manter apenas 2cm de distância das mesmas.

-Temperatura de cor: 4000k.

-Projetos complementares e incluir: segurança (câmeras).

PLANEJAMENTO E DESENVOLVIMENTO DO TRABALHO DE CONCLUSÃO DE CURSO EM DESIGN DE INTERIORES

Este projeto compõe o produto final do trabalho de conclusão de curso.

RESPONSABILIDADE DE PROJETO DE DESIGN DE INTERIORES:
 Ana Caroline G. Gonzaga, Lana Yuki Kinoshita, Matheus R. G. Silva, Pedro Henrique R. P. Ramos e Yasmin N. Pavarin



ESCALA:
1:50

CLIENTE: RODRIGO FARO E VERA VIEL		FOLHA: 31
LOCAL: EMPREENDIMENTO HIGH JARDIM PRUDÊNCIA - SÃO PAULO / SP		
ETEC: ETEC ITAQUERA II	CURSO: MTEC DESIGN DE INTERIORES	
COMPONENTE: PDTCC	ORIENTAÇÃO: PROFA. JANAINA MEDINA	
ETAPA DO PROJETO: PROJETO EXECUTIVO	DATA: DEZEMBRO / 2024	

REVESTIMIENTO DE PAREDE

Revestimiento de pared



PLANEJAMENTO E DESENVOLVIMENTO DO TRABALHO DE CONCLUSÃO DE CURSO EM DESIGN DE INTERIORES

Este projeto compõe o produto final do trabalho de conclusão de curso.

RESPONSABILIDADE DE PROJETO DE DESIGN DE INTERIORES:
Ana Caroline G. Gonzaga, Lana Yuki Kinoshita, Matheus R. G. Silva, Pedro Henrique R. P. Ramos e Yasmin N. Pavarin



ESCALA:
1:50

CLIENTE: RODRIGO FARO E VERA VIEL		
LOCAL: EMPREENDIMENTO HIGH JARDIM PRUDÊNCIA - SÃO PAULO / SP		
ETEC: ETEC ITAQUERA II	CURSO: MTEC DESIGN DE INTERIORES	
COMPONENTE: PDTCC	ORIENTAÇÃO: PROFA. JANAINA MEDINA	
ETAPA DO PROJETO: PROJETO EXECUTIVO	DATA: DEZEMBRO / 2024	FORMATO: A3

FOLHA:
32

REVESTIMIENTO DE PISO

Revestimiento de piso

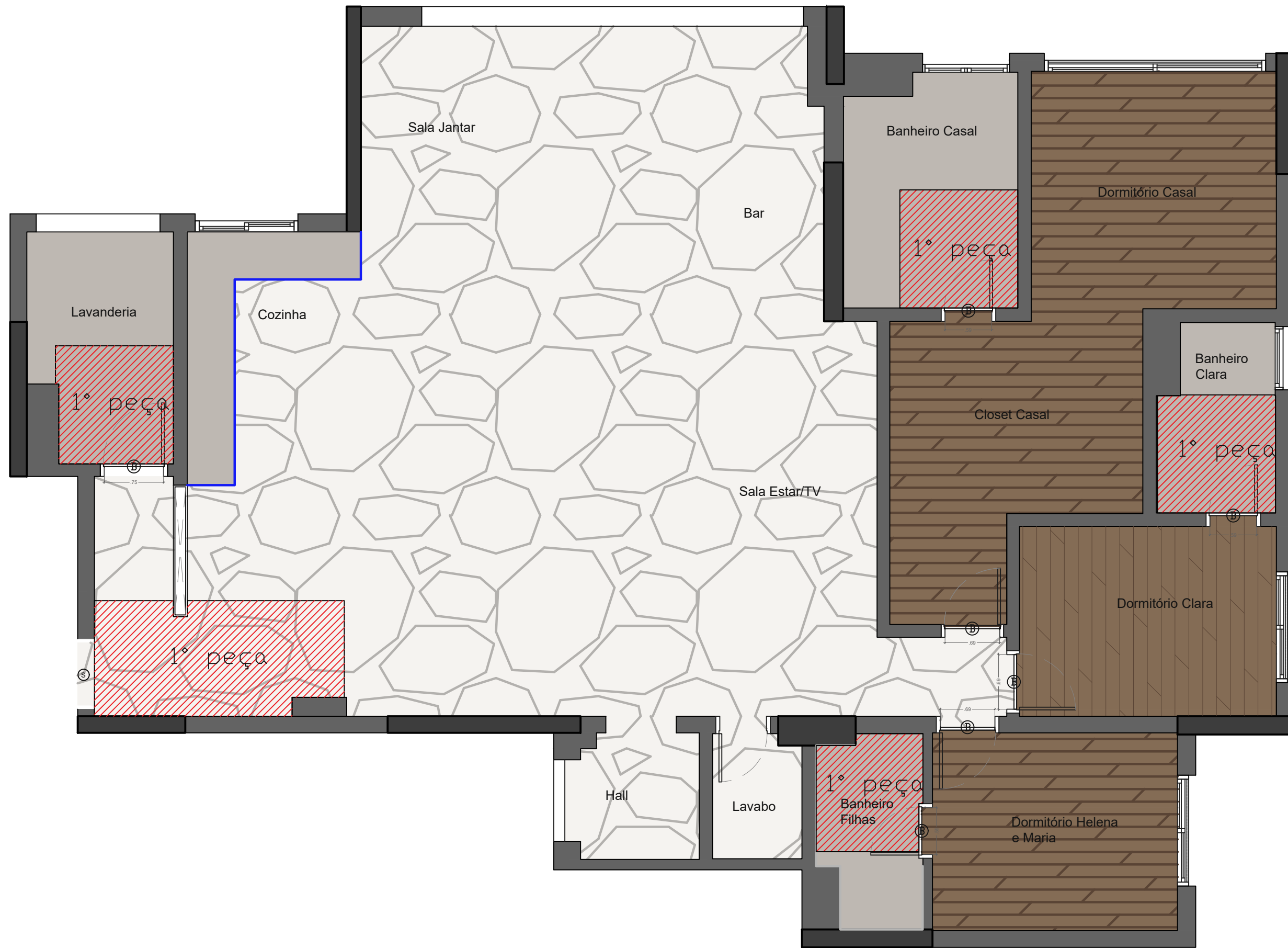

- PISO**
- Ⓢ Soleira existente a manter
 - Base de alvenaria
 - Acabamento em marmore Natura
 - Marmore Dekton Natura
Dimensão: 3,26x1,46 m
Fornecedor: Cosentino
Área: 77,05 m²
 - Porcelanato GALES GR NAT
Dimensão: 1,20x1,20 m
Fornecedor: Portinari
Área: 17,75 m²
 - Piso de vinílico Cinnamon
Dimensão: 2,08x1,23 m
Fornecedor: Tarkett
Área: 35,25 m²
- Bases de alvenaria consideram dimensões já acabadas e altura final de 15cm
- Ambientes com ralos existentes a manter, considerar apenas substituição de acabamentos, sendo ralo linear ou comum
- Quantitativo desconsiderado a perda do material, metragem quadrada exata

PLANEJAMENTO E DESENVOLVIMENTO DO TRABALHO DE CONCLUSÃO DE CURSO EM DESIGN DE INTERIORES

Este projeto compõe o produto final do trabalho de conclusão de curso.

RESPONSABILIDADE DE PROJETO DE DESIGN DE INTERIORES:
Ana Caroline G. Gonzaga, Lana Yuki Kinoshita, Matheus R. G. Silva, Pedro Henrique R. P. Ramos e Yasmin N. Pavarin



ESCALA:
1:50

CLIENTE: RODRIGO FARO E VERA VIEL		
LOCAL: EMPREENDIMENTO HIGH JARDIM PRUDÊNCIA - SÃO PAULO / SP		
ETEC: ETEC ITAQUERA II	CURSO: MTEC DESIGN DE INTERIORES	
COMPONENTE: PDTCC	ORIENTAÇÃO: PROFA. JANAINA MEDINA	
ETAPA DO PROJETO: PROJETO EXECUTIVO	DATA: DEZEMBRO / 2024	FORMATO: A3

FOLHA:
33

RODAPÉ

Rodapé



RODAPÊ

Rodapé branco de poliestireno
 Referência: 25954-505 RP/BR
 Fornecedor: Santa Luzia
 Altura: 10cm
 Metragem: 34,32m

- Layout indicativo de localização.
- Instalação de rodapé de poliestireno apenas após a instalação da marcenaria.
- Quantidade desconsiderado a perda do material, metragem linear exata.

PLANEJAMENTO E DESENVOLVIMENTO DO TRABALHO DE CONCLUSÃO DE CURSO EM DESIGN DE INTERIORES

Este projeto compõe o produto final do trabalho de conclusão de curso.

RESPONSABILIDADE DE PROJETO DE DESIGN DE INTERIORES:
 Ana Caroline G. Gonzaga, Lana Yuki Kinoshita, Matheus R. G. Silva, Pedro Henrique R. P. Ramos e Yasmin N. Pavarin



ESCALA:

1:50

CLIENTE:
 RODRIGO FARO E VERA VIEL

LOCAL:
 EMPREENDIMENTO HIGH JARDIM PRUDÊNCIA - SÃO PAULO / SP

ETEC:
 ETEC ITAQUERA II

CURSO:
 MTEC DESIGN DE INTERIORES

COMPONENTE:
 PDTCC

ORIENTAÇÃO:
 PROFA. JANAINA MEDINA

ETAPA DO PROJETO:
 PROJETO EXECUTIVO

DATA:
 DEZEMBRO / 2024

FORMATO:
 A3

FOLHA:

34



MOODBOARDS

moodboards

Suíte I

Painel Ripado Teka



Urso de Pelúcia

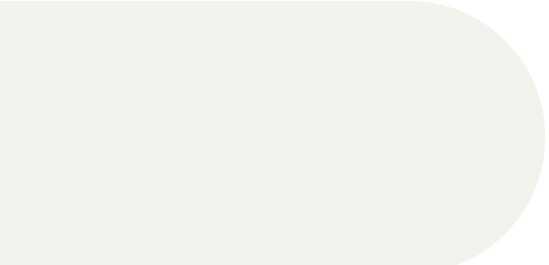

Piso vinílico Cinnamon



Castanho

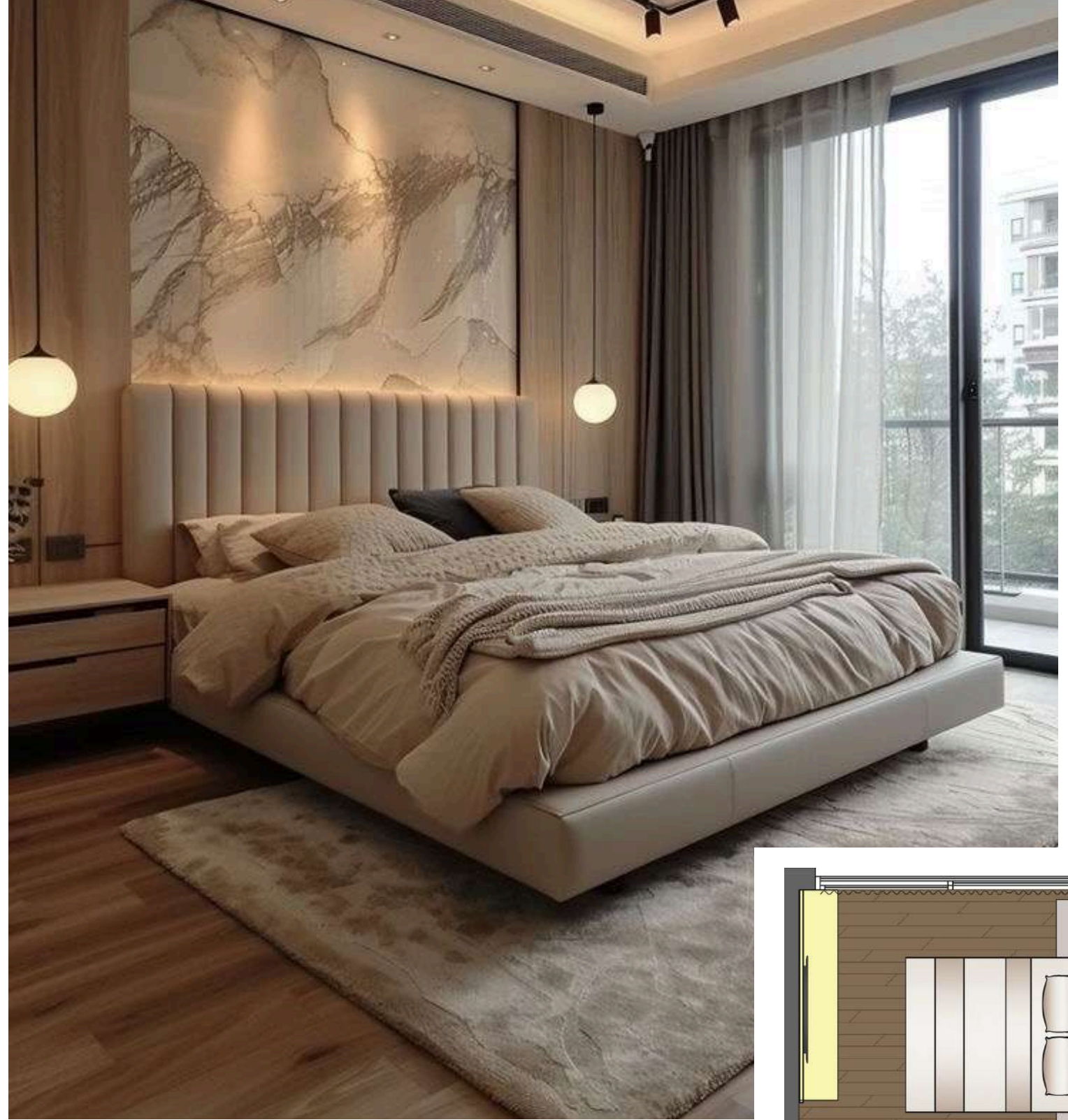

Banheiro I

Black Matte



GALES GR NAT



Versailles ivory

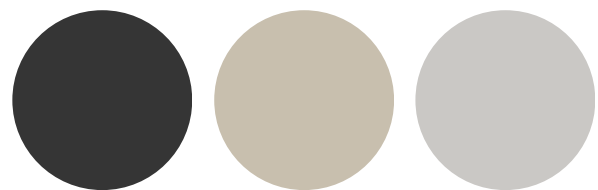

ALBA BE POL

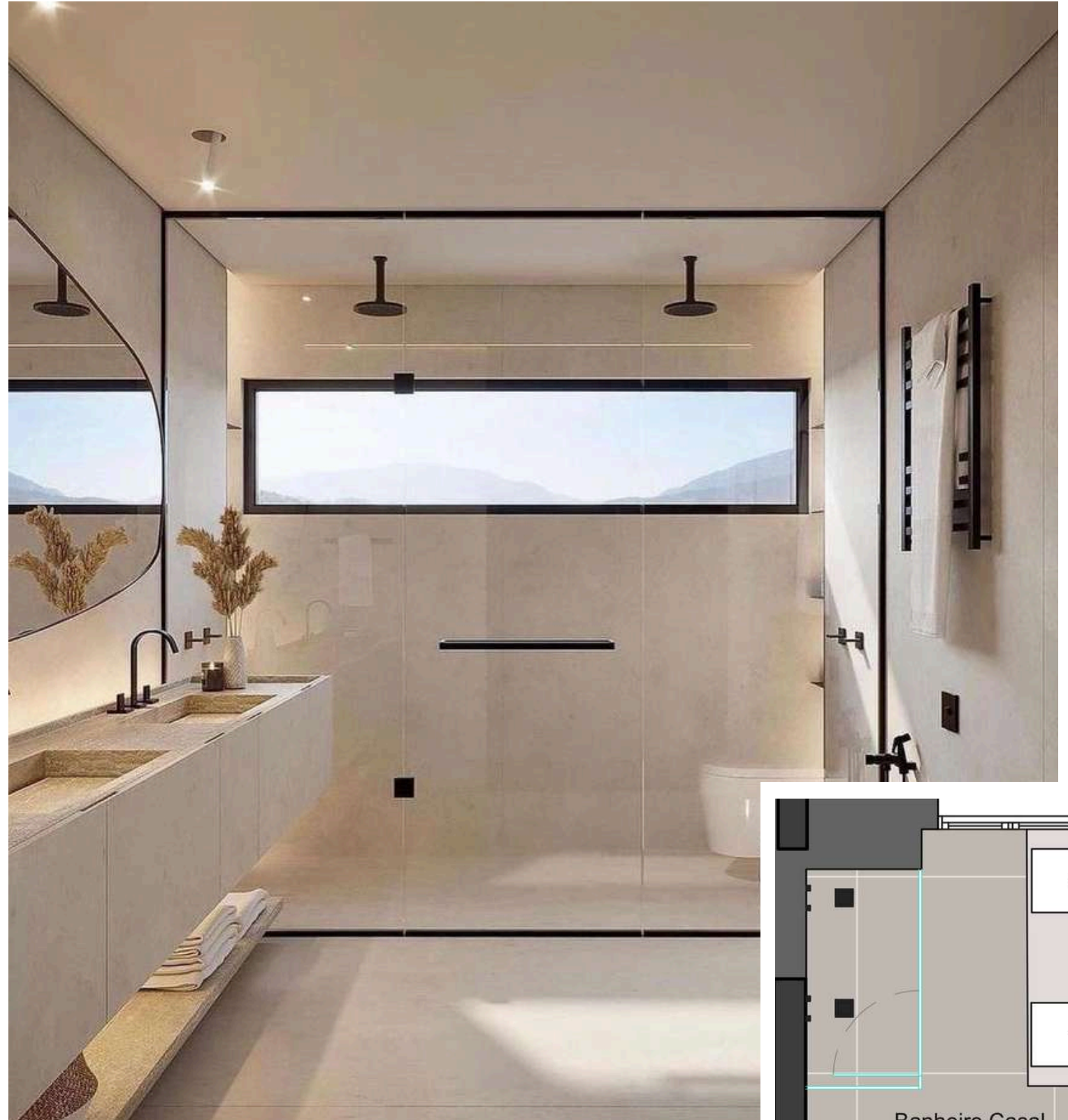

Closet

MDF Araucária



Piso vinílico Cinnamon



Urso de Pelúcia

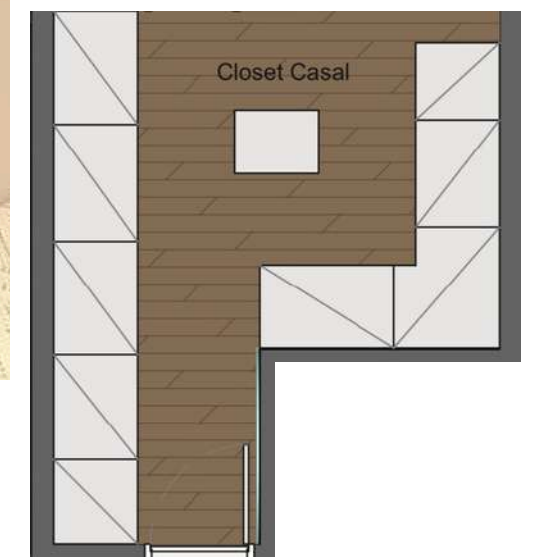
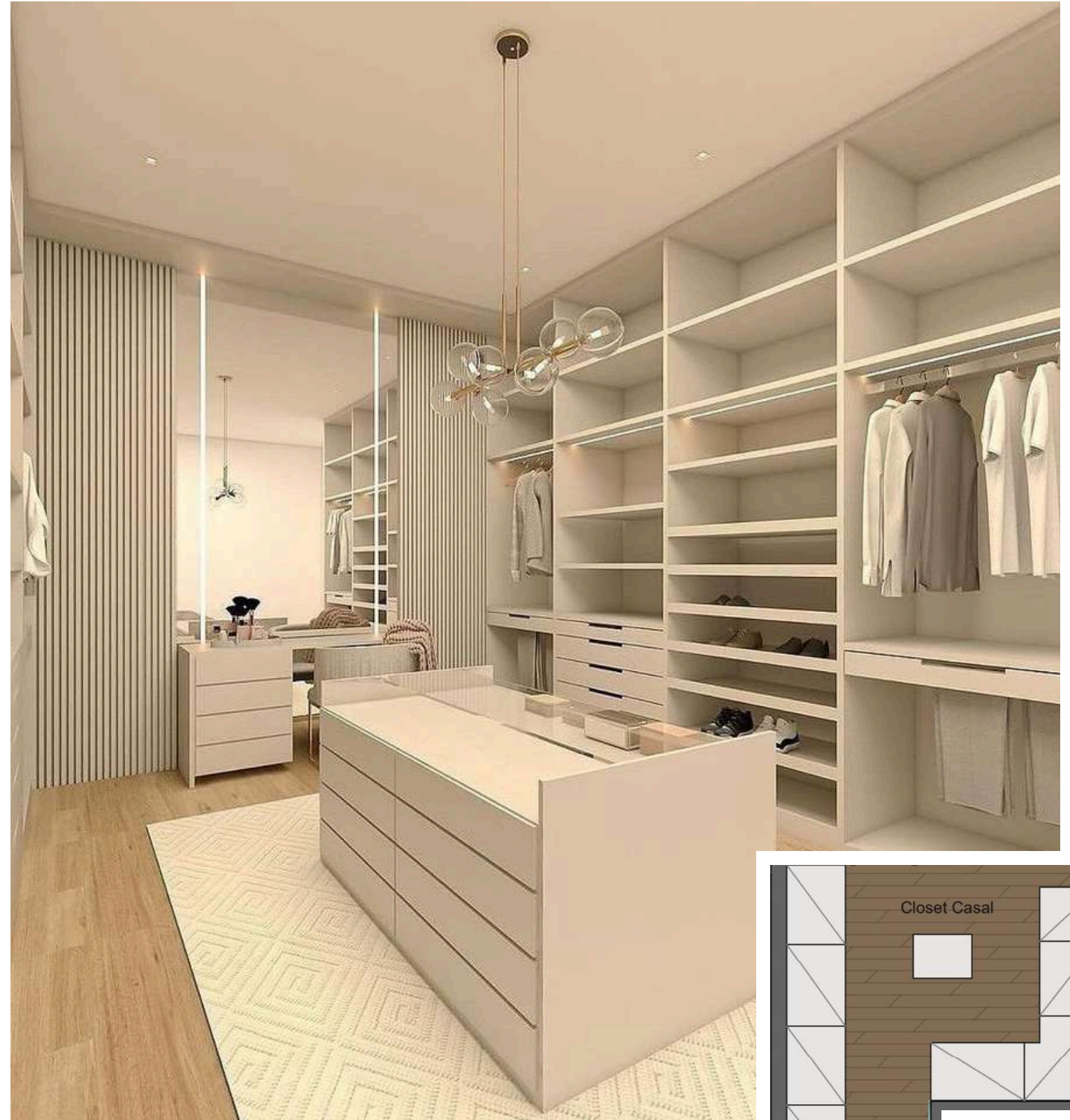
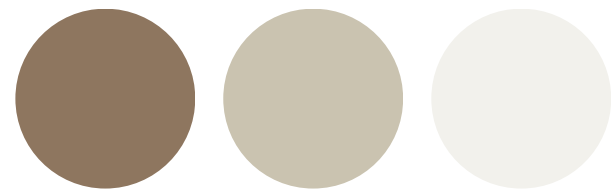
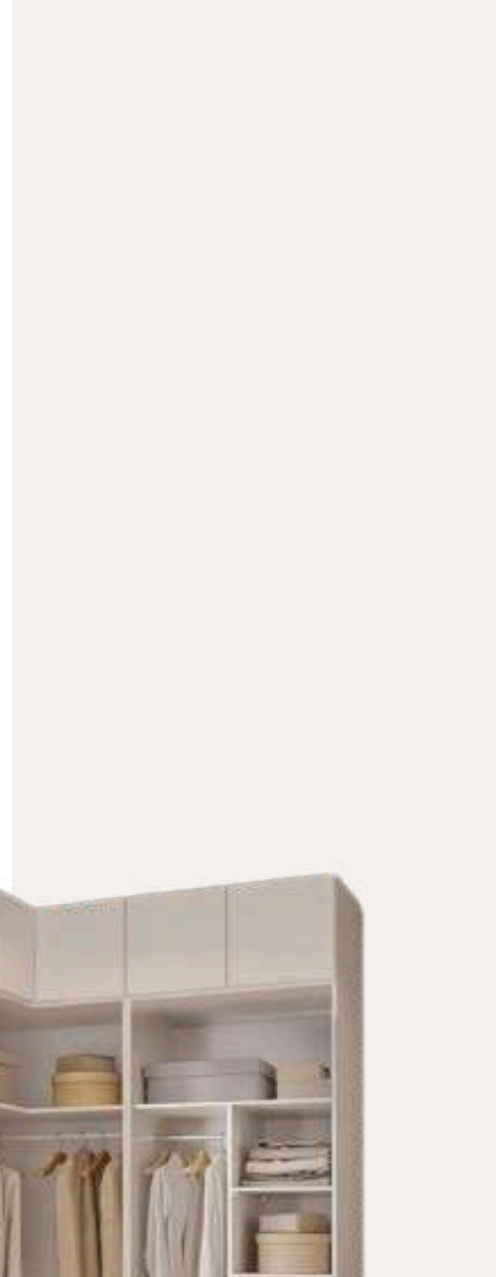

Suíte II

MC FILLET SPK MATTE

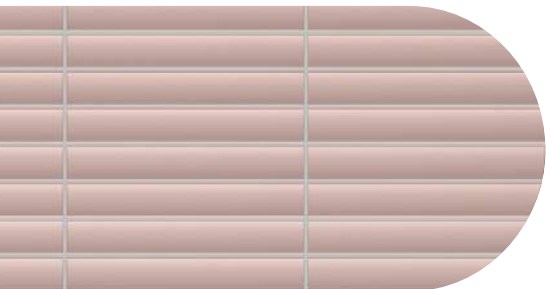

Urso de Pelúcia

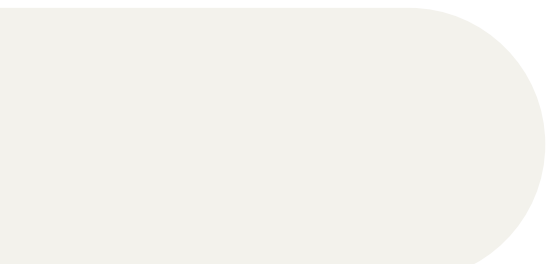

Piso vinílico Cinnamon



Primeiro amor

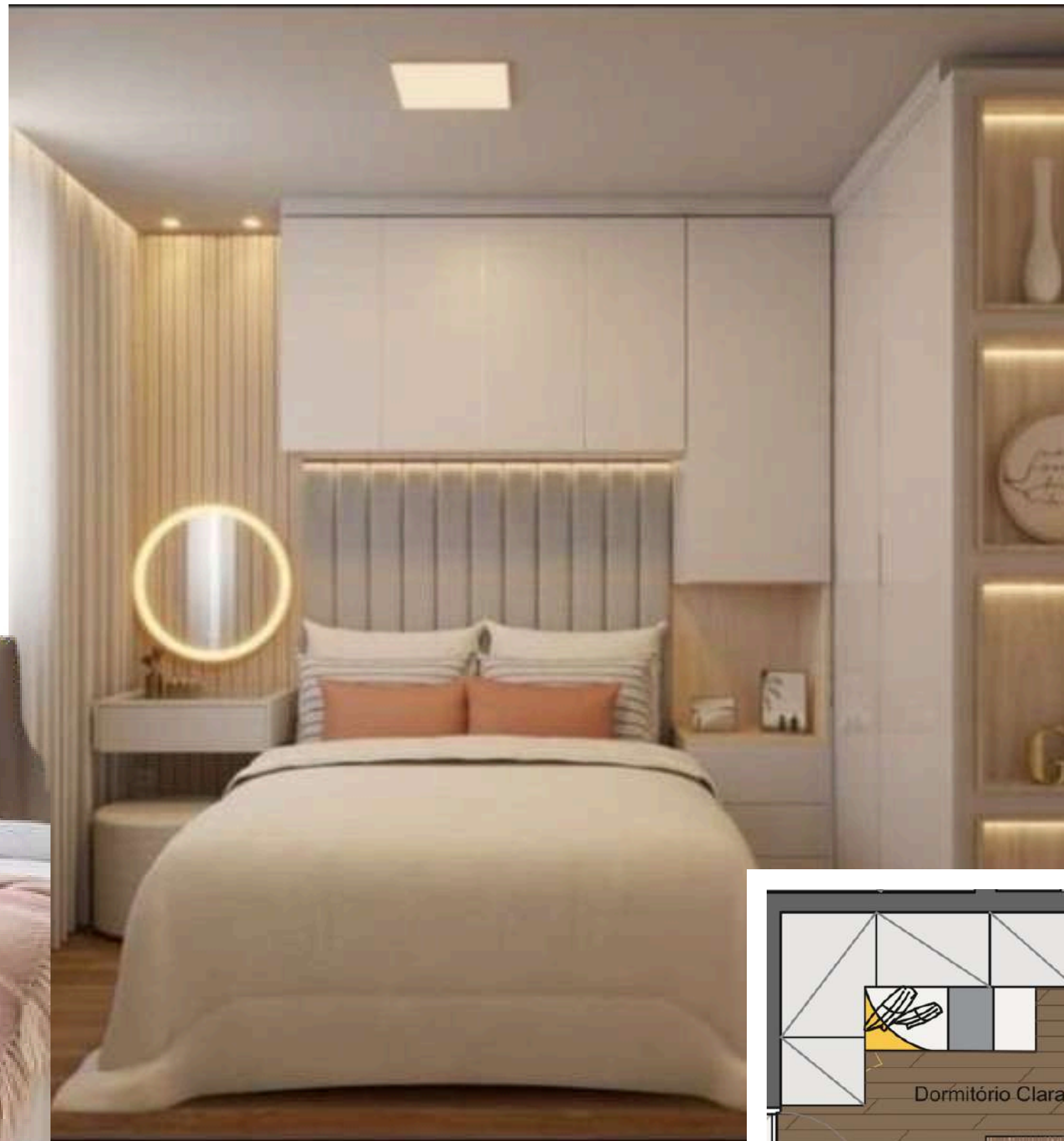

Banheiro II

MC FILLET SPK MATTE



GALES GR NAT



Versailles ivory



ALBA BE POL

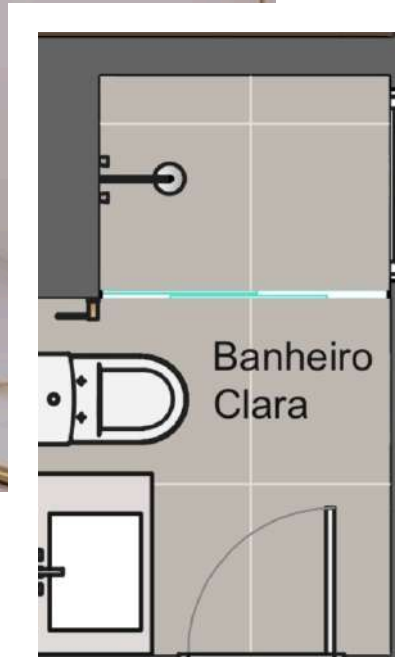
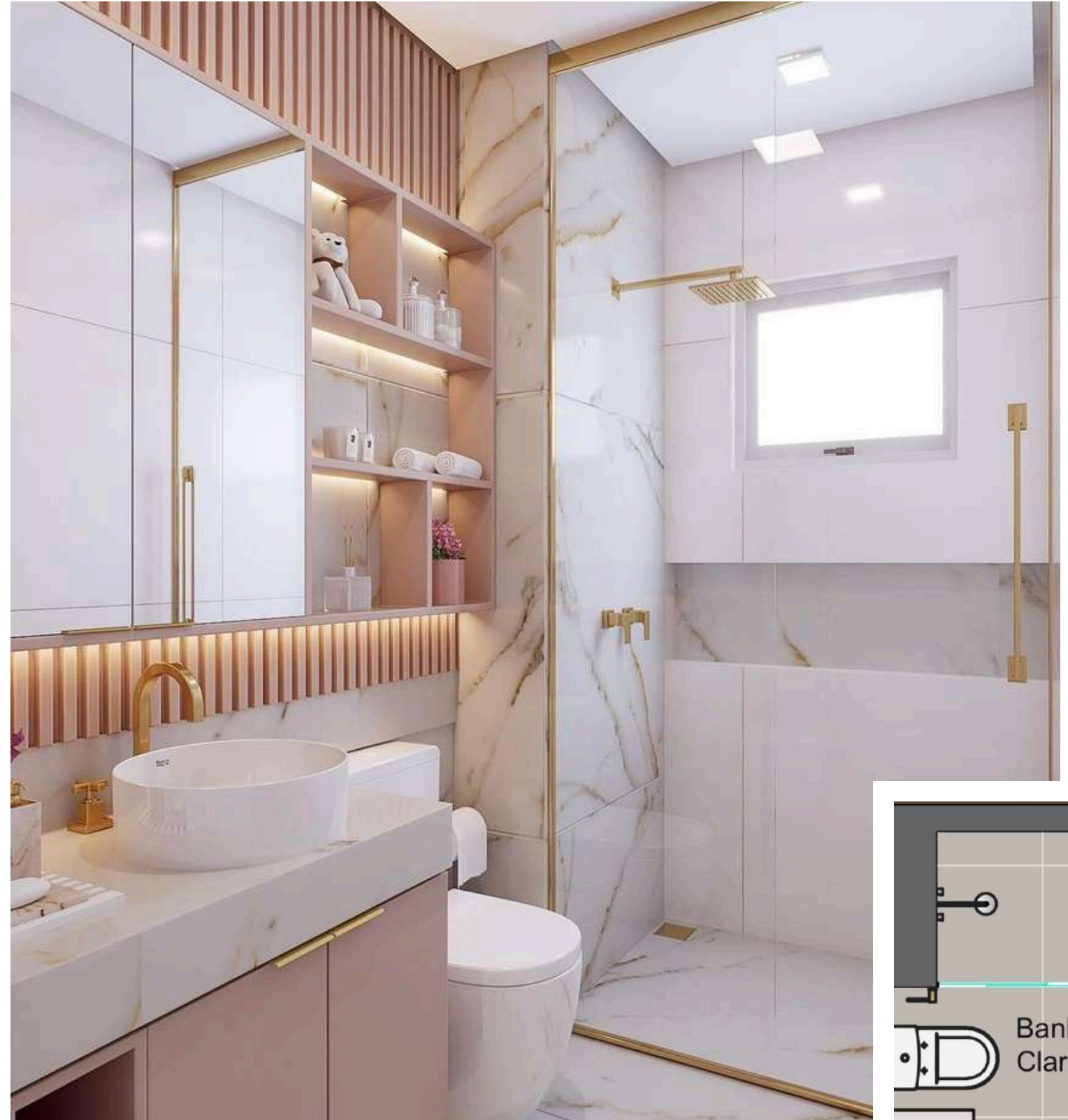
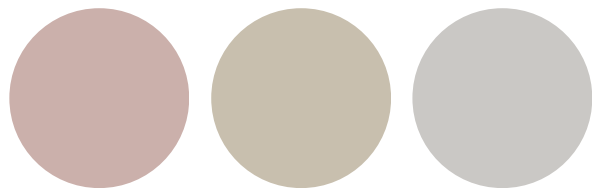

Suíte III

Primeiro amor

Urso de Pelúcia

MDF Araucária

Piso vinílico cinnamon

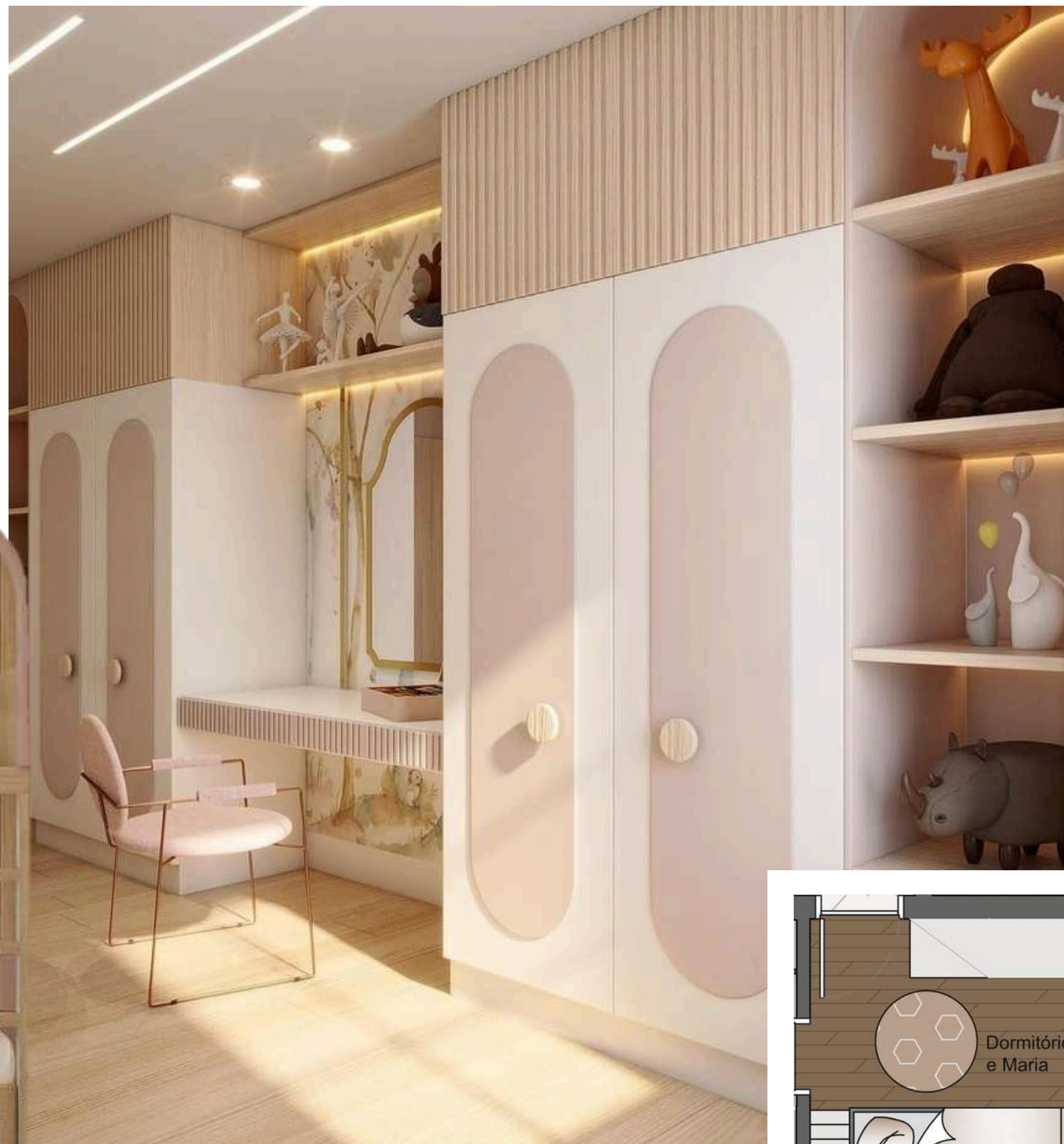

Banheiro III

MC FILLET SPK MATTE



GALES GR NAT



Versailles ivory



ALBA BE POL

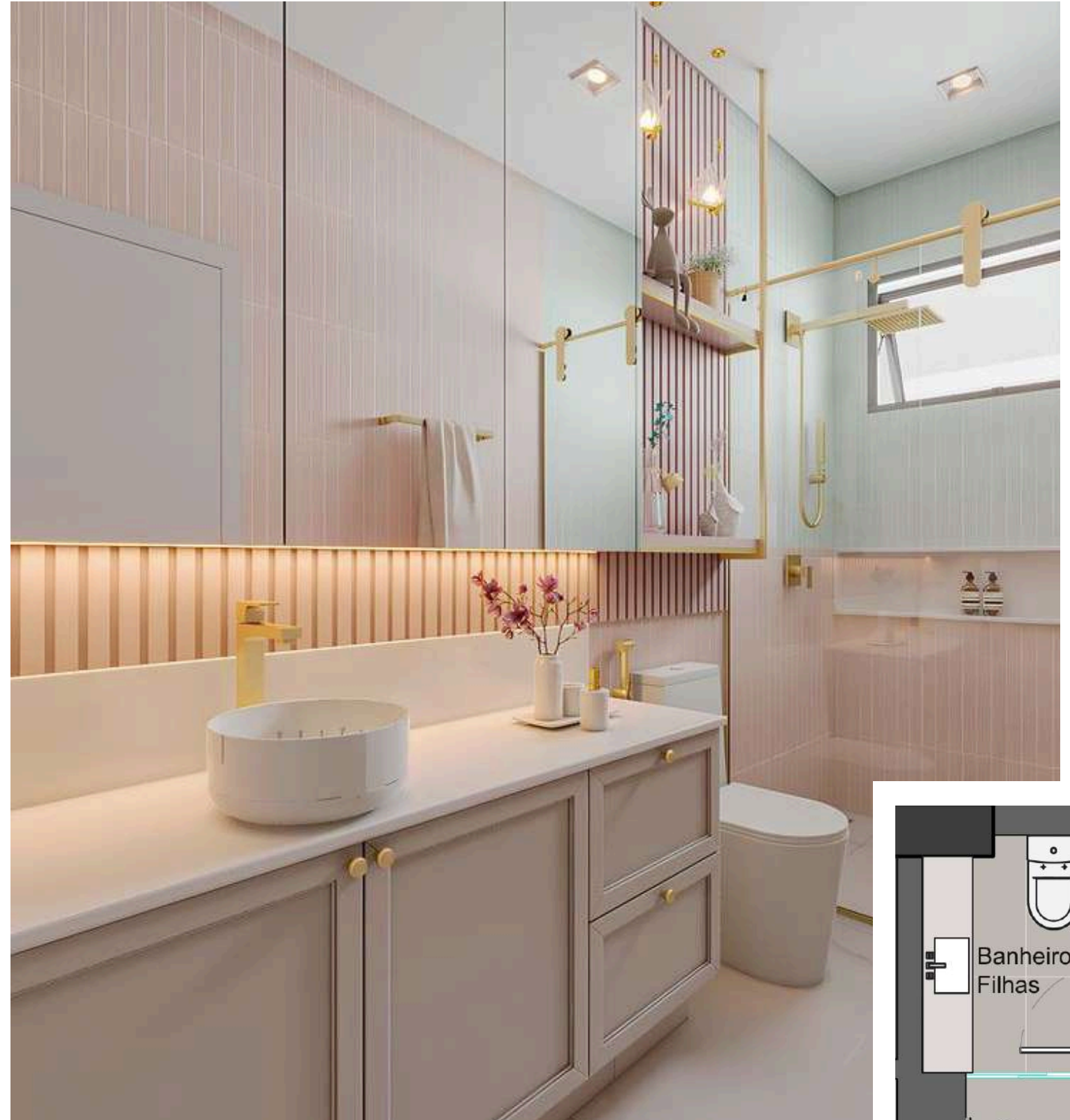
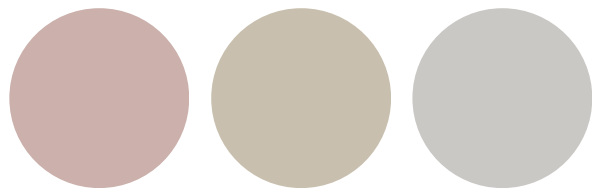

CONFORTO
comforto

Conforto Acústico



Tapete
Estocolmo



Envidraçamento



Piso vinílico
cinnamon

Marmore
Dekton
natura

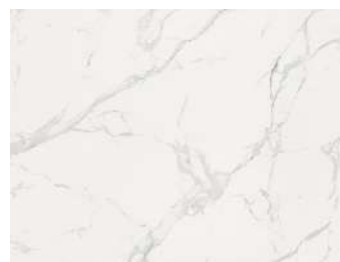

Forro



Tapete
Brera 96

Conforto Luminoso

Persiana



Iluminação
Artificial Geral
quente - 3000k



Iluminação
Artificial
neutra - 4000k



Iluminação
natural

Conforto Térmico

Persiana



Ar Condicionado



Ventilação natural



Mármore
Natura
Cosentino



Tinta Acrílica Matte
Urso de Pelúcia
Coral

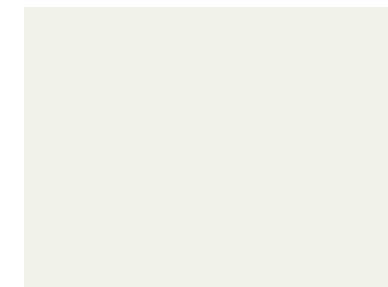

Piso Vinílico
Cinnamon
Tarkett









MAQUETE
maquete

MAQUETE

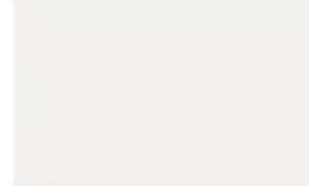

MEMORIAL DESCRIPTIVO

memorial descriptivo

Ambiente	Item	Imagem	Outras Informações
Hall	MDF Aparador		Madeira Areal Fabricante Arauco Melamina
Hall	Painel		MDF Brise 1840x2750cm Fabricante Duratex
Hall	Revestimento Parede		Pintura Padrão Urso de Pelúcia decora acrilico premium matte Fabricante Coral
Lavabo	Revestimento de parede		Porcelanato ALBA BE POL, tam piso 1,20x1,20 m Ref: 62720 Fornecedor Portinari
Lavabo	Bancada pia		Versailles Ivory Silestone - Le chic, tam 327 x 159 cm Fornecedor Cosentino
Lavabo	Painel		Brise Linha Design Movimento e requinte Fornecedor duratex
Lavabo	Trilho		Trilho eletrificado zylinder PAR20 Fornecedor stella
Lavabo	Bacia		Bacia com Caixa Acoplada Next Ref: 01668466 Fabricante decol

Ambiente	Item	Imagem	Outras Informações
Lavabo	Papeleira		Papeleira Deca Clean – Red Gold Ref: 2020.GL.CLN.RD Fornecedor Deca
Lavabo	Espelho		Espelho Redondo Conrado Fornecedor Éntona Decor
Lavabo	Cuba		Cuba de Apoio Retangular 485x380x140 Ref: 01668126 Fabricante decol
Lavabo	Revestimento de piso		Piso porcelanato GALES GR NAT, tam piso 1,20x1,20 m Ref: 62692 Fornecedor Portinari
Sala de Estar	Sofá		Sofá Living Bel 121 Fabricante Art Bel Estofados
Sala de Estar	Poltrona		Poltrona Mariah Fabricante Ideale Estofados
Sala de Estar	Aparador		Aparador de sofá Smith Fabricante moveca decor

PLANEJAMENTO E DESENVOLVIMENTO DO TRABALHO DE CONCLUSÃO DE CURSO EM DESIGN DE INTERIORES

Este projeto compõe o produto final do trabalho de conclusão de curso.

RESPONSABILIDADE DE PROJETO DE DESIGN DE INTERIORES:

Ana Caroline G. Gonzaga, Lana Yuki Kinoshita, Matheus R. G. Silva, Pedro Henrique R. P. Ramos e Yasmin N. Pavarin



ESCALA:

SEM
ESCALA

CLIENTE:
RODRIGO FARO E VERA VIEL

LOCAL:
EMPREENDIMENTO HIGH JARDIM PRUDÊNCIA - SÃO PAULO / SP

ETEC:
ETEC ITAQUERA II

CURSO:
MTEC DESIGN DE INTERIORES

COMPONENTE:
PDTCC

ORIENTAÇÃO:
PROFA. JANAINA MEDINA

ETAPA DO PROJETO:
PROJETO EXECUTIVO

DATA:
DEZEMBRO / 2024

FORMATO:
A3

FOLHA:

35

Ambiente	Item	Imagem	Outras Informações
Sala de Estar	Mesa de centro		Mesa De Centro Turning, Ref: 13540C 13547C Fabricante CASARIZZON
Sala de Estar	Painel		Painel Ripado Interno PVC Premium York Ref: 2100 Fabricante Macheto
Sala de Estar	Rack marcenaria		Rack Domo A Ref: 568138. fabricante Rudnick
Sala de Estar	Tapete		Tapete Estocolmo Platinum, 300x400cm Fornecedor Via Star Tapetes
Sala de Estar	Spot		Square AR70 embutido recuado direcionável Fabricante stella
Sala de Estar	Pendente		Pendente Kaphi Ref: KAP1PD01CF10 Fabricante Bella Iluminação
Sala de Estar	Revestimento de parede		Pintura Padrão Urso de Pelúcia (decora acrílico premium matte), fabricante coral
Sala de Estar	Revestimento de piso		Mármore Dekton Natura, tam piso 326x146cm, fabricante cosentino
Sala de Estar	Rodapé		Rodapé branco de poliestireno, altura 10cm Ref: 25954-505 RP/BR fornecedor: Santa Luzia

Ambiente	Item	Imagem	Outras Informações
Cozinha	Cooktop		Cooktop indução 220v Ref: CKI-5Q-90-CI-2XBA, fabricante elettromec
Cozinha	Cuba		Cuba Dupla de Sobrepor Ref: 16781, fabricante franke
Cozinha	Geladeira		Geladeira Frost Free 538L Inverse inox, Ref: DM86X fabricante electrolux
Cozinha	Tomeira		Misturador monocomando de mesa com filtro, cor corten e fendi, Ref: 2241 fabricante deca
Cozinha	Depurador		Depurador de Ar Retrátil inox, Ref: 946521604 fabricante electrolux
Cozinha	Forno		Forno Elétrico Maris, Ref: 17096 fabricante franke
Cozinha	Microondas		Microondas de Embutir inox, Ref: 34900 fabricante fischer
Cozinha	Triturador		Triturador TE-75, Ref: 15813 fabricante franke
Cozinha	Bancada Pia, Backsplash, Iha e Revestimento Piso		Mármore Dekton Natura, tam piso 326x146cm, fabricante cosentino

PLANEJAMENTO E DESENVOLVIMENTO DO TRABALHO DE CONCLUSÃO DE CURSO EM DESIGN DE INTERIORES

Este projeto compõe o produto final do trabalho de conclusão de curso.

RESPONSABILIDADE DE PROJETO DE DESIGN DE INTERIORES:

Ana Caroline G. Gonzaga, Lana Yuki Kinoshita, Matheus R. G. Silva, Pedro Henrique R. P. Ramos e Yasmin N. Pavarin



ESCALA:

SEM ESCALA

CLIENTE: RODRIGO FARO E VERA VIEL

LOCAL: EMPREENDIMENTO HIGH JARDIM PRUDÊNCIA - SÃO PAULO / SP

ETEC: ETEC ITAQUERA II

CURSO: MTEC DESIGN DE INTERIORES

COMPONENTE: PDTCC

ORIENTAÇÃO: PROFA. JANAINA MEDINA

ETAPA DO PROJETO: PROJETO EXECUTIVO



DATA: DEZEMBRO / 2024

FORMATO: A3

FOLHA:

36

Ambiente	Item	Imagem	Outras Informações
Cozinha	Banqueta		Banqueta Paris Tapeçada, fabricante aço mobília
Cozinha e Sala de Jantar	Revestimento Parede		Pintura Padrão Urso de Pelúcia (decora acrílico premium matte), fabricante coral
Cozinha	Lava-Louças		Lava-Louças 14 Serviços, Ref: LP14X, fabricante electrolux
Cozinha	Armários, Gavetas, Caixa da Geladeira e Torre Quente		MDF Peroba Linhas Madeiras do Brasil, fabricante guararapes
Cozinha	Pendente (Luminária Decorativa)		Pendente Wind, fabricante (designer) Nemo Cassina
Sala de Jantar	Revestimento Piso		Mármore Dekton Natura, tam piso 326x146cm, fabricante cosentino
Sala de Jantar	Banco		MDF Peroba Linhas Madeiras do Brasil, fabricante guararapes
Sala de Jantar	Cadeiras		Cadeira Milão Padrão Ouro, fabricante aço mobília
Sala de Jantar	Mesa		Mesa Paris Retangular 1x2,20m, fabricante aço mobília
Sala de Jantar	Pendente (Luminária Decorativa)		Pendente Pilko Madeira Natural, Ref: PIL1PD01NA011 fabricante bella iluminação

Ambiente	Item	Imagem	Outras Informações
Bar	Torneira		Misturador monocomando de mesa com filtro Referência: 2241.C.FD fabricante Deca
Bar	Cuba		Cuba de Sobrepor 72x40 Ref: 18410 fabricante franke
Bar	Madeira Movéis Geral		MDF Decorativo Savana Dimensões: 2750x1850 fabricante Gurarapes
Bar	Mármore Bancada/ BackSplash		Tk06 Marmorio Dimensões: 326x146cm Fabricante Cosentino
Bar	Banqueta		Banqueta Verano Dimensões: 40cm x 40cm/ 101cm Fabricante Macrosul moveis
Bar	Frigobar		Wine center Smart 46g Dimensões: 59,5 x 82 x 57,8cm Fabricante Evol
Bar	Revestimento Piso		Mármore Dekton Natura, tam piso 326x146cm Fabricante Cosentino
Bar	Revestimento Parede		Pintura Padrão Urso de Pelúcia decoro acrílico premium matte Fabricante Coral
Bar	Luminária		Pendente Pilko - Cinza Fornecedor Casoca

PLANEJAMENTO E DESENVOLVIMENTO DO TRABALHO DE CONCLUSÃO DE CURSO EM DESIGN DE INTERIORES

Este projeto compõe o produto final do trabalho de conclusão de curso.

RESPONSABILIDADE DE PROJETO DE DESIGN DE INTERIORES:
Ana Caroline G. Gonzaga, Lana Yuki Kinoshita, Matheus R. G. Silva, Pedro Henrique R. P. Ramos e Yasmin N. Pavarin



ESCALA:

SEM ESCALA

CLIENTE:
RODRIGO FARO E VERA VIEL

LOCAL:
EMPREENDIMENTO HIGH JARDIM PRUDÊNCIA - SÃO PAULO / SP

ETEC:
ETEC ITAQUERA II

COMPONENTE:
PDTCC

ETAPA DO PROJETO:
PROJETO EXECUTIVO

CURSO:
MTEC DESIGN DE INTERIORES

ORIENTAÇÃO:
PROFA. JANAINA MEDINA

DATA:
DEZEMBRO / 2024

FORMATO:
A3

FOLHA:

37

OBRIGADO!

obrigado