

CENTRO PAULA SOUZA
ETEC ITAQUERA II

KARINA DE CARVALHO DINIZ, MELISSA YASMIN GOUVEA RAMIS, VINICIUS ALMEIDA BASILIO E YASMIM DE SOUZA JINKINGS DE OLIVEIRA

CASA PÉRICLES
Projeto de Design de Interiores Residencial

SÃO PAULO
2024

KARINA DE CARVALHO DINIZ, MELISSA YASMIN GOUVEA RAMIS, VINICIUS ALMEIDA BASILIO E YASMIM DE SOUZA JINKINGS DE OLIVEIRA

CASA PÉRICLES

Projeto de Design de Interiores Residencial

Trabalho de Conclusão de Curso apresentado ao curso Ensino Médio Integrado
ao Técnico Design de Interiores, da Escola Técnica Itaquera II como requisito parcial à obtenção do título de Designer de Interiores

Orientadora: Prof. Janaina Medina

SÃO PAULO
2024

PÉRIODES

APARTAMENTO RESIDENCIAL



TRABALHO DE CONCLUSÃO DE CURSO

agradecimento

A realização deste Trabalho de Conclusão de Curso não teria sido possível sem o apoio e a colaboração de muitas pessoas.

Primeiramente, gostaríamos de expressar nossa profunda gratidão a nossa orientadora Janaina Medina, por sua orientação valiosa e por acreditar em nós durante toda essa jornada, que compartilhou seus conhecimentos e experiências, sempre nos incentivando a buscar a excelência e a criatividade em cada projeto.

Agradecemos também aos nossos colegas de curso, que tornaram essa experiência ainda mais enriquecedora. Juntos, trocamos ideias, enfrentamos desafios e celebramos conquistas.

Por fim, agradecemos a todos os profissionais da educação que contribuíram com suas experiências e visões, permitindo que nós desenvolvêssemos este projeto com dedicação e paixão.

A cada um de vocês, nosso sincero agradecimento!

Índice

Agradecimento.....	2
Equipe	4
Briefing	5
Layout humanizado	6

- Anteprojeto da Área Social Integrada

Hall	7
Sala	10
Cozinha	13
Varanda	16
Lavabo	21

- Projeto Executivo da Área Social Integrada

A Demolir	24
Planta de Forro	25
Iluminação	26

Revestimento de Parede	27
Revestimento de Piso	28
Rodapé	29

- MoodBoard's

Dormitório 1	30
Dormitório 2	32
Dormitório 3	34
Acústico	36
Térmico	37
Luminoso	38

Maquete	39
Memorial Descritivo	40

Equipe

Yasmim
Jinkings

Melissa
Ramis

Vinícius
Basilio

Karina de
Carvalho



Briefing

Péricles é um renomado cantor no mundo da música, conhecido excepcionalmente no samba e no pagode. atualmente mora com sua esposa Lidiane e sua filha mais nova Maria Helena.

A família preza pelo conforto e pela comodidade de ambos.

A residência de Péricles é uma autêntica manifestação do seu modo de vida. Ele prefere espaços confortáveis e acolhedores, com uma estética influenciada pelo modernismo de Roberto Burle Marx, que exala música e tradição. Os ambientes são amplos, com boa iluminação e ornamentados com cores e elementos que fazem referência ao samba e à cultura popular do Brasil, além de serem inspirados em ritmos e cenários do Rio de Janeiro.

Layout Humanizado

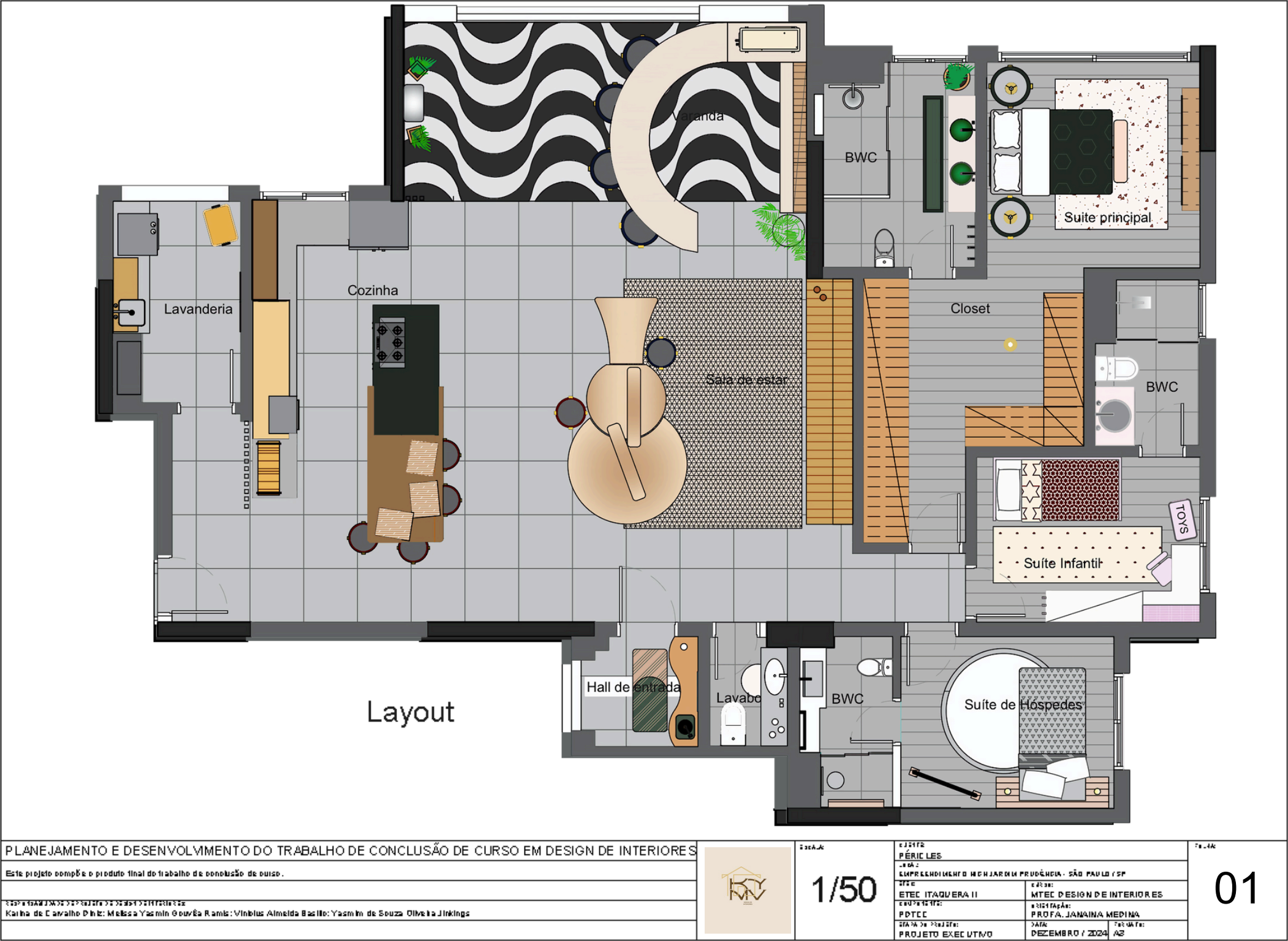

Hall

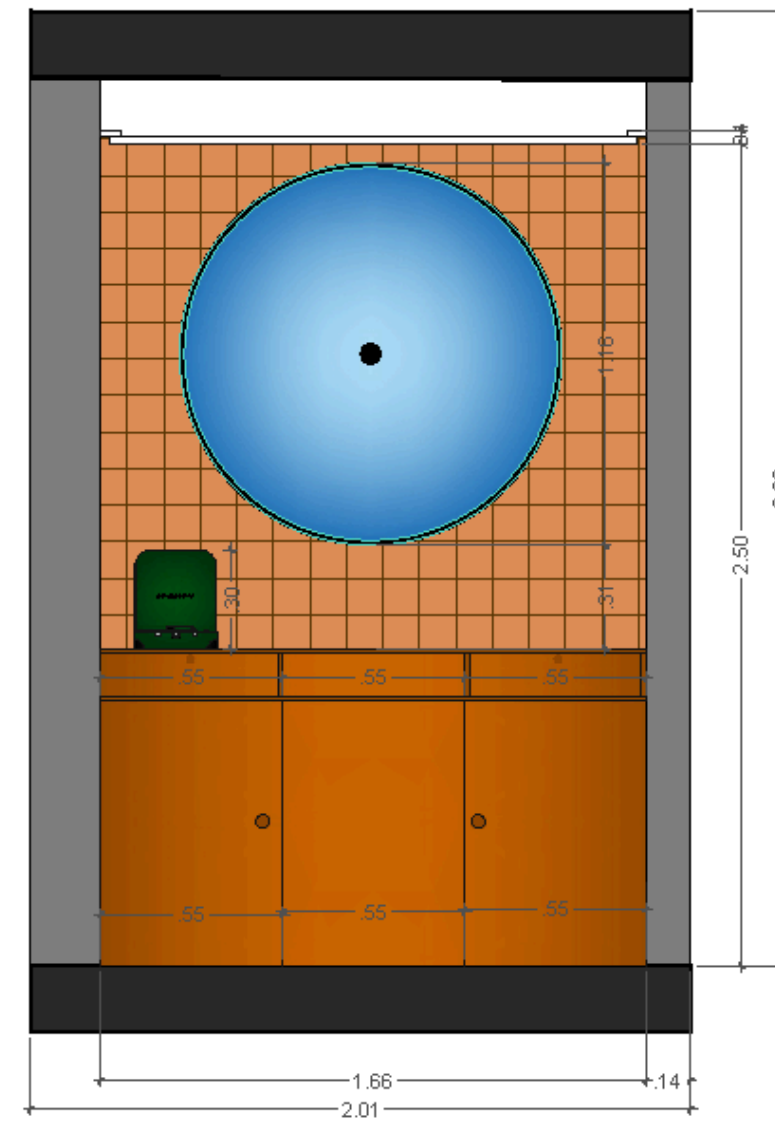
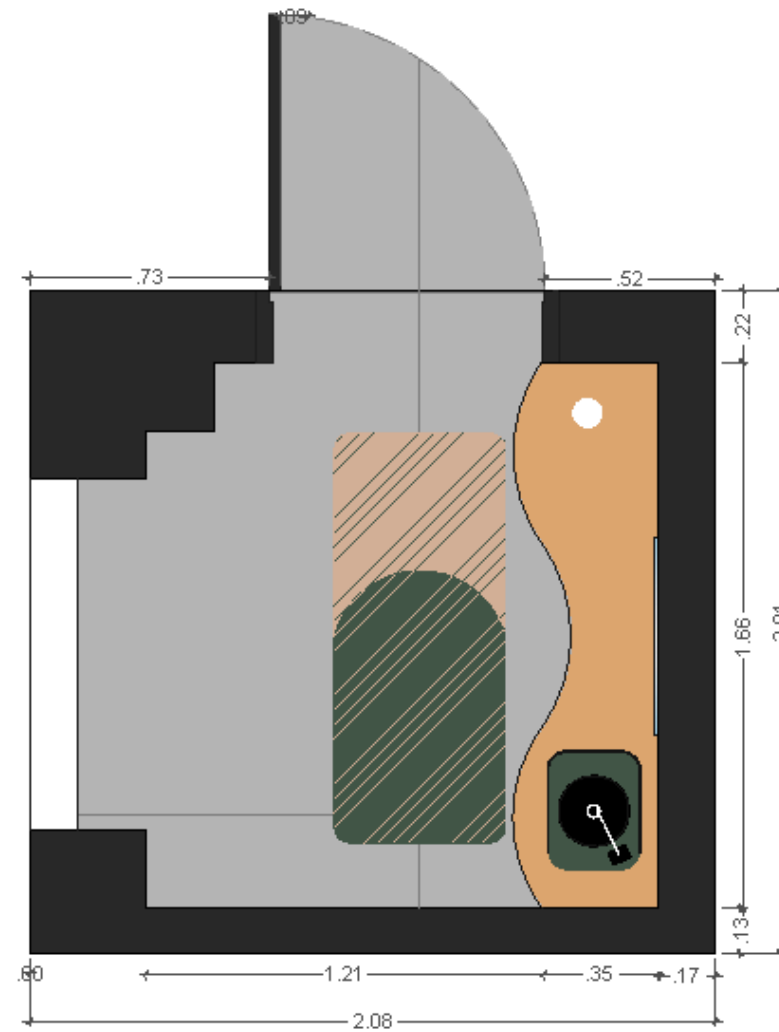

PLANEJAMENTO E DESENVOLVIMENTO DO TRABALHO DE CONCLUSÃO DE CURSO EM DESIGN DE INTERIORES

Este projeto compõe o produto final do trabalho de conclusão de curso.

Carina de Carvalho Pinheiro; Melissa Yasmin Gouveia Ramis; Vinícius Almeida Basilio; Yasmin de Souza Oliveira Jenkins



1/25

1/25

PERÍCLES
EMPRESARIATO MONTANARI PRUDENTIA - SÃO PAULO / SP
ETEC ITAQUERA II
MTEC DESIGN DE INTERIORES
PROFA. JANAINA MEDINA
DECEMBRO / 2024

02

02



PLANEJAMENTO E DESENVOLVIMENTO DO TRABALHO DE CONCLUSÃO DE CURSO EM DESIGN DE INTERIORES

Este projeto compõe o produto final do trabalho de conclusão de curso.

RESPONSABILIDADE DE PROJETO DE DESIGN DE INTERIORES:
Karina de Carvalho Diniz; Melissa Yasmin Gouvêa Ramis; Vinicius Almeida Basilio; Yasmim de Souza Jinkings de Oliveira

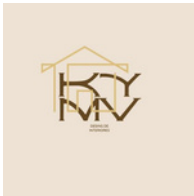

ESCALA:

-

CLIENTE: PÉRICLES		
LOCAL: EMPREENDIMENTO HIGH JARDIM PRUDÊNCIA - SÃO PAULO / SP		
ETEC: ETEC ITAQUERA II	CURSO: MTEC DESIGN DE INTERIORES	
COMPONENTE: PDTCC	ORIENTAÇÃO: PROFA. JANAINA MEDINA	
ETAPA DO PROJETO: PROJETO EXECUTIVO	DATA: DEZEMBRO / 2024	FORMATO: A3

FOLHA:

03



PLANEJAMENTO E DESENVOLVIMENTO DO TRABALHO DE CONCLUSÃO DE CURSO EM DESIGN DE INTERIORES

Este projeto compõe o produto final do trabalho de conclusão de curso.

RESPONSABILIDADE DE PROJETO DE DESIGN DE INTERIORES:
Karina de Carvalho Diniz; Melissa Yasmin Gouvêa Ramis; Vinicius Almeida Basilio; Yasmim de Souza Jinkings de Oliveira

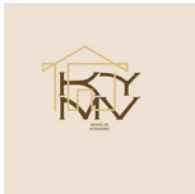

ESCALA:

-

CLIENTE: PÉRICLES	
LOCAL: EMPREENDIMENTO HIGH JARDIM PRUDÊNCIA - SÃO PAULO / SP	
ETEC: ETEC ITAQUERA II	CURSO: MTEC DESIGN DE INTERIORES
COMPONENTE: PDTCC	ORIENTAÇÃO: PROFA. JANAINA MEDINA
ETAPA DO PROJETO: PROJETO EXECUTIVO	DATA: DEZEMBRO / 2024
	FORMATO: A3

FOLHA:

04

Sala

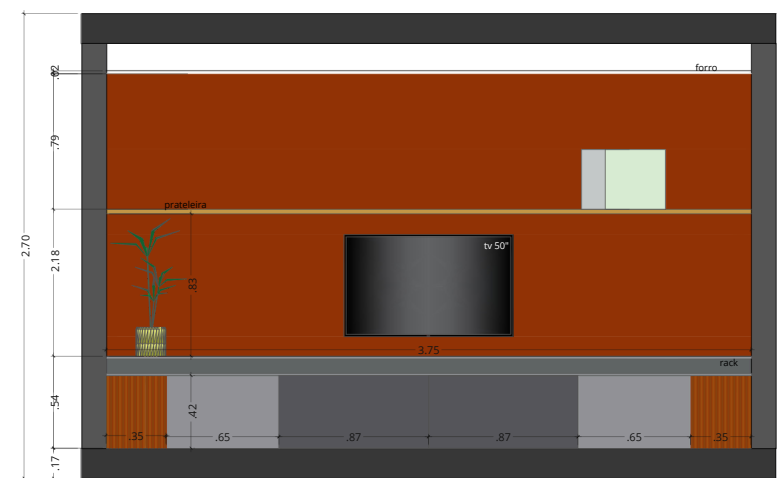
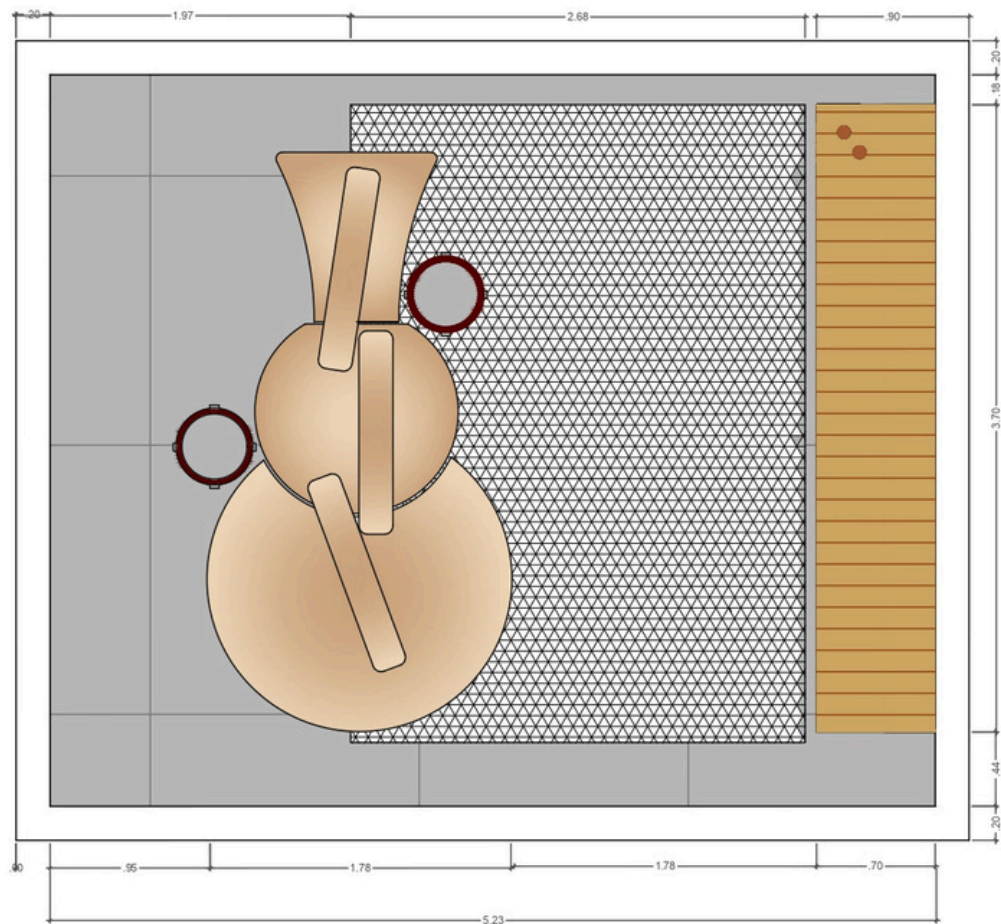

SALA DE ESTAR
VISTA 01

PLANEJAMENTO E DESENVOLVIMENTO DO TRABALHO DE CONCLUSÃO DE CURSO EM DESIGN DE INTERIORES

Este projeto compõe o produto final do trabalho de conclusão de curso.

RESPONSABILIDADE DE PROJETO DE DESIGN DE INTERIORES:

Karina de Carvalho Diniz; Melissa Yasmin Gouvêa Ramis; Vinicius Almeida Basilio; Yasmim de Souza Oliveira Jinkings



ESCALA:

1/25

CLIENTE:

PÉRICLES

LOCAL:

EMPREENDIMENTO HIGH JARDIM PRUDÊNCIA - SÃO PAULO / SP

ETEC:

ETEC ITAQUERA II

COMPONENTE:

PDTCC

ETAPA DO PROJETO:

PROJETO EXECUTIVO

CURSO:

MTEC DESIGN DE INTERIORES

ORIENTAÇÃO:

PROFª. JANAINA MEDINA

DATA:

DEZEMBRO / 2024

FORMATO:

A3

FOLHA:

05



PLANEJAMENTO E DESENVOLVIMENTO DO TRABALHO DE CONCLUSÃO DE CURSO EM DESIGN DE INTERIORES

Este projeto compõe o produto final do trabalho de conclusão de curso.

RESPONSABILIDADE DE PROJETO DE DESIGN DE INTERIORES:
Karina de Carvalho Diniz; Melissa Yasmin Gouvêa Ramis; Vinicius Almeida Basilio; Yasmim de Souza Jinkings de Oliveira



ESCALA:

-

CLIENTE: PÉRICLES		
LOCAL: EMPREENDIMENTO HIGH JARDIM PRUDÊNCIA - SÃO PAULO / SP		
ETEC: ETEC ITAQUERA II	CURSO: MTEC DESIGN DE INTERIORES	
COMPONENTE: PDTCC	ORIENTAÇÃO: PROFA. JANAINA MEDINA	
ETAPA DO PROJETO: PROJETO EXECUTIVO	DATA: DEZEMBRO / 2024	FORMATO: A3

FOLHA:

06



PLANEJAMENTO E DESENVOLVIMENTO DO TRABALHO DE CONCLUSÃO DE CURSO EM DESIGN DE INTERIORES

Este projeto compõe o produto final do trabalho de conclusão de curso.

RESPONSABILIDADE DE PROJETO DE DESIGN DE INTERIORES:
Karina de Carvalho Diniz; Melissa Yasmin Gouvêa Ramis; Vinicius Almeida Basilio; Yasmim de Souza Jinkings de Oliveira

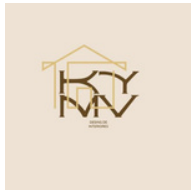

ESCALA:

-

CLIENTE: PÉRICLES	
LOCAL: EMPREENDIMENTO HIGH JARDIM PRUDÊNCIA - SÃO PAULO / SP	
ETEC: ETEC ITAQUERA II	CURSO: MTEC DESIGN DE INTERIORES
COMPONENTE: PDTCC	ORIENTAÇÃO: PROFA. JANAINA MEDINA
ETAPA DO PROJETO: PROJETO EXECUTIVO	DATA: DEZEMBRO / 2024
	FORMATO: A3

FOLHA:

07

Cozinha

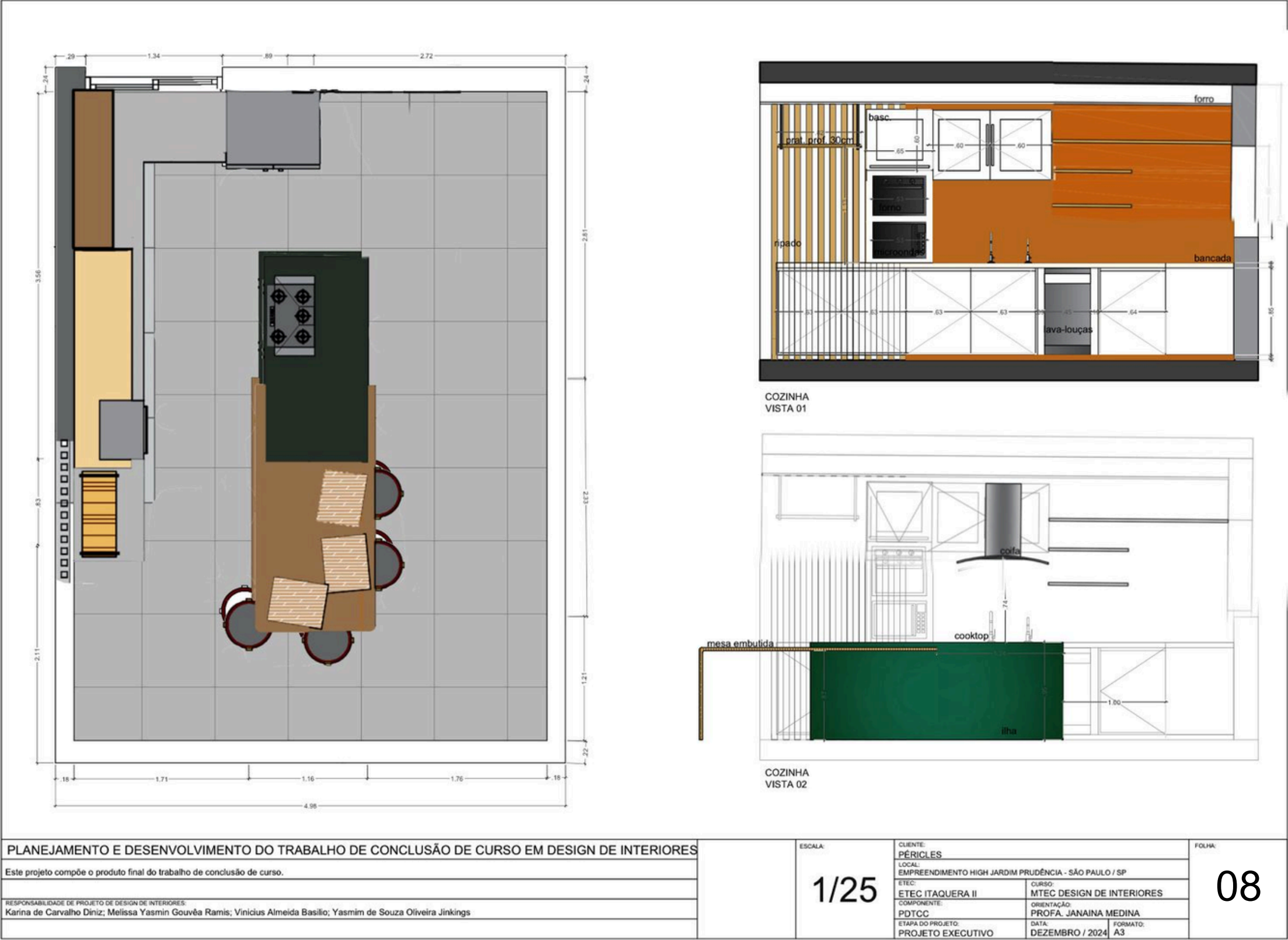



PLANEJAMENTO E DESENVOLVIMENTO DO TRABALHO DE CONCLUSÃO DE CURSO EM DESIGN DE INTERIORES

Este projeto compõe o produto final do trabalho de conclusão de curso.



ESCALA:

—

CLIENTE: PÉRICLES	
LOCAL: EMPREENDIMENTO HIGH JARDIM PRUDÊNCIA - SÃO PAULO / SP	
ETEC: ETEC ITAQUERA II	CURSO: MTEC DESIGN DE INTERIORES
COMPONENTE: PDTCC	ORIENTAÇÃO: PROFA. JANAINA MEDINA
ETAPA DO PROJETO: PROJETO EXECUTIVO	

FOLHA:



PLANEJAMENTO E DESENVOLVIMENTO DO TRABALHO DE CONCLUSÃO DE CURSO EM DESIGN DE INTERIORES

Este projeto compõe o produto final do trabalho de conclusão de curso.



ESCALA:

—

CLIENTE: PÉRICLES	
LOCAL: EMPREENDIMENTO HIGH JARDIM PRUDÊNCIA - SÃO PAULO / SP	
ETEC: ETEC ITAQUERA II	CURSO: MTEC DESIGN DE INTERIORES
COMPONENTE: PDTCC	ORIENTAÇÃO: PROFA. JANAINA MEDINA
ETAPA DO PROJETO: PROJETO EXECUTIVO	

FOLHA:

10

Varanda

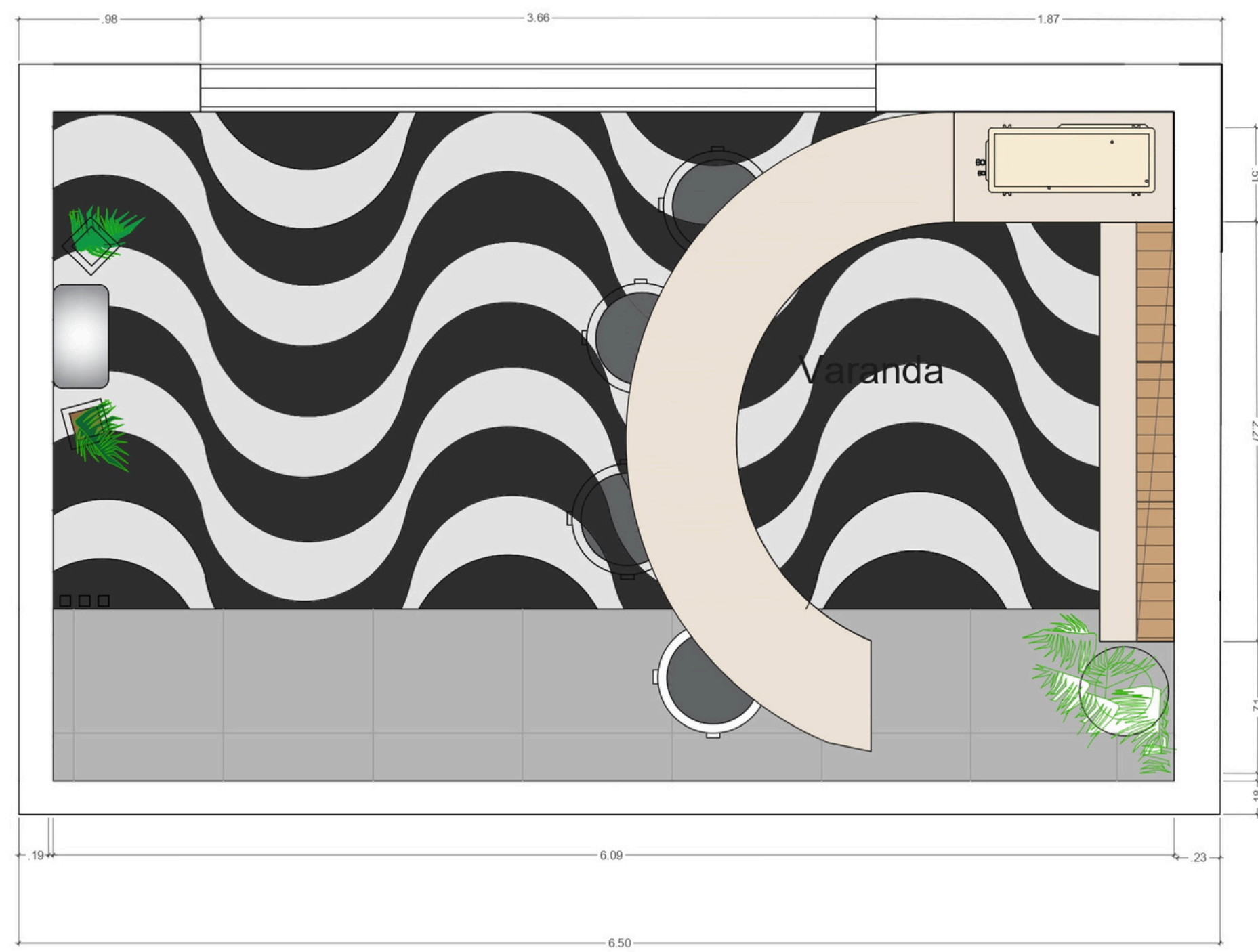

PLANEJAMENTO E DESENVOLVIMENTO DO TRABALHO DE CONCLUSÃO DE CURSO EM DESIGN DE INTERIORES				ESCALA: 1/25	CLIENTE: PÉRICLES			FOLHA: 11
Este projeto compõe o produto final do trabalho de conclusão de curso.					LOCAL: EMPREENDIMENTO HIGH JARDIM PRUDÊNCIA - SÃO PAULO / SP			
RESPONSABILIDADE DE PROJETO DE DESIGN DE INTERIORES: Karina de Carvalho Diniz; Melissa Yasmin Gouvêa Ramis; Vnicius Almeida Basilio; Yasmim de Souza Oliveira Jinkings					ETEC: ETEC ITAQUERA II	CURSO: MTEC DESIGN DE INTERIORES		
					COMPONENTE: PDTCC	ORIENTAÇÃO: PROFª. JANAINA MEDINA		
					ETAPA DO PROJETO: PROJETO EXECUTIVO	DATA: DEZEMBRO / 2024	FORMATO: A3	

Varanda

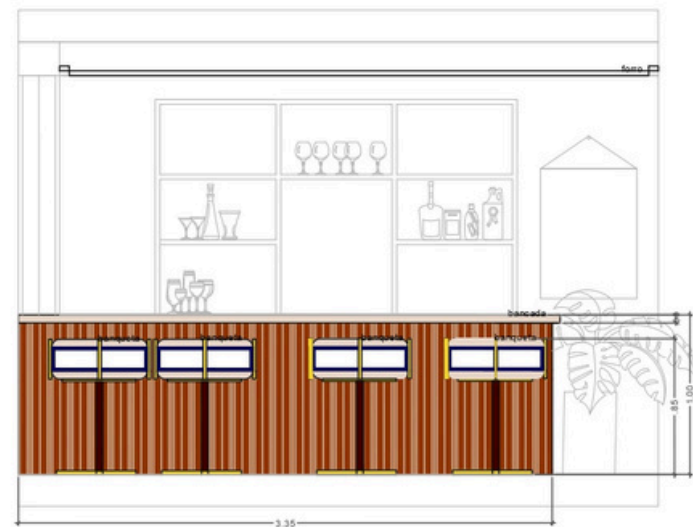
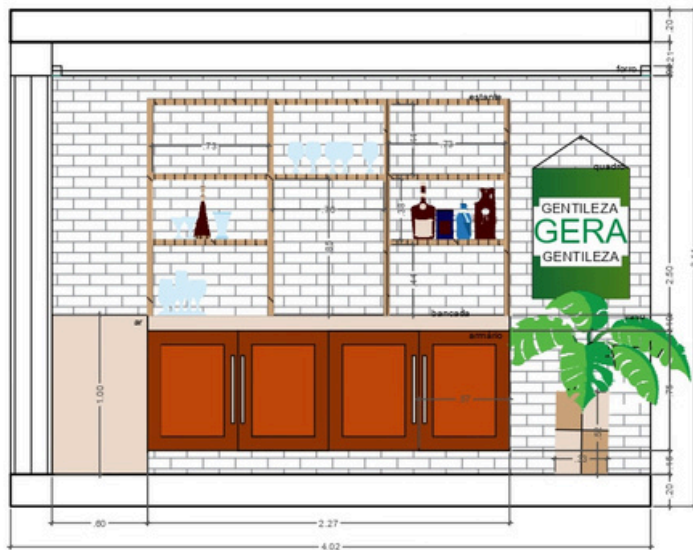
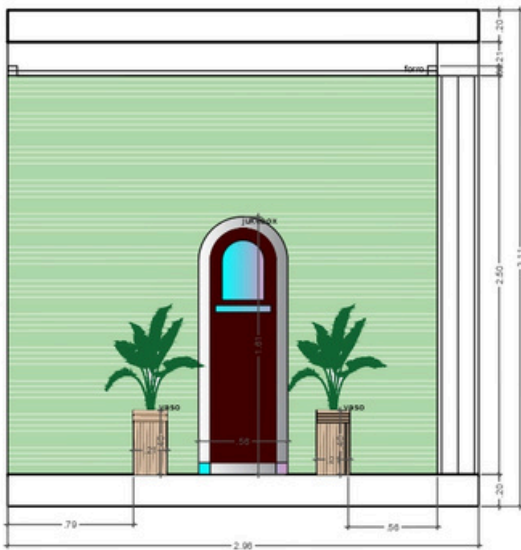

PLANEJAMENTO E DESENVOLVIMENTO DO TRABALHO DE CONCLUSÃO DE CURSO EM DESIGN DE INTERIORES

Este projeto compõe o produto final do trabalho de conclusão de curso.

RESPONSABILIDADE DE PROJETO DE DESIGN DE INTERIORES:
Karina de Carvalho Diniz; Melissa Yasmin Gouvêa Ramis; Vinicius Almeida Basilio; Yasmim de Souza Oliveira Jinkings



ESCALA:

1/25

CLIENTE:

PÉRICLES

LOCAL:

EMPREENDIMENTO HIGH JARDIM PRUDÊNCIA - SÃO PAULO / SP

ETEC:

ETEC ITAQUERA II

COMPONENTE:

PDTC

ETAPA DO PROJETO:

PROJETO EXECUTIVO

CURSO:

MTEC DESIGN DE INTERIORES

ORIENTAÇÃO:

PROFA. JANAINA MEDINA

DATA:

DEZEMBRO / 2024

FORMATO:

A3

FOLHA:

12



PLANEJAMENTO E DESENVOLVIMENTO DO TRABALHO DE CONCLUSÃO DE CURSO EM DESIGN DE INTERIORES

Este projeto compõe o produto final do trabalho de conclusão de curso.

RESPONSABILIDADE DE PROJETO DE DESIGN DE INTERIORES:
Karina de Carvalho Diniz; Melissa Yasmin Gouvêa Ramis; Vinicius Almeida Basilio; Yasmim de Souza Jinkings de Oliveira

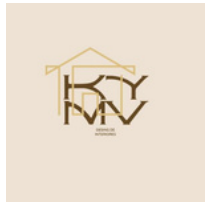

ESCALA:

—

CLIENTE: PÉRICLES	
LOCAL: EMPREENDIMENTO HIGH JARDIM PRUDÊNCIA - SÃO PAULO / SP	
ETEC: ETEC ITAQUERA II	CURSO: MTEC DESIGN DE INTERIORES
COMPONENTE: PDTCC	ORIENTAÇÃO: PROFA. JANAINA MEDINA
ETAPA DO PROJETO: PROJETO EXECUTIVO	DATA: DEZEMBRO / 2024
	FORMATO: A3

FOLHA:



PLANEJAMENTO E DESENVOLVIMENTO DO TRABALHO DE CONCLUSÃO DE CURSO EM DESIGN DE INTERIORES

Este projeto compõe o produto final do trabalho de conclusão de curso.

RESPONSABILIDADE DE PROJETO DE DESIGN DE INTERIORES:
Karina de Carvalho Diniz; Melissa Yasmin Gouvêa Ramis; Vinicius Almeida Basilio; Yasmim de Souza Jinkings de Oliveira

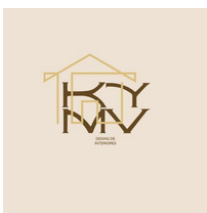

ESCALA:

-

CLIENTE: PÉRICLES	
LOCAL: EMPREENDIMENTO HIGH JARDIM PRUDÊNCIA - SÃO PAULO / SP	
ETEC: ETEC ITAQUERA II	CURSO: MTEC DESIGN DE INTERIORES
COMPONENTE: PDTCC	ORIENTAÇÃO: PROFA. JANAINA MEDINA
ETAPA DO PROJETO: PROJETO EXECUTIVO	DATA: DEZEMBRO / 2024
	FORMATO: A3

FOLHA:



PLANEJAMENTO E DESENVOLVIMENTO DO TRABALHO DE CONCLUSÃO DE CURSO EM DESIGN DE INTERIORES

Este projeto compõe o produto final do trabalho de conclusão de curso.

RESPONSABILIDADE DE PROJETO DE DESIGN DE INTERIORES:
Karina de Carvalho Diniz; Melissa Yasmin Gouvêa Ramis; Vinicius Almeida Basilio; Yasmim de Souza Jinkings de Oliveira

ESCALA:

-

CLIENTE:
PÉRICLES

LOCAL:
EMPREENHIMENTO HIGH JARDIM PRUDÊNCIA - SÃO PAULO / SP

ETEC:
ETEC ITAQUERA II

COMPONENTE:
PDTCC

ETAPA DO PROJETO:
PROJETO EXECUTIVO

CURSO:
MTEC DESIGN DE INTERIORES

ORIENTAÇÃO:
PROFA. JANAINA MEDINA

DATA:

DEZEMBRO / 2024

FORMATO:

A3

FOLHA:

Kavabo

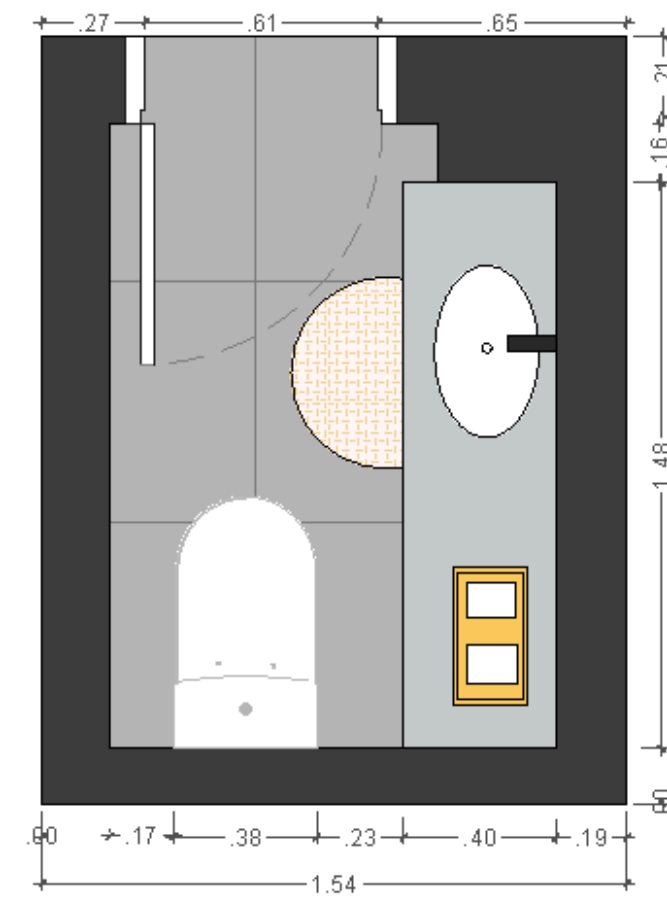
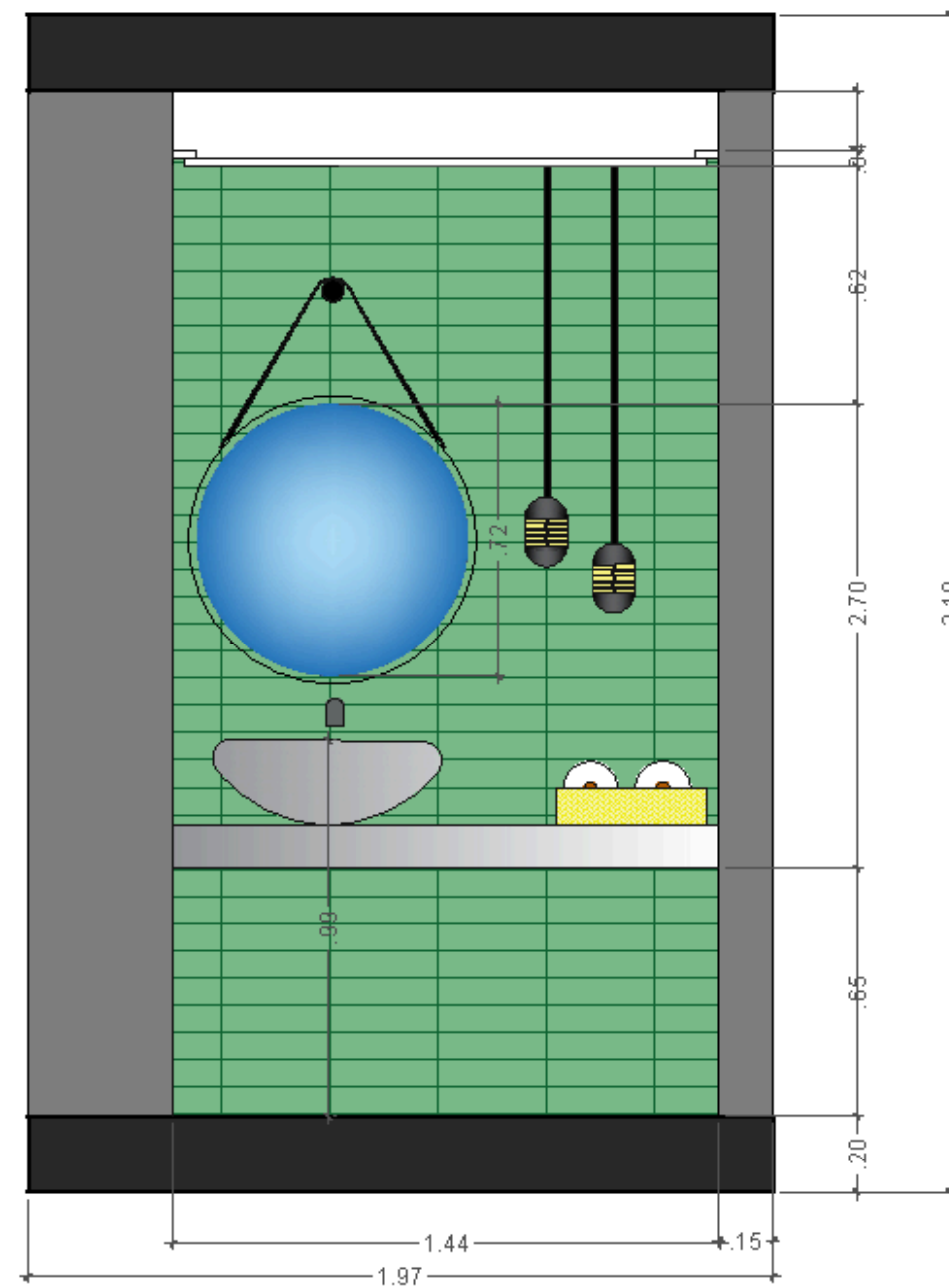

PLANEJAMENTO E DESENVOLVIMENTO DO TRABALHO DE CONCLUSÃO DE CURSO EM DESIGN DE INTERIORES
Este projeto compõe o produto final do trabalho de conclusão de curso.
RESPONSÁVEL PELO PROJETO: MTEC DESIGN DE INTERIORES
Kaíha de Carvalho Diniz; Melissa Yasmin Ouverça Ramis; Vinícius Almeida Basilio; Yasmin de Souza Oliveira Jinkings

	DATA:	02/12/2024		FOLHA:
	1/25		PERICLES	16
		- RUA J		
		EMPREENHIMENTO MENJARDIM PRUDÊNCIA - SÃO PAULO / SP		
		ETEC	02/12/2024	
		ETEC ITAQUERA II	MTEC DESIGN DE INTERIORES	
		DATA DE PROJETO:	02/12/2024	
		PROF. JANAINA MEDINA		
		DATA DE EXECUÇÃO:	DECEMBRO / 2024	



PLANEJAMENTO E DESENVOLVIMENTO DO TRABALHO DE CONCLUSÃO DE CURSO EM DESIGN DE INTERIORES

Este projeto compõe o produto final do trabalho de conclusão de curso.

RESPONSABILIDADE DE PROJETO DE DESIGN DE INTERIORES:
Karina de Carvalho Diniz; Melissa Yasmin Gouvêa Ramis; Vinicius Almeida Basilio; Yasmim de Souza Jinkings de Oliveira

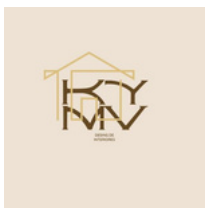

ESCALA:

-

CLIENTE: PÉRICLES		
LOCAL: EMPREENDIMENTO HIGH JARDIM PRUDÊNCIA - SÃO PAULO / SP		
ETEC: ETEC ITAQUERA II	CURSO: MTEC DESIGN DE INTERIORES	
COMPONENTE: PDTCC	ORIENTAÇÃO: PROFA. JANAINA MEDINA	
ETAPA DO PROJETO: PROJETO EXECUTIVO	DATA: DEZEMBRO / 2024	FORMATO: A3

FOLHA:

17



PLANEJAMENTO E DESENVOLVIMENTO DO TRABALHO DE CONCLUSÃO DE CURSO EM DESIGN DE INTERIORES

Este projeto compõe o produto final do trabalho de conclusão de curso.

RESPONSABILIDADE DE PROJETO DE DESIGN DE INTERIORES:
Karina de Carvalho Diniz; Melissa Yasmin Gouvêa Ramis; Vinicius Almeida Basilio; Yasmim de Souza Jinkings de Oliveira



ESCALA:

-

CLIENTE: PÉRICLES		
LOCAL: EMPREENDIMENTO HIGH JARDIM PRUDÊNCIA - SÃO PAULO / SP		
ETEC: ETEC ITAQUERA II	CURSO: MTEC DESIGN DE INTERIORES	
COMPONENTE: PDTCC	ORIENTAÇÃO: PROFA. JANAINA MEDINA	
ETAPA DO PROJETO: PROJETO EXECUTIVO	DATA: DEZEMBRO / 2024	FORMATO: A3

FOLHA:

À demolir

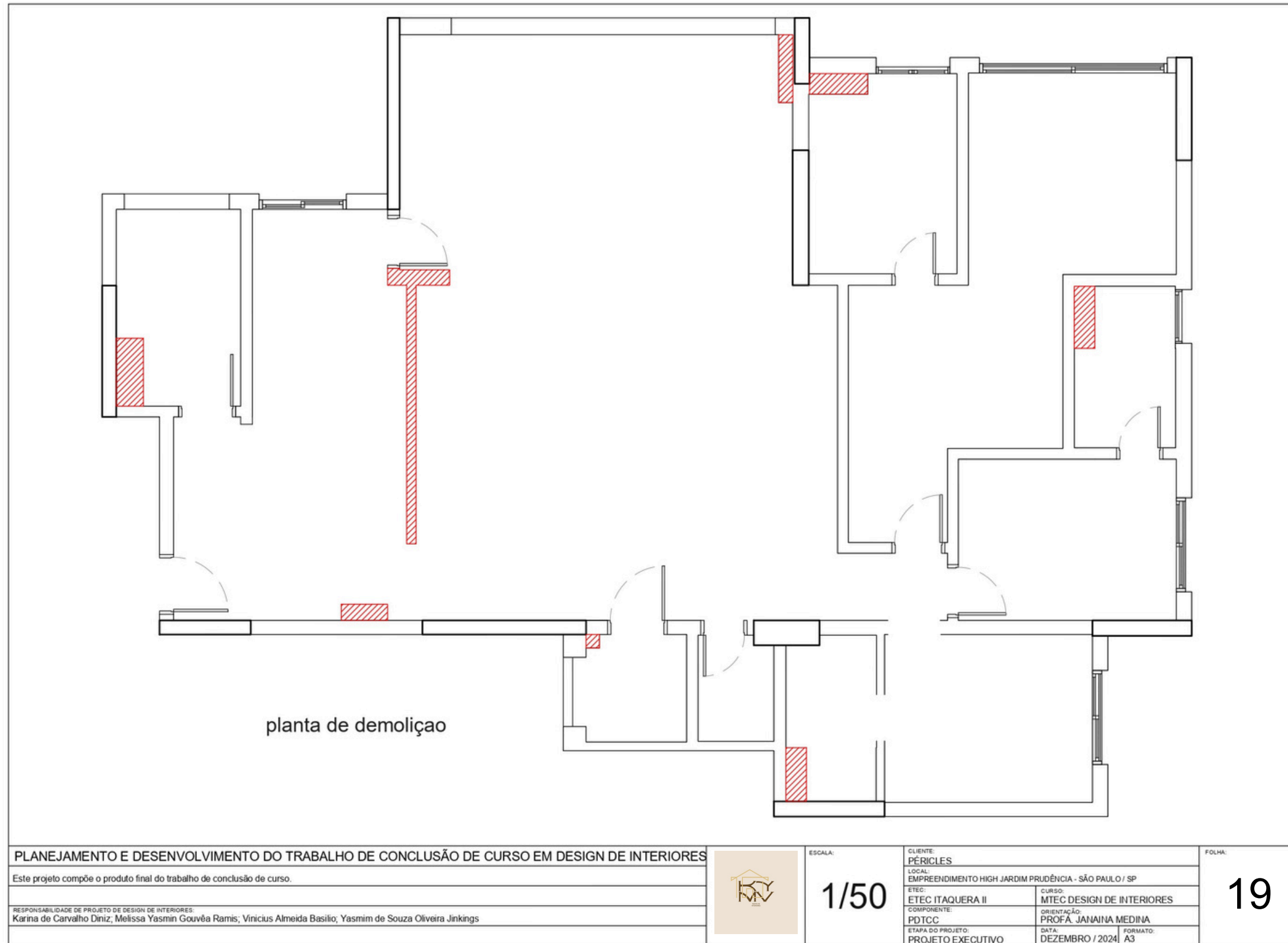

Planta de Forro

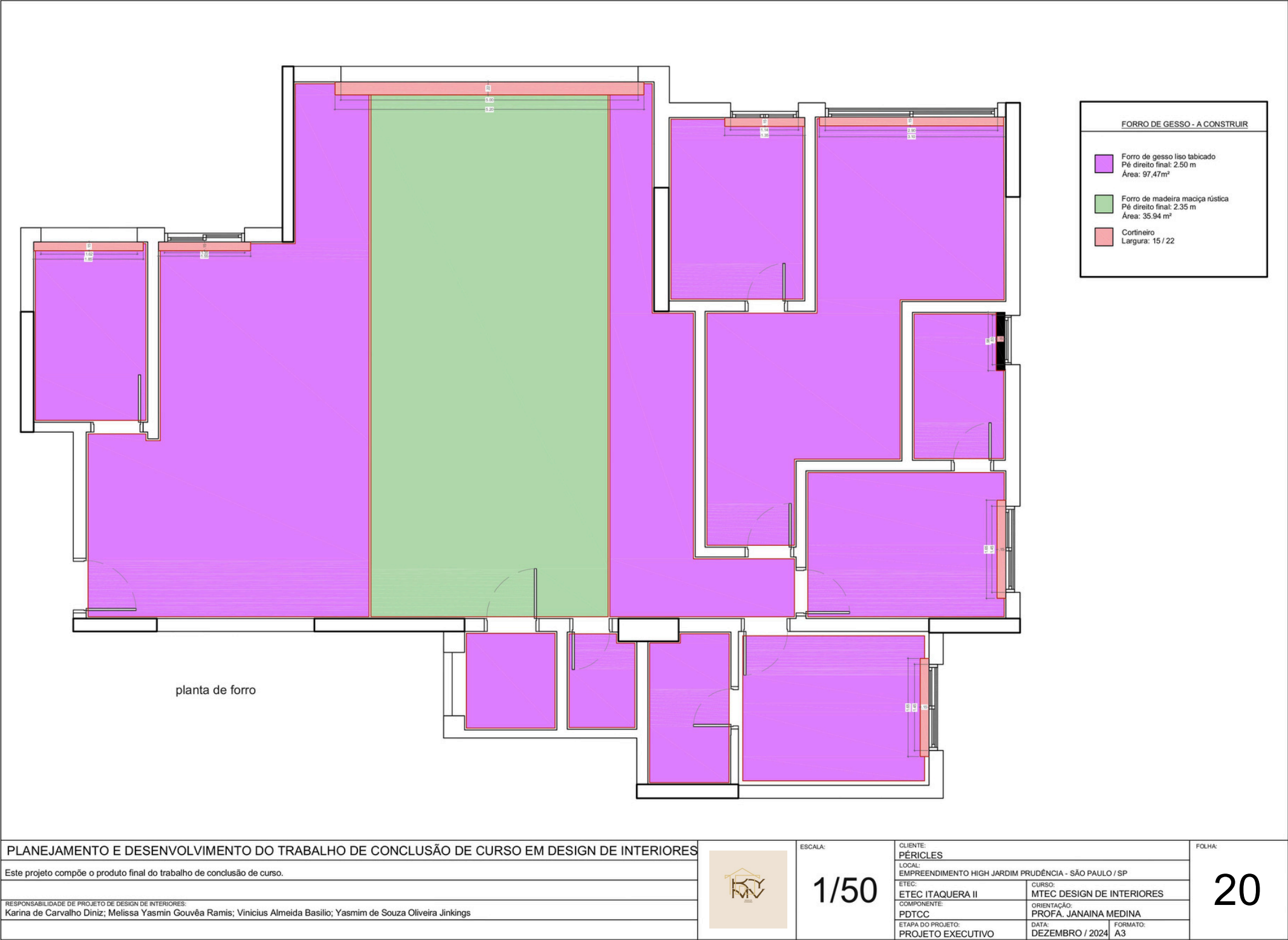

Iluminação

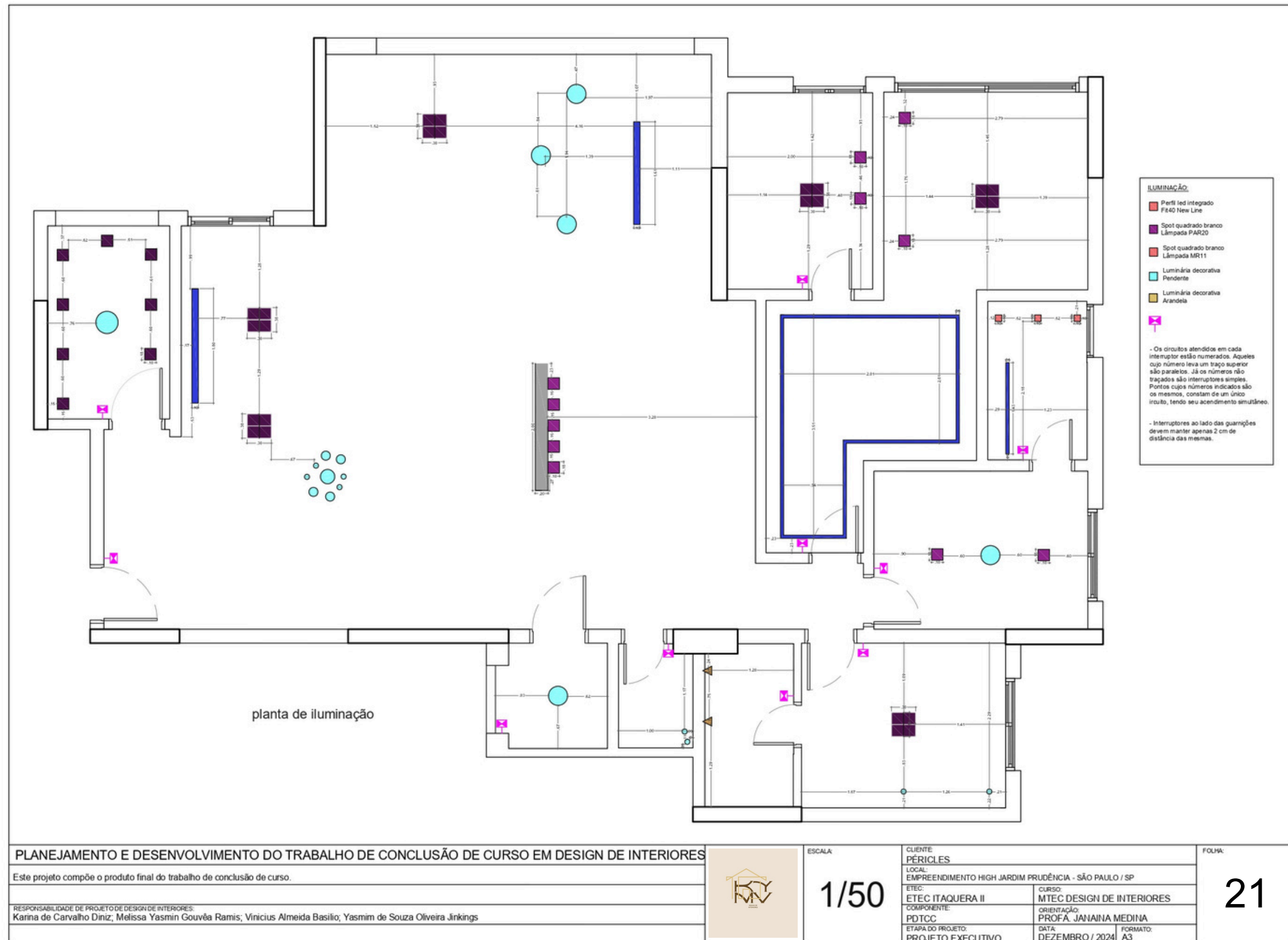

Revestimento de parede

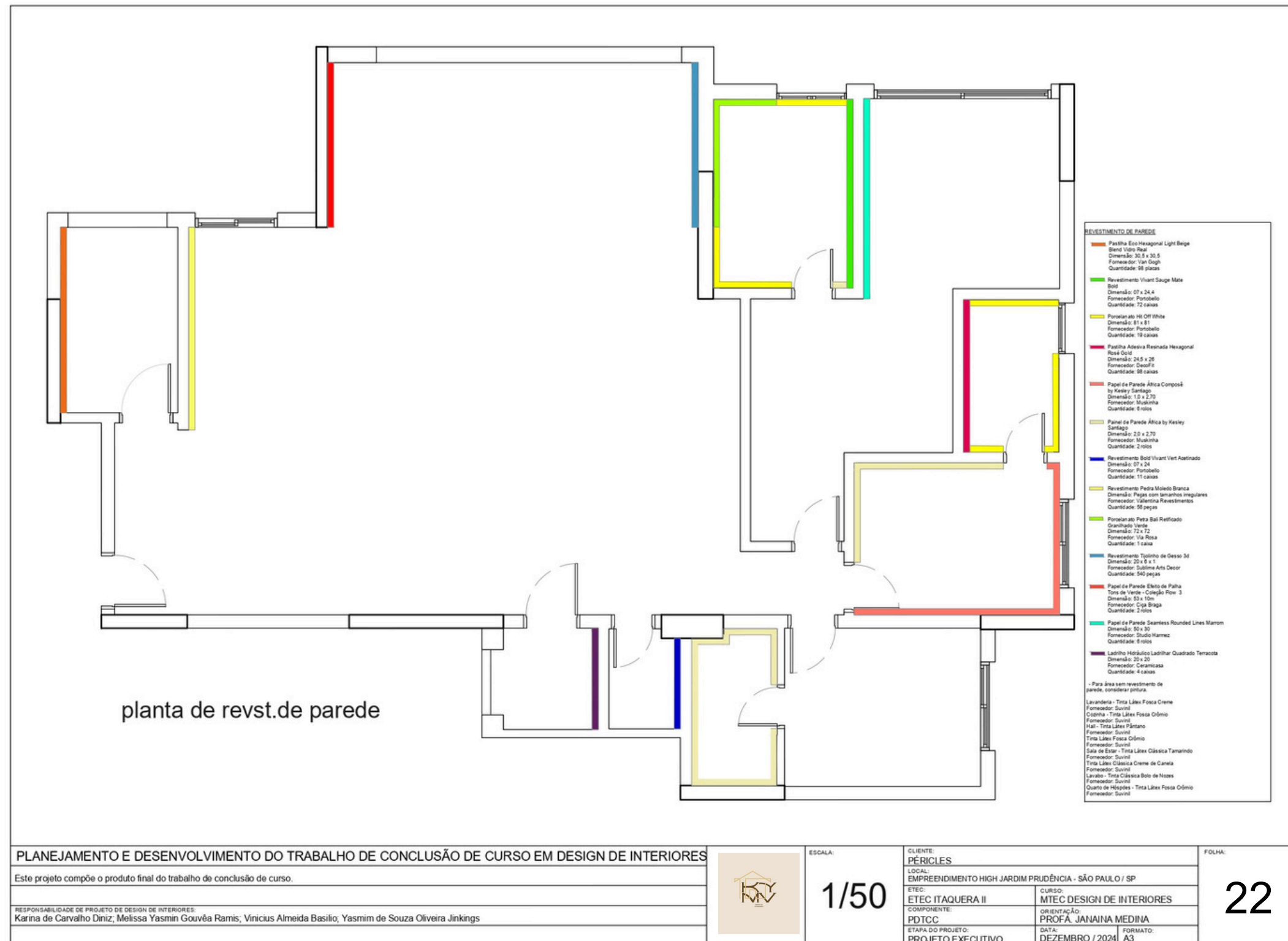

Revestimento de piso

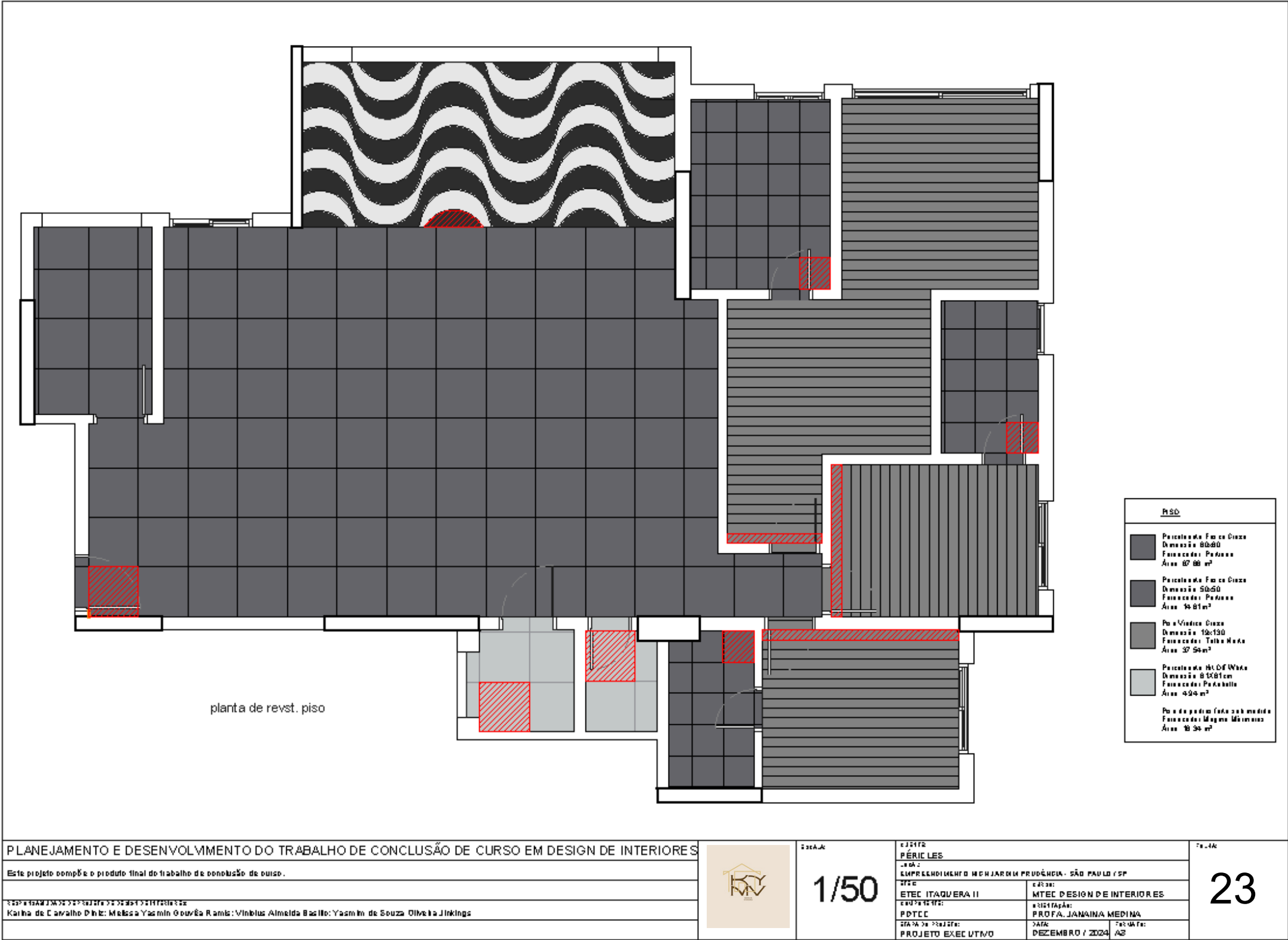

Rodapé



planta de rodapé

PLANEJAMENTO E DESENVOLVIMENTO DO TRABALHO DE CONCLUSÃO DE CURSO EM DESIGN DE INTERIORES		ESCALA: <div>1:25</div>	CLIENTE: PÉRICLES		FOLHA: <div>24</div>	
Este projeto compõe o produto final do trabalho de conclusão de curso.			LOCAL: EMPREENDIMENTO HIGH JARDIM PRUDÊNCIA - SÃO PAULO / SP			
			ETEC: ETEC ITAQUERA II			CURSO: MTEC DESIGN DE INTERIORES
RESPONSABILIDADE DE PROJETO DE DESIGN DE INTERIORES: Karina de Carvalho Diniz; Melissa Yasmin Gouvêa Ramis; Vinicius Almeida Basilio; Yasmim de Souza Oliveira Jinkings			COMPONENTE: PDCC			ORIENTAÇÃO: PROFA. JANAINA MEDINA
			ETAPA DO PROJETO: PROJETO EXECUTIVO			DATA: DEZEMBRO / 2024

Moodboard

dormitório 1

planta



inspiração

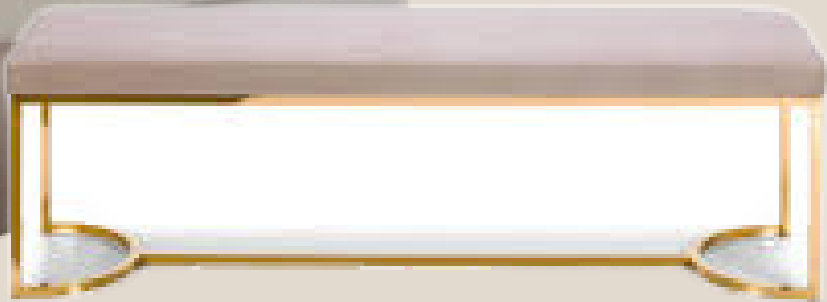

Moodboard

banheiro 1

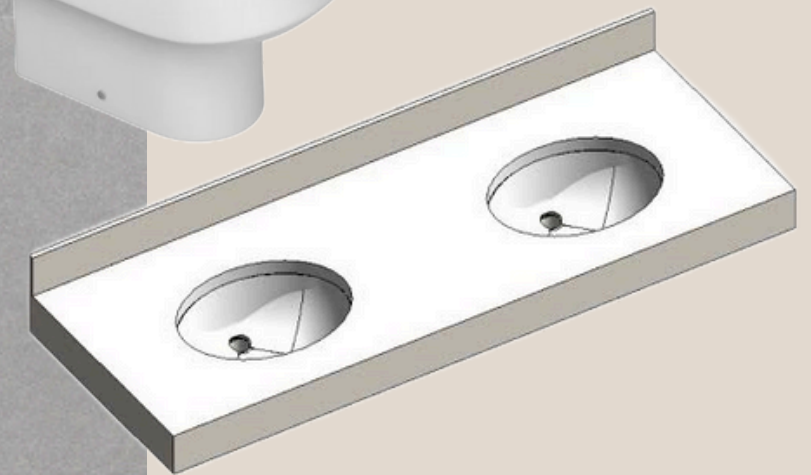
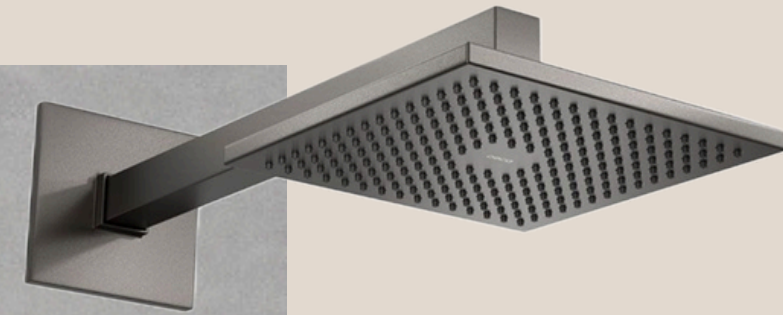
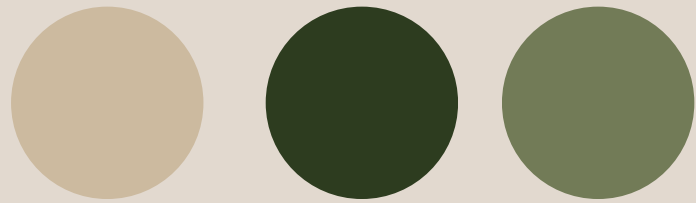

Moodboard

dormitório 2

planta

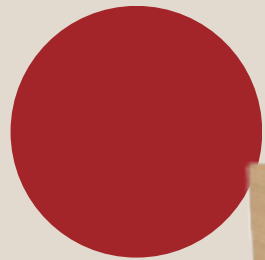
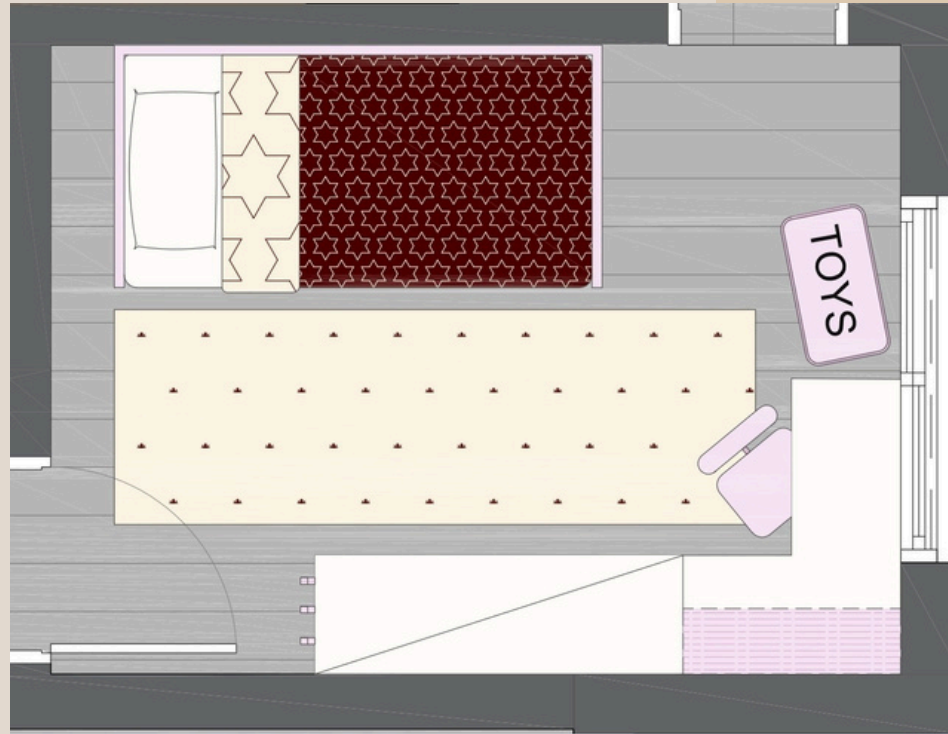

inspiração

Moodboard

banheiro 2

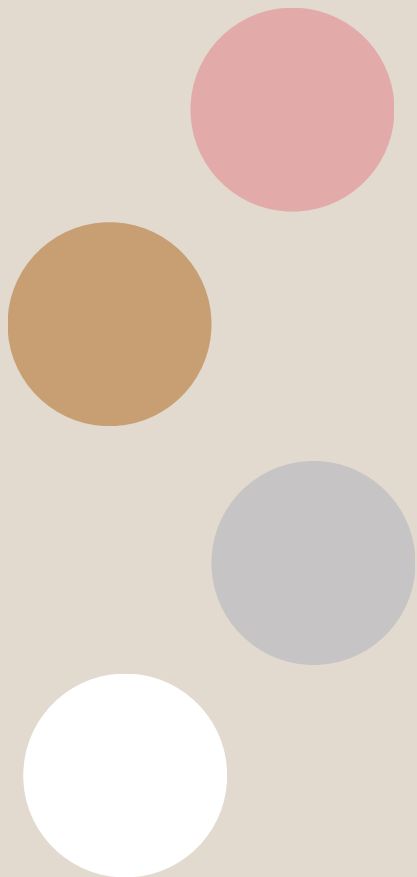
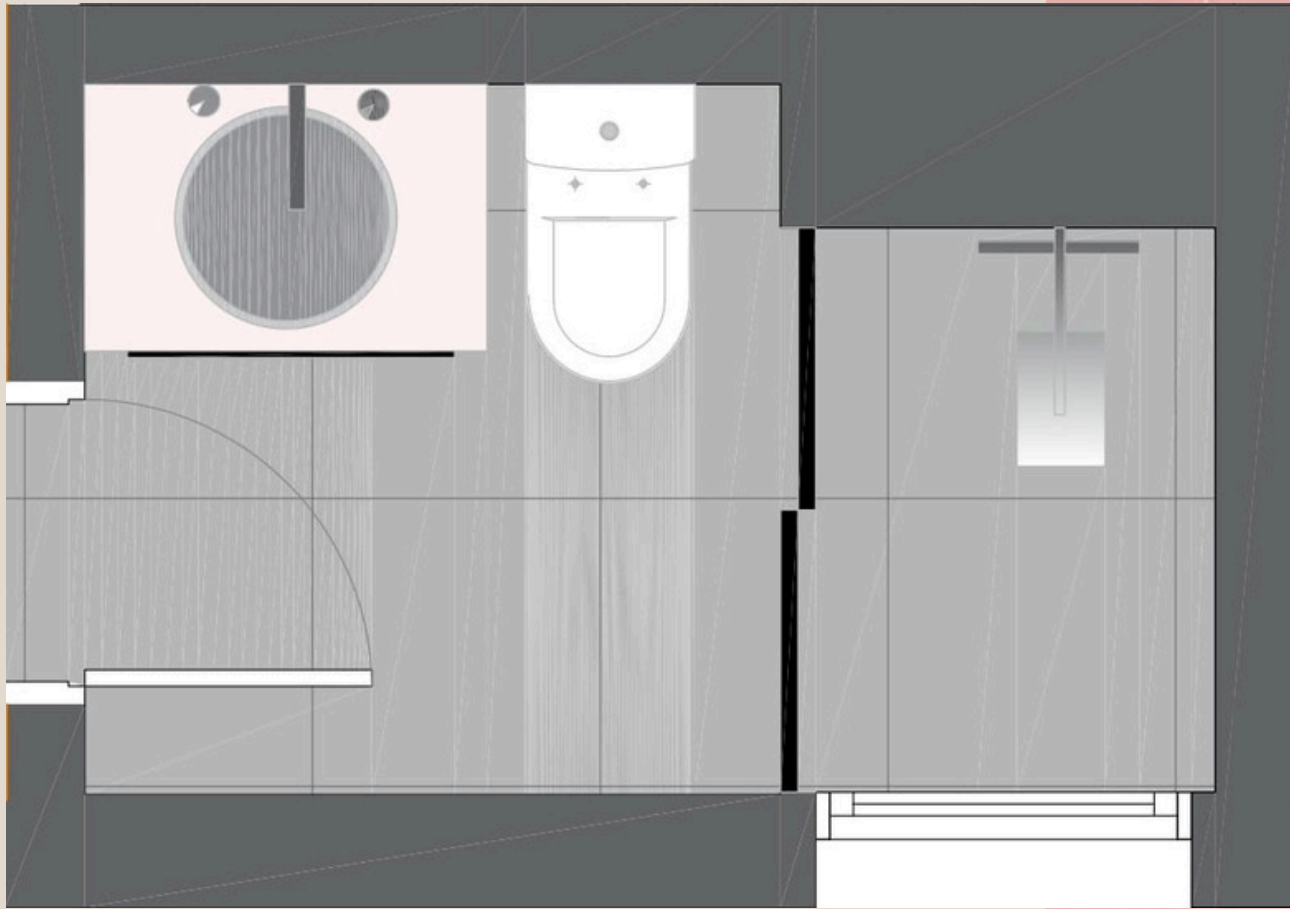

Moodboard

dormitório 3

planta

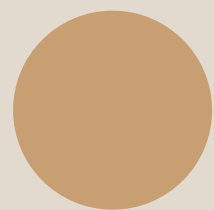
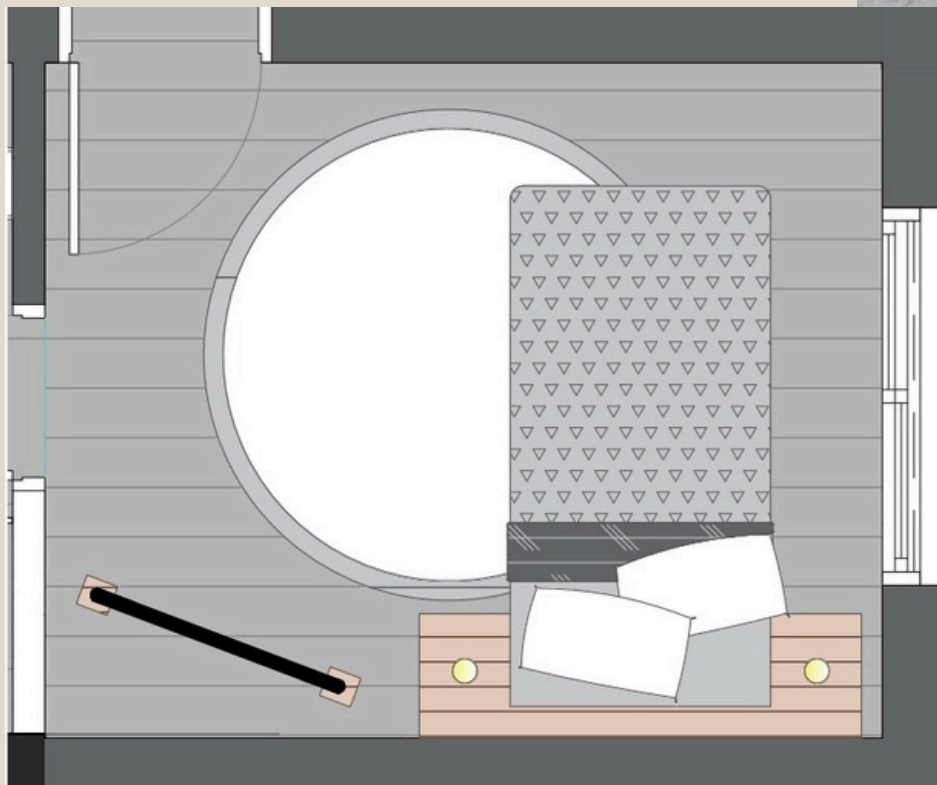

inspiração

Moodboard

banheiro suíte 3

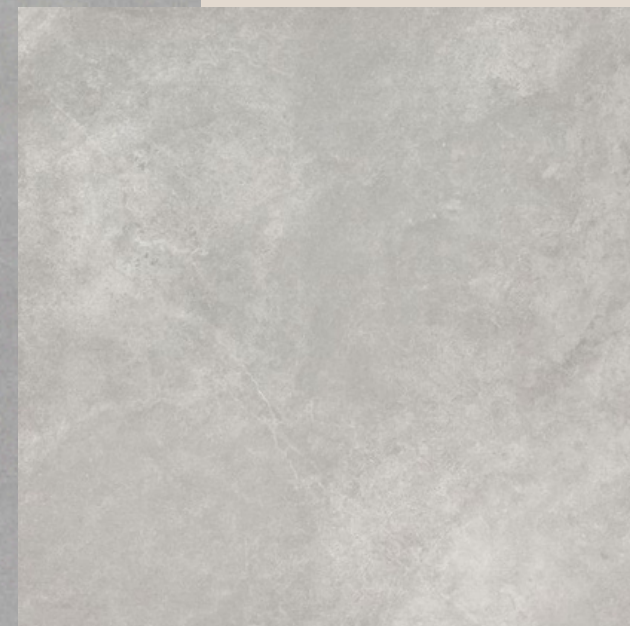
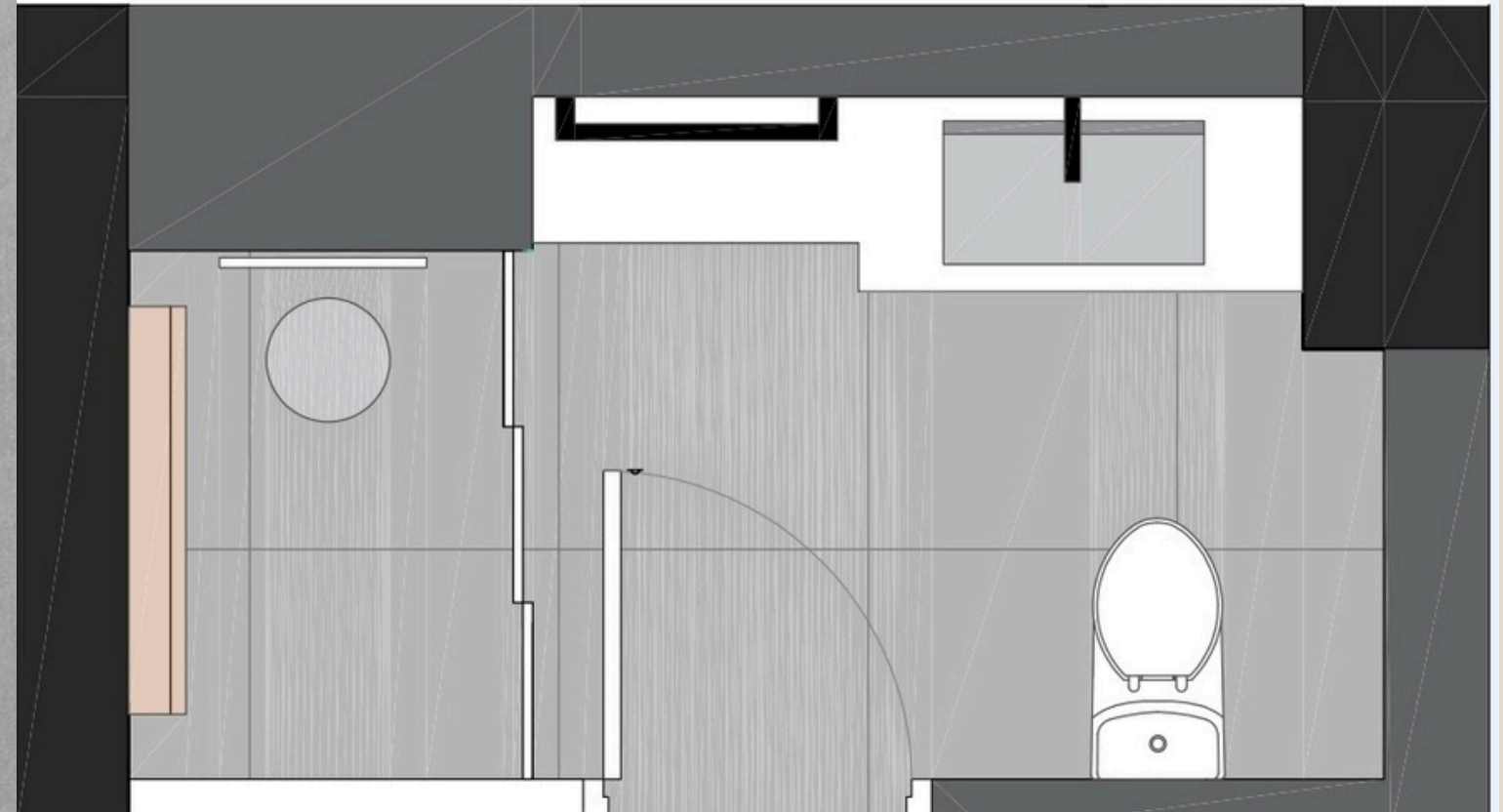
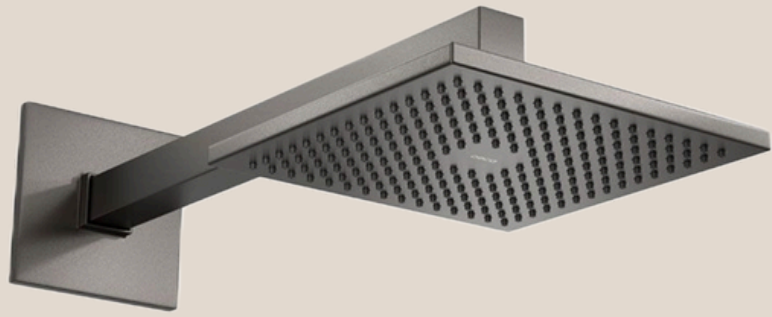

Conforto Acústico



envidraçamento



forro de madeira



tapete



tapete

Piso vinílico

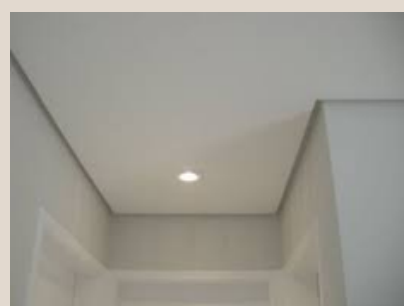
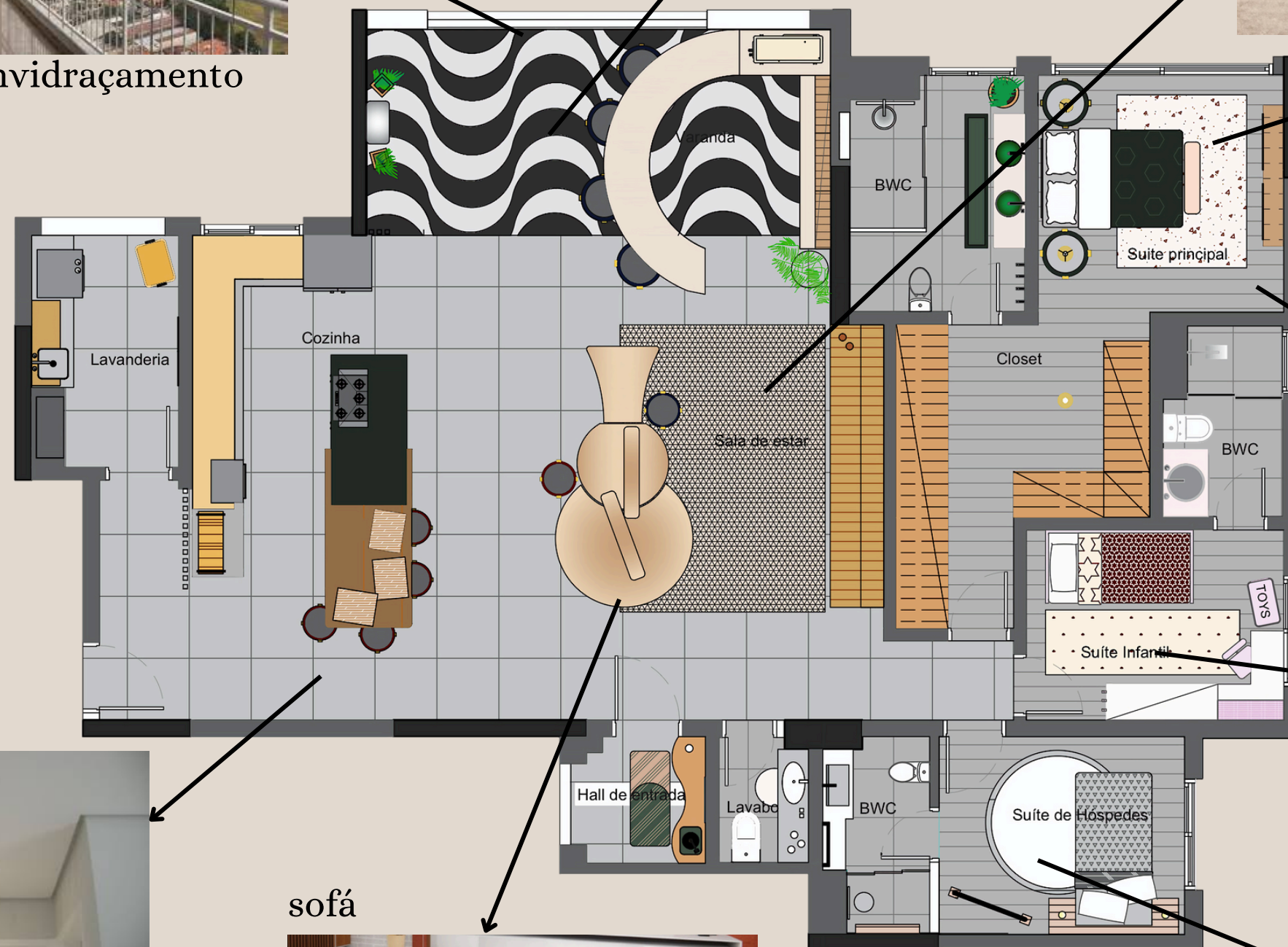
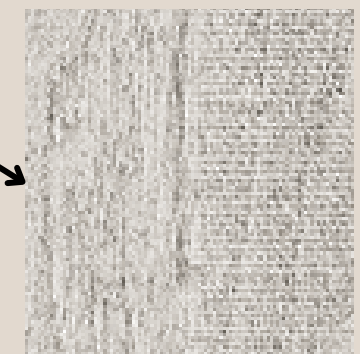

forro de gesso liso

sofá



Conforto Térmico

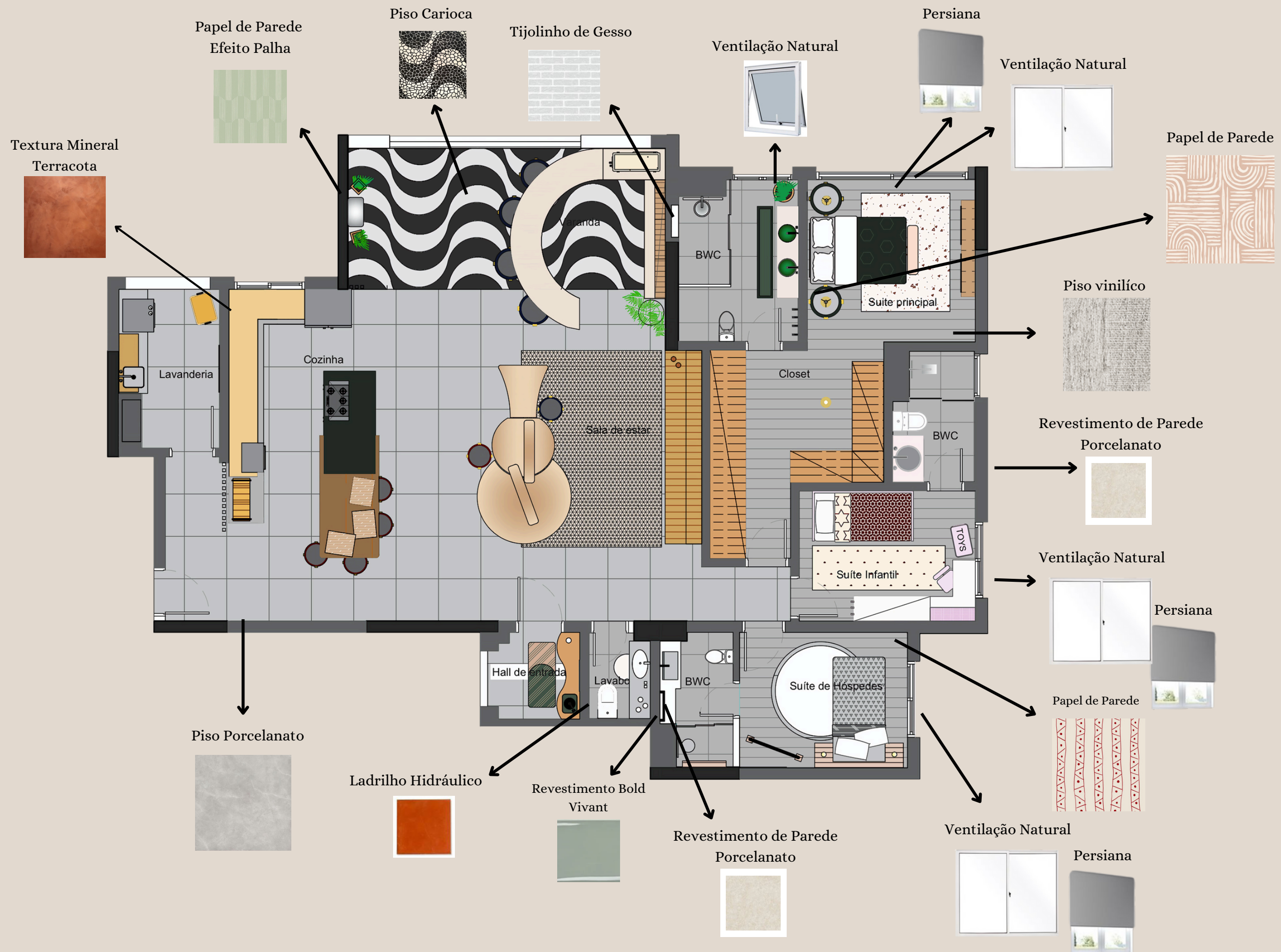

Conforto luminoso

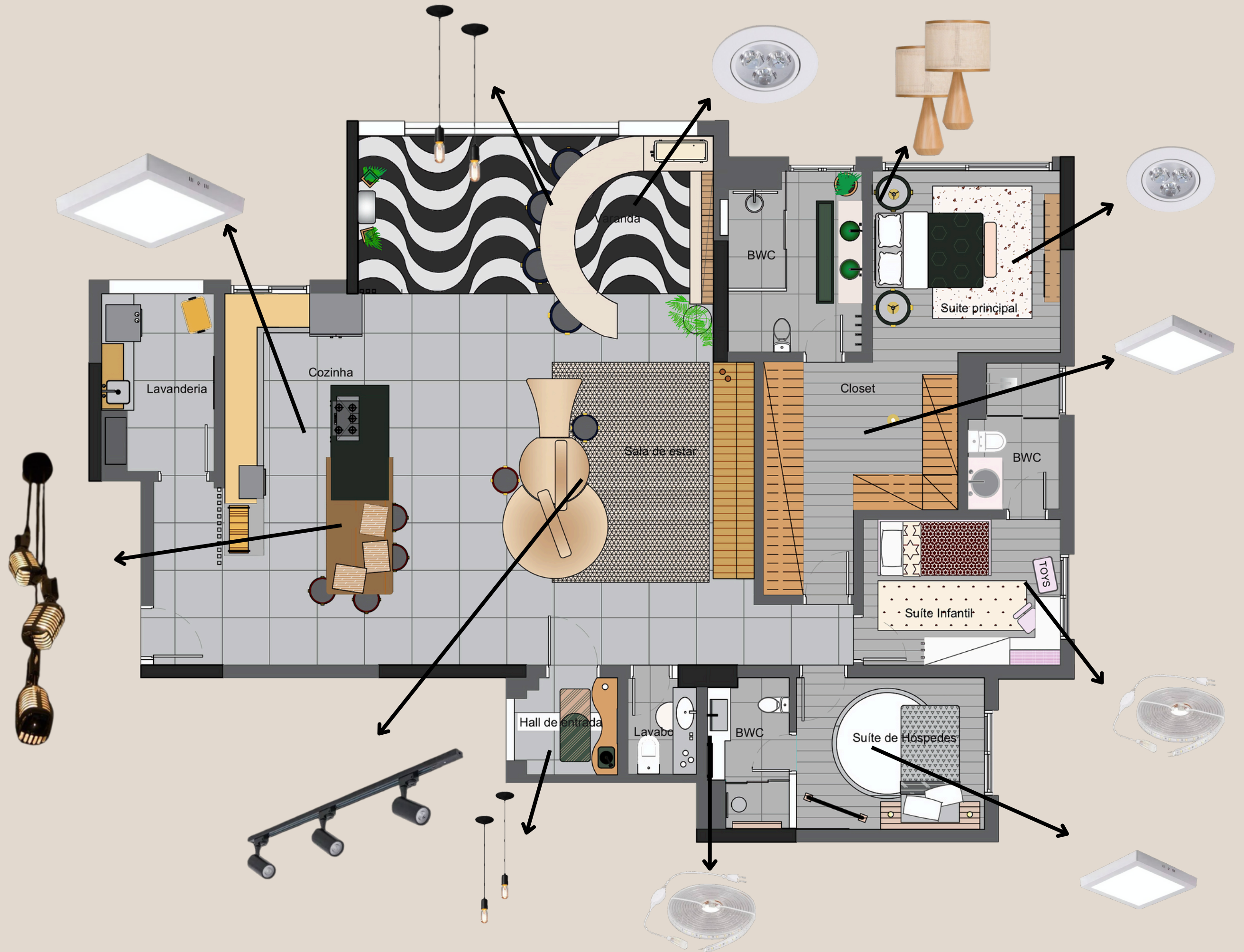

maquete



Memorial Descritivo

Ambiente	Item	Imagem	Outras informações
Cozinha	bancada		Marcenaria sob medida fornecedor Simonetto Móveis planejados

Ambiente	Item	Imagem	Outras informações
Cozinha	pedra da Bancada da ilha		Mármore Verde Guatemala fornecedor Casa do Mármore





Ambiente	Item	Imagem	Outras informações
Cozinha	armários		Marcenaria sob medida fornecedor Simonetto Móveis planejados





Ambiente	Item	Imagem	Outras informações
Cozinha	cooktop		Cooktop Supreme a Gás 5Q fornecedor Dako

Ambiente	Item	Imagem	Outras informações
Cozinha	geladeira		Geladeira Frost Free French Door Água e Gelo na Porta fornecedor Brastemp

Ambiente	Item	Imagem	Outras informações
Cozinha	lava-louças		Lava-Louças 14 Serviços Com Ciclo Pesado Inox fornecedor Brastemp

Ambiente	Item	Imagem	Outras informações
Cozinha	forno de embutir		Forno Multifuncional com Micro-ondas fornecedor Electrolux

Ambiente	Item	Imagem	Outras informações
Cozinha	microondas de embutir		Micro-ondas Cinza Espelhado fornecedor Consul
Ambiente	Item	Imagem	Outras informações
Cozinha	coifa		Coifa Vidro Plano Ilha fornecedor Brastemp
Ambiente	Item	Imagem	Outras informações
Cozinha	mesa de embutir		Mesa de embutir feita sob medida fornecedor Italínea
Ambiente	Item	Imagem	Outras informações
Cozinha	banquetas		Banquetas em formato de pandeiro fornecedor kleiner

Ambiente	Item	Imagem	Outras informações
Cozinha	ripado		Ripado de bambu feito sob medida fornecedor Woopo
Ambiente	Item	Imagem	Outras informações
Cozinha	textura parede		Textura Mineral Terracota MatizeS fornecedor GTEX Decora
Ambiente	Item	Imagem	Outras informações
Cozinha	pendente		Pendent e Unique fornecedor Dilux
Ambiente	Item	Imagem	Outras informações
Cozinha	pedra da bancada		MDF QUARTZO BEGE MATT SOFT EUCATEX fornecedor MadePar

Ambiente	Item	Imagem	Outras informações
Cozinha	torneira		Misturador Monocomando para cozinha com ducha Bistrô fornecedor Docol

Ambiente	Item	Imagem	Outras informações
Cozinha	cuba		Cuba Funzionale 229 fornecedor Debacco

Ambiente	Item	Imagem	Outras informações
Cozinha	revest. piso		Porcelanato Hit Carbon Cinza Natural fornecedor Portobello

Ambiente	Item	Imagem	Outras informações
Cozinha	prateleiras		Prateleira Borda Orgânica Natural fornecedor Reserva Bertolino

Ambiente	Item	Imagem	Outras informações
Sala	raque		Marcenaria sob medida fornecedor Simonetto Móveis planejados

Ambiente	Item	Imagem	Outras informações
Sala	prateleira		Prateleira planejado fornecedor Simonetto Móveis planejados

Ambiente	Item	Imagem	Outras informações
Sala	sofá		Sofá planejado fornecedor Simonetto Móveis planejados

Ambiente	Item	Imagem	Outras informações
Sala	tapete		Tapete Bege fornecedor Tapetes Decorados

Ambiente	Item	Imagem	Outras informações
Sala	mesas de apoio		Mesas tambor planejado fornecedor Simonetto Móveis planejados

Ambiente	Item	Imagem	Outras informações
Sala	planta 1		Filodendro Brasil forecedor Filodendro cordato

Ambiente	Item	Imagem	Outras informações
Sala	planta 2		Vasinho Quadrado Cerâmica Cinza fornecedor Organne





Ambiente	Item	Imagem	Outras informações
Sala	vaso de planta		Vaso Vietnamita Gana Brown Clay fornecedor Organne

Ambiente	Item	Imagem	Outras informações
Sala	televisão		Smart TV LED 60" Samsung 60AU7700 UHD 4K, fornecedor Samsung

Ambiente	Item	Imagem	Outras informações
Sala	revestimento de piso		Porcelanato Hit Off White fornecedor Portobello

Ambiente	Item	Imagem	Outras informações
Sala	revestimento de parede		Tinta Látex fosca Terracota fornecedor Suvinil

Ambiente	Item	Imagem	Outras informações
Sala	iluminação		FLOW MR11 Spot para trilho eco fornecedor Stella

Ambiente	Item	Imagem	Outras informações
Hall	espelho		Espelho Ares Redondo fornecedor Prima Linea
Ambiente	Item	Imagem	Outras informações
Hall	aparador		Aparador planejado fornecedor Simonetto Móveis planejados
Ambiente	Item	Imagem	Outras informações
Hall	vitrola		Vitrola Toca Discos 3 Velocidades Com Usb fornecedor Crosley
Ambiente	Item	Imagem	Outras informações
Hall	planta		Pacova fornecedor Philodendron martianum

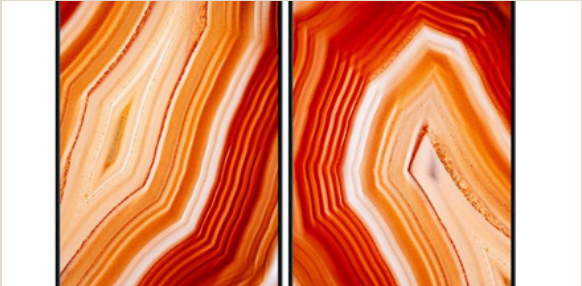
Ambiente	Item	Imagem	Outras informações
Hall	quadros		Quadro Série Ágata 14 Díptico fornecedor Bruno Militelli

Ambiente	Item	Imagem	Outras informações
Hall	revestimento de piso		Porcelanato Hit Off White fornecedor Portobello

Ambiente	Item	Imagem	Outras informações
Hall	revestimento de parede		Tinta Látex fosca Argila Vermelha fornecedor Suvinil

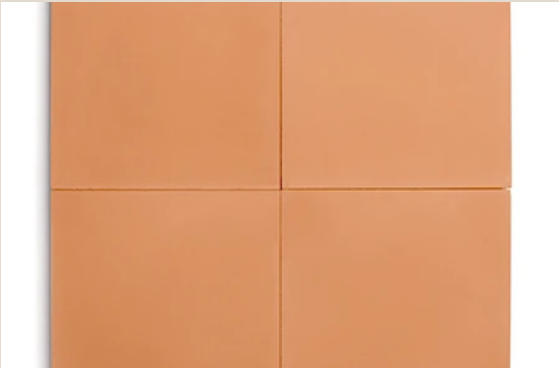

Ambiente	Item	Imagem	Outras informações
Hall	revestimento de parede		Ladrilho Hidráulico Ladrilhar Quadrado Terracota Fornecedor Ceramicasa

Ambiente	Item	Imagem	Outras informações
Hall	iluminação		Pendente Miça fornecedor Bella Iluminação

Ambiente	Item	Imagem	Outras informações
Lavabo	vaso Sanitário		Bacia Com Caixa Acoplada Lift fornecedor Doka Bath Works

Ambiente	Item	Imagem	Outras informações
Lavabo	bancada		Bancada quartzo branco fornecedor Simonetto Móveis planejados

Ambiente	Item	Imagem	Outras informações
Lavabo	espelho		Espelho Redondo Pelicano fornecedor Tok&Stok

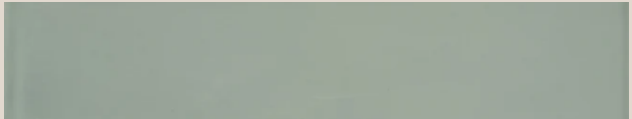
Ambiente	Item	Imagem	Outras informações
Lavabo	cuba		Cuba Barcelona Pequeno fornecedor Casoca
Ambiente	Item	Imagem	Outras informações
Lavabo	torneira		Misturador de Parede Cubo Fornecedor Deca
Ambiente	Item	Imagem	Outras informações
Lavabo	pendente		Pendent fornecedor Dilux
Ambiente	Item	Imagem	Outras informações
Lavabo	revestimento de parede		Revestimento Bold Vivant Vert Acetinado Fornecedor Portobello

Ambiente	Item	Imagem	Outras informações
Lavabo	revestimento de parede		Tinta Látex fosca Gelo, fornecedor Suvinil

Ambiente	Item	Imagem	Outras informações
Lavabo	revestimento de piso		Porcelanato Hit Off White fornecedor Portobello

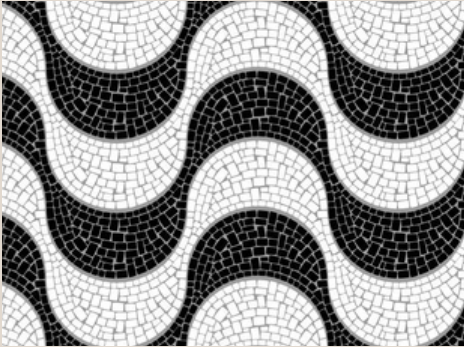
Ambiente	Item	Imagem	Outras informações
Varanda	revestimento de piso		Piso de pedras feito sob medida fornecedor Magma Mármore

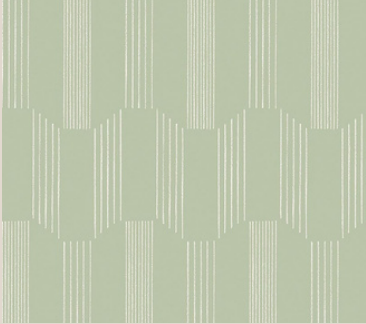
Ambiente	Item	Imagem	Outras informações
Varanda	revestimento de parede		Papel de parede giz verde fornecedor branco

Ambiente	Item	Imagem	Outras informações
Varanda	revestimento de parede		Tijolinho de Gesso 3D fornecedor Sublime Arts Decor

Ambiente	Item	Imagem	Outras informações
Varanda	armário		Armário de madeira maciça fornecedor Simonetto Móveis planejados

Ambiente	Item	Imagem	Outras informações
Varanda	bancada		Bancada de madeira maciça fornecedor Simonetto Móveis planejados

Ambiente	Item	Imagem	Outras informações
Varanda	junkbox		Junkebox Grande fornecedor Classic

Ambiente	Item	Imagem	Outras informações
Varanda	banquetas		banquetas em formato de pandeiro Fornecedor Kleiner

Ambiente	Item	Imagem	Outras informações
Varanda	iluminação		Pendente e Unique 60W Bivolt fornecedor Dilux

Ambiente	Item	Imagem	Outras informações
Varanda	forro		Forro de madeira feita sob medida fornecedor Itálínea

Obrigado(a)!