

CENTRO PAULA SOUZA
Etec Itaquera II

Carlos Eduardo Pipino dos santos, Larah Aparecida Santos Ribeiro e Manuele Ferreira Gomes

Casa Marquezine
Projeto de Design de Interiores Residencial

São Paulo
2024

Carlos Eduardo Pipino dos santos, Larah Aparecida Ribeiro e Manuele Ferreira Gomes

Casa Marquezine

Projeto de Design de Interiores Residencial

Trabalho de Conclusão de Curso apresentado ao ensino médio integrado ao técnico de Design de Interiores, da Escola Técnica Itaquera II como requisito parcial á obtenção de Designer de interiores.

Orientadora: Prof. Janaina Medina



Marquezzine.

AGRADECIMENTOS



Agradecemos imensamente a todos que tornaram possível a realização deste trabalho. Primeiramente, gostaríamos de expressar nossa gratidão e admiração uns aos outros do grupo, compartilhamos essa jornada de descobertas e desafios cheia de altos e baixos juntos. Cada ideia, crítica construtiva e esforço conjunto foi essencial para o desenvolvimento deste projeto. Nossa colaboração, baseada no respeito e na troca constante de conhecimentos, fez toda a diferença na qualidade e no sucesso do nosso trabalho.

Agradecemos também aos nossos professores e a nossa orientadora Janaina Medina, cuja orientação e paciência nos guiaram em cada etapa do processo. Suas contribuições foram fundamentais para nos ajudar a moldar nosso projeto

Por fim, somos gratos aqueles que, diretamente ou indiretamente, apoiaram e incentivaram o nosso grupo. Este trabalho é o resultado do empenho coletivo, e só foi possível graças à dedicação e ao comprometimento de todos.



ÍNDICE

1 - Introdução

1.1 - Capa.....	1
1.2 - Agradecimento.....	2
1.3- Índice.....	3
1.4- Equipe.....	4
1.5- Briefing.....	5
1.6 - Layout humanizado.....	6

2- Anteprojeto área social

2.1 - Hall.....	7
2.2 - Hall.....	8
2.3 - Sala.....	9
2.4 - Sala.....	10
2.5 - Cozinha	11
2.6 - Cozinha.....	14
2.7 - Varanda.....	15
2.8 - Varanda	22
2.9 - Lavabo.....	23
2.10 - Lavabo.....	24

3 - Projeto executivo

3.1 - A demolir.....	25
3.2 - A construir.....	26
3.3 - Planta de forro.....	27
3.4 - Iluminação.....	28
3.5 - Revestimento de parede.....	29
3.6 - Revestimento de piso.....	30
3.7- Rodapé.....	31

4 - Moodboards

4.1 - Suíte 1.....	31
4.2 - Suíte 2.....	33
4.3 - Suíte 3.....	34

5 - Moodboards conforto

5.1 - conforto acustico	
5.1 - conforto luminoso	
5.1 - conforto térmico	

6 - Memoriais

6.1 - Memorial descritivo.....	37
--------------------------------	----

Equipe

APRESENTAÇÃO



Jayne Grilo Pereira



Larah Santos Ribeiro



Carlos Eduardo



Manuele Gomes

Bruna Marquazine

Em nosso projeto de TCC, escolhemos a atriz Bruna Marquazine como referência. Pensamos em um espaço que atenda às suas necessidades pessoais e profissionais, considerando seu estilo de vida dinâmico e cosmopolita.

A casa projetada será utilizada esporadicamente, especialmente durante as férias. O conceito; adotado é minimalista e contemporâneo brasileiro, valorizando linhas simples, materiais naturais, e uma paleta de cores neutras, como branco, bege, cinza claro e toques de madeira, para criar um ambiente acolhedor e elegante.

Por se tratar de um local de descanso e lazer, a planta foi desenhada com ambientes integrados e funcionais. Além das áreas comuns, como sala de estar e area gourmet, criamos um quarto de hóspedes para que Bruna trouxesse amigos e familiares para passar esses momentos de lazer.

O resultado é um espaço harmonioso e flexível, que reflete a personalidade de Bruna e proporciona conforto e inspiração em cada detalhe.



Layout humanizado



PLANEJAMENTO E DESENVOLVIMENTO DO TRABALHO DE CONCLUSÃO DE CURSO EM DESIGN DE INTERIORES

Este projeto compõe o produto final do trabalho de conclusão de curso.

RESPONSABILIDADE DE PROJETO DE DESIGN DE INTERIORES:
CARLOS EDUARDO, JAYNE GRILLO, LAFIAR APARECIDA E MANUELE GOMES



ESCOLA	CURSO	FOLHA
	BILINA REIS MIA	
	LOCAL	
	Copacabana - Rio de Janeiro	
	TÉCNICO	
	ETEC ITAQUERA II	
	COMPONENTE	
	PROJEC	
	EMENTA DO PROJETO	
	PROJETO EXECUTIVO	
	DISCIPLINA	
	MTEC DESIGN DE INTERIORES	
	ORIENTAÇÃO	
	PROFA. JANAINA MEDINA	
	DATA	
	DEZEMBRO / 2024	
	FUNDO	
	A3	
		01

Anteprojeto área social

Projeto 3D

Hall de Entrada



Plantas e elevações

hall

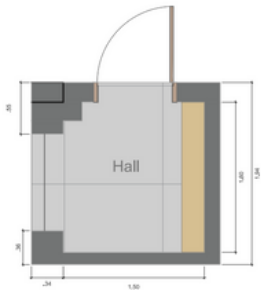

PLANTA BAIXA HALL
ESC: 1/20



VISTA I HALL
ESC: 1/20

Projeto 3D

Sala de estar



Renderizado



Plantas e elevações

sala estar



PLANTA BAIXA SALA ESTAR

ESC: 1/75

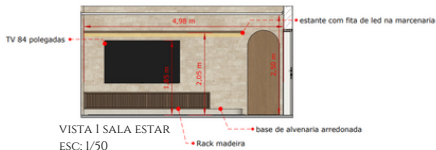

VISTA 1 SALA ESTAR

ESC: 1/50

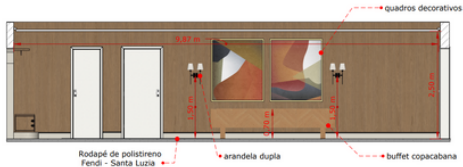

VISTA 2 SALA ESTAR

ESC: 1/50

Projeto 3D

Cozinha



Projeto 3D

Cozinha



Renderizado



Renderizado



Projeto 3D

Área Gourmet

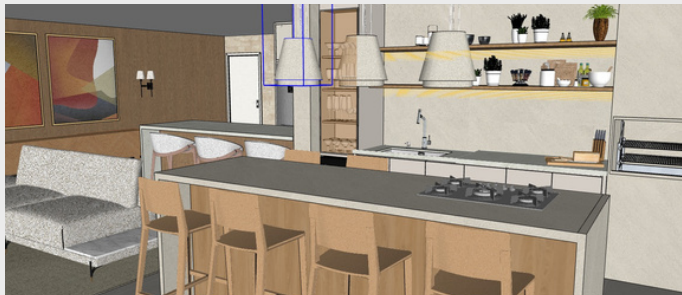

Projeto 3D

Área Gourmet



Projeto 3D

Área Gourmet



Renderizado



Renderizado



Renderizado



Projeto 3D

Lavabo



Plantas e elevações

lavabo



PLANTA BAIXA LAVABO
ESC: 1/20

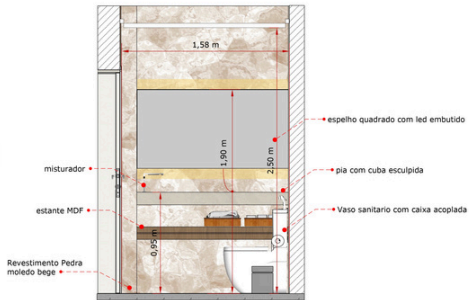

VISTA I LAVABO
ESC: 1/20

Projeto executivo

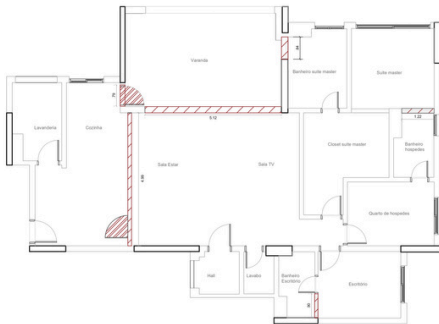

A DEMOLIR

- /// Demolir alvenaria
- /// Remover esquadria

- Além das estruturas indicadas em planta, outros elementos serão completamente retrabados do imóvel: revestimento de piso, revestimentos de parede, bancadas, cubas, metais, bacias sanitárias, sancaes e rodapés.
- Para acabamentos, as dimensões para os nichos constam do detalhamento de ambiente.

PLANEJAMENTO E DESENVOLVIMENTO DO TRABALHO DE CONCLUSÃO DE CURSO EM DESIGN DE INTERIORES

Este projeto compõe o produto final do trabalho de conclusão de curso.

RESPONSABILIDADE DO PROJETO DE SEÇÃO DE INTERIORES:
CARLOS EDUARDO, JAYNE GRILLO, LAFAN APARECIDA E MANUELE GOMES



ESCALA

1:75

CLIENTE
BRUNA REIS MAIA
LOCAL
Copacabana - Rio de Janeiro

TIPO DE PROJETO
ETEC ITAQUERA II
SOPORTE
PDTC
ETAPA DO PROJETO
PROJETO EXECUTIVO



PROJETO
MTEC DESIGN DE INTERIORES
ORIENTAÇÃO
PROF.ª JANUINA MEDINA
DATA
DEZEMBRO / 2024
FORMATO
A3

FOLHA

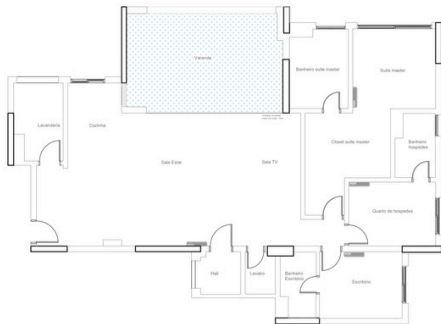
02



A construir

-  Revisão e alinhamento de contrapiso
-  Construir alvenaria

- É necessário a revisão e o alinhamento de todo o contrapiso e paredes cujos revestimentos foram retrabados

PLANEJAMENTO E DESENVOLVIMENTO DO TRABALHO DE CONCLUSÃO DE CURSO EM DESIGN DE INTERIORES

Este projeto contém o produto final do trabalho de conclusão de curso.

RESPONSÁVEL PELA ELABORAÇÃO DO PROJETO DE DESIGN DE INTERIORES:
CARLOS EDUARDO, JAYNE GRILLO, LAFIAH APARECIDA E MANUELE GOMES



ESCALA

1:75

CLIENTE
BRUNA REIS MAIA
COPACABANA - Rio de Janeiro

TÍTULO
ETEC ITAQUERA II
SOPORTE
PDTC
ESTÁGIO PROJETO
PROJETO EXECUTIVO

INSTITUIÇÃO
MTEC DESIGN DE INTERIORES
ORIENTAÇÃO
PROF.ª JANAINA MEDINA
DATA
DEZEMBRO / 2024
FORMATO
A3

FOLHA

03



FORRO E GESSO - A CONSTRUIR

■ Forro de gesso liso e tabicado
Pé direito final: 2.50m
Área: 14,30m²

■ Forro de gesso liso e tabicado
Pé direito final: 2.50m
Área: 111,50m²

■ Corniço
Largura: Indicação 15 / 22 cm

Forro de gesso liso e tabicado
Área total: 125,90m²

PLANEJAMENTO E DESENVOLVIMENTO DO TRABALHO DE CONCLUSÃO DE CURSO EM DESIGN DE INTERIORES

Este projeto compõe o produto final do trabalho de conclusão de curso.

RESPONSABILIDADE DO PROJETO DE DESIGN DE INTERIORES:
CARLOS EDUARDO, JAYNE GRILLO, LAFAYH APARECIDA E MANUELE GOMES



ESCALA

1:75

CLIENTE:
BRUNA REIS MAIA
LOCAL:
Copacabana - Rio de Janeiro

TÍTULO:
ETEC ITAQUERA II
SOPORTE:
PDFDC
ETAPA DO PROJETO:
PROJETO EXECUTIVO

PROJETO:
MTEC DESIGN DE INTERIORES
ORIENTAÇÃO:
PROF.ª JANAINA MEDINA
DATA:
DEZEMBRO / 2024
FORMATO:
A3

FOLHA

04



ILUMINAÇÃO

- Luminária decorativa Arandela
- Perfil led integrado branco FIMO New Line
- Perfil led integrado Amarelo FIMO New Line
- Spot quadrado com elevação branco (Luz geral) Lâmpada PAR20
- Spot quadrado branco (Luz geral) Lâmpada PAR20
- Spot quadrado Amarelo Lâmpada PAR20



Os circuitos atendidos em cada interruptor estão numerados. Aquelas cujo número leva um traço superior são paralelos. Já os números não traçados são interruptores simples. Pontos cujo número indicado são os mesmos, constam de um único circuito, tendo seu acendimento simultâneo.

Interruptores ao lado das guarnições devem manter apenas 2 cm. de distância das mesmas.

Temperatura de cor 3000 K
- Considerar acomodação de driver com fácil acesso na mobília, conforme previsto no detalhamento dos ambientes.

PLANEJAMENTO E DESENVOLVIMENTO DO TRABALHO DE CONCLUSÃO DE CURSO EM DESIGN DE INTERIORES

Este projeto compõe o produto final do trabalho de conclusão de curso.

RESPONSÁVEL PELA ELABORAÇÃO DO PROJETO DE DESIGN DE INTERIORES:
CARLOS EDUARDO, JAYNE GRILLO, LAFAYNE APARECIDA E MANUELE GOMES



ESCALA

1:75

CLIENTE
BRUNA REIS MAIA
LOCAL
Cajubabara - Rio de Janeiro

TÍTULO
ETEC ITAQUEIRA B
SOPORTE
PDTC
ETAPA DO PROJETO
PROJETO EXECUTIVO

PROJETO
MTEC DESIGN DE INTERIORES
ORIENTAÇÃO
PROF.ª JANAINA MEDINA
DATA
DEZEMBRO / 2024
FORMATO
A3

FOLHA

05



REVESTIMENTOS

- Revestimento Sac Clara Duna DUO 29.8
Fornecedor: Eliane revestimentos
Quantidade: 5 caixas
 - Pedra Travertino Nacional Moledo Bege Bahia
Fornecedor: rockstones
Quantidade: 5 caixas
 - Oregon Grey EXT 120x120
Fornecedor: Baniogres
Quantidade: 12 caixas
 - Revestimento angra off white 67X26 acetinado - eliane
Fornecedor: Eliane revestimentos
Quantidade: 34 caixas
 - Revestimento Porfobello Velvet Grafh Mate 45x120cm
Fornecedor: Sodimac
Quantidade: 8 caixas
 - Revestimento Porfobello KreaSafari 15x40
Fornecedor: Sodimac
Quantidade: 18 caixas
 - Revestimento Travertino Rockface Romano 10xLive
Fornecedor: enose pedras
Quantidade: 27m²
 - Revestimento Parquet D'oliveir
Fornecedor: Porfobello
Quantidade: 22 caixas
- Para area sem revestimento de parede considerar pintura pedrinha Branco Pensa. Fornecedor: Coraf
 - Quando há a instalação do mesmo revestimento em piso e parede é imprescindível que as peças de parede sejam a primeira peça a ser instalada no piso, afim de manter o alinhamento dos juntas de piso e parede.
 - Quantitativo ja considerado a perda do material.

PLANEJAMENTO E DESENVOLVIMENTO DO TRABALHO DE CONCLUSÃO DE CURSO EM DESIGN DE INTERIORES

Este projeto compõe o produto final do trabalho de conclusão de curso.

RESPONSABILIDADE DO PROJETO DE DESIGN DE INTERIORES:
CARLOS EDUARDO, JAYNE GRILLO, LAFAY APARECIDA E MANUELE GOMES



ESCALA

1:75

CLIENTE
BRUNA REIS MAIA
LOCAL
Copacabana - Rio de Janeiro

TÍTULO
ETEC ITAQUERA II
DISCIPLINA
PDTC
ETAPA DO PROJETO
PROJETO EXECUTIVO

PROFESSOR
MTEC DESIGN DE INTERIORES
ORIENTADORA
PROF.ª JANAINA MEDINA
DATA
DEZEMBRO / 2024
FORMATO
A3

FOLHA

06



PISO

- S Soleira
- B Bagete
 Material: Felsa Cinza - Portobello
 Quantidade: 3 unidades
- Base de alvenaria
 Acabamento em porcelanato
- Aracuania clara
 dimensão: 20x120cm
 fornecedor: Portobello
 área: 37,71m²
- Alquimia dgr nat
 dimensão: 1,20 x 1,20
 fornecedor: Portinari
 área: 88,55m²
- Glatari city st
 dimensão: 60x120cm
 fornecedor: Portobello
 área: 10,51m²

*Bases de alvenaria consideram dimensões já acabadas e altura final de 15cm.
 *Ambientes com ralis existentes a manter, considerar apenas a substituição de acabamentos, sendo rali linear ou comum.
 *Quantitativo desconsiderado a perda do material, metragem quadrada exata.

PLANEJAMENTO E DESENVOLVIMENTO DO TRABALHO DE CONCLUSÃO DE CURSO EM DESIGN DE INTERIORES

Este projeto compõe o produto final do trabalho de conclusão de curso.

RESPONSÁVEL: CARLOS EDUARDO DE SOUZA
 CARLOS EDUARDO, JAYNE GRILLO, LAFAY APARECIDA E MANUELE GOMES



ESCALA

1:75

CLIENTE: BRUNA REIS MAIA
 LOCAL: Copacabana - Rio de Janeiro

TÍTULO: ETEC ITAQUERA II
 TIPO DE PROJETO: PDTC
 ETAPA DO PROJETO: PROJETO EXECUTIVO

ENTREGUE: MTEC DESIGN DE INTERIORES
 ORIENTAÇÃO: PROF.ª. JANAINA MEDINA
 DATA: DEZEMBRO / 2024
 FORMATO: A3

FOLHA

07



Rodapé

— Rodapé de poliestireno 405 fendi
Fornecedor: Santa Luzia
Altura: 30mm
Metragem: 14,19m

— Rodapé de poliestireno 405 cinza
glacial
Fornecedor: Santa Luzia
Altura: 30mm
Metragem: 15,55m

- Layout indicativo de localização.
- Instalação de rodapé de poliestireno apenas após a instalação da marcenaria.
- Quantidade desconsiderado a perda do material, metragem linear exata

PLANEJAMENTO E DESENVOLVIMENTO DO TRABALHO DE CONCLUSÃO DE CURSO EM DESIGN DE INTERIORES

Este projeto compõe o produto final do trabalho de conclusão de curso.

RESPONSABILIDADE DO PROJETO DE SEÇÃO DE INTERIORES:
CARLOS EDUARDO, JAYNE GRILLO, LAFRAH APARECIDA E MANUELE GOMES



ESCALA

1:75

CLIENTE:
BRUNA REIS MAIA
LOCAL:
Copacabana - Rio de Janeiro
TIPO DE
ETEC ITAQUERA II
SITIO/ÁREA:
PDTCC
ETAPA DO PROJETO:
PROJETO EXECUTIVO

PROJETO:
MTEC DESIGN DE INTERIORES
ORIENTAÇÃO:
PROF.ª JANAINA MEDINA
DATA:
DEZEMBRO / 2024
FORMATO:
A3

FOLHA

08

Moodboards

Banheiro suíte principal

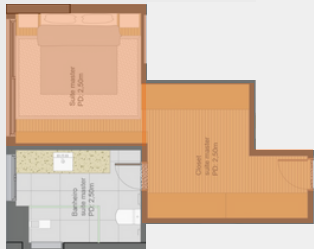

Angra off white
parede- eliane



Qatari city
portobello

Suíte principal



Suíte hóspedes

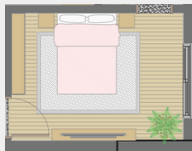

REFERÊNCIAS

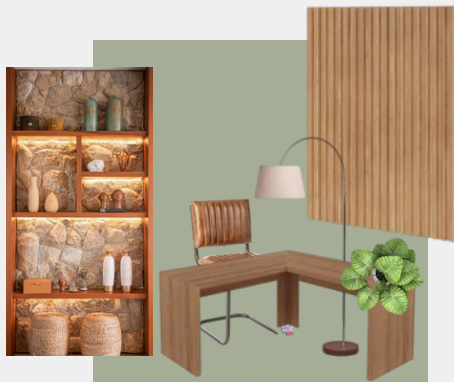

Escritório



Banheiro hóspedes

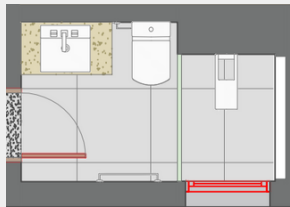

Angra off white
parede

Qatari city

Banheiro suíte master

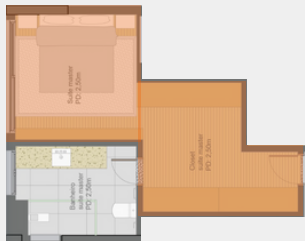

Angra off white
parede- eliane



Suíte principal

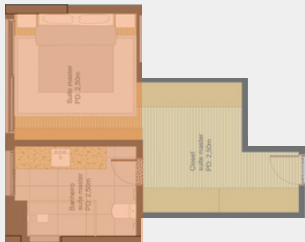

Tinta Acrilica Fosca- Bellacor

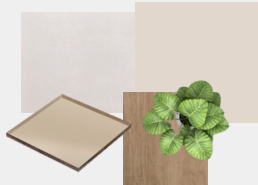

Moodboards conforto



Ferro de gesso
tabicado



MDF Beige Matt









Piso Vinílico
Tarkett Injoy



MDF Nilo -
Greenplac



Memorial Descritivo

Hall	Aparador		
Hall	Pendente		pendente ler bloom mini crescent lights Fornecedor: Lumens
Hall	Espelho Organico		Espelho Organico Decorativo Jewel 109 cm - Negacira Fornecedor: Homaleck
Hall	Revestimento De Parede		Tinta acrilica suvinil conforto Fornecedor: Suvinil
Hall	Revestimento De Piso		Alquimia dgr nat dimensao: 1,20 x 1,20 fornecedor: Portinari area: 88,55m2
Sala TV	Sofá		Sofa cobble Fornecedor: Di Qualitá Estofados

Sala TV	rack		Rack Brise fornecedor emdoisdesig
Sala TV	Mesa de Centro		Mesa de Centro Arezzo Lider fornecedor loja lider
Sala TV	Buffet		Buffet Copacabana - Macrosul Móveis fornecedor: Macrosul
Sala TV	Revestimento parede		Travertino Rockface Romano 10xLive fornecedor: renovar pedras
Sala TV	Revestimento piso		Alquimia dgr nat dimensao: 1,20 x 1,20 fornecedor: Portinari area: 88,55m2
Lavabo	Espelho		espelho sob medida 1,43x0,74cm

Lavabo

Pendente

Pendente Cardá -
Guilherme Wozar
Fornecedor:
Adejo

Memorial Descritivo

Lavabo	Cuba Esculpida		cuba esculpida
Lavabo	Pendente		Pendente Corda - Guilherme Wentz Fornecedor: A de arte
Lavabo	Misturador Monocomando		lavatorio linha Mínima Docul Fornecedor abc da Construção
Lavabo	Vaso Sanitário		Fornecedor: ABC DA CONSTRUÇÃO Cor: Branco
Lavabo	Válvula de Descarga Antivandálica		Eco Toque - Fornecedor Draco
Lavabo	Revestimento parede		Pedra Travertino Nacional Moldeo Bege Bahia Fornecedor: rockstones

Lavabo	Revestimento parede		Revestimento Parquet D'olivier Fornecedor: Potobello
Lavabo	Revestimento piso		Modelo: Qatari Desert st Empório Fornecedor: Potobello
Cozinha	Geladeira		Geladeira Brastemp Inox
Cozinha	Cooktop		Cooktop Supreme a Gás - Dako cor: preto
Cozinha	Forno		Forno Maris FMA 97 P XS - Franke cor: preto
Cozinha	Micro-ondas		Micro-ondas Fischer De Embutir 25L cor: prata

Memorial Descritivo

Cozinha	Depurador de Ar		Fornecedor: Magazine Luiza
Cozinha	Misturador Monocomando		misturador Monocomando Fornecedor: deca
Cozinha	Bancada		
Cozinha	Banqueta		Banqueta Lia Lx - Pollux Móveis
Cozinha	Armário Planejados MDF		Empresas de Moveis Planejados
Cozinha	Revestimento parede		oreon gray ext 120x120 fornecedor: biancogres

Cozinha	Revestimento piso		Alquimia dgr nat dimensao: 1,20 x 1,20 fornecedor: Portinari
Varanda	Misturador		Misturador monocomando, cor prata, material, fornecedor Deca
Varanda	Cooktop		Cooktop 5 Bocas A gás Cor preto Fornecedor electrolux
Varanda	Refrigerador		Beer Center Smart odux fornecedor: Evol
Varanda	Cuba		Cuba de embutir em inox, cor prata, material inox, fornecedor Deca
Varanda	greiha churrasqueira		Greiha de churrasqueira em aço inox Fornecedor: Empório do lazer

Memorial Descritivo

Varanda	Banqueta		Banqueta aurora com braço material madeira fornecedor Empório
Varanda	cobogó		Cobogó Rama 4 furos Branco 15,5x8,3x2,5cm Fornecedor leroy merlin
Varanda	Revestimento churrasqueira		oreon gray ext 120x120 fornecedor: biancogres
Varanda	Piso		Alquimia dgr nat 1,20x1,20 cor gr Fornecedor Portinari
Varanda	Revestimento parede		Travertino Rockface Romano 10xLivre fornecedor renovar pedras