

**CENTRO PAULA SOUZA
ETEC ITAQUERA II**

GUSTAVO HENRIQUE SUGAHARA, KAUANNE LOPES OLIVEIRA, LORHAINE RHAISLA ARRUDA FERREIRA

RESIDENCIAL ARIANA

Projeto de Design de Interiores Residencial

SÃO PAULO
2024

GUSTAVO HENRIQUE SUGAHARA, KAUANNE LOPES OLIVEIRA, LORHAINE RHAISLA ARRUDA FERREIRA

RESIDENCIAL ARIANA
Projeto de Design de Interiores Residencial

Trabalho de Conclusão de Curso apresentado ao curso Ensino Médio Integrado
ao Técnico Design de Interiores, da Escola Técnica Itaquera II como requisito
parcial à obtenção do título de Designer de Interiores.

Orientadora: Prof. Janaina Medina

SÃO PAULO
2024

ARIANA GRANDE

trabalho conclusão de

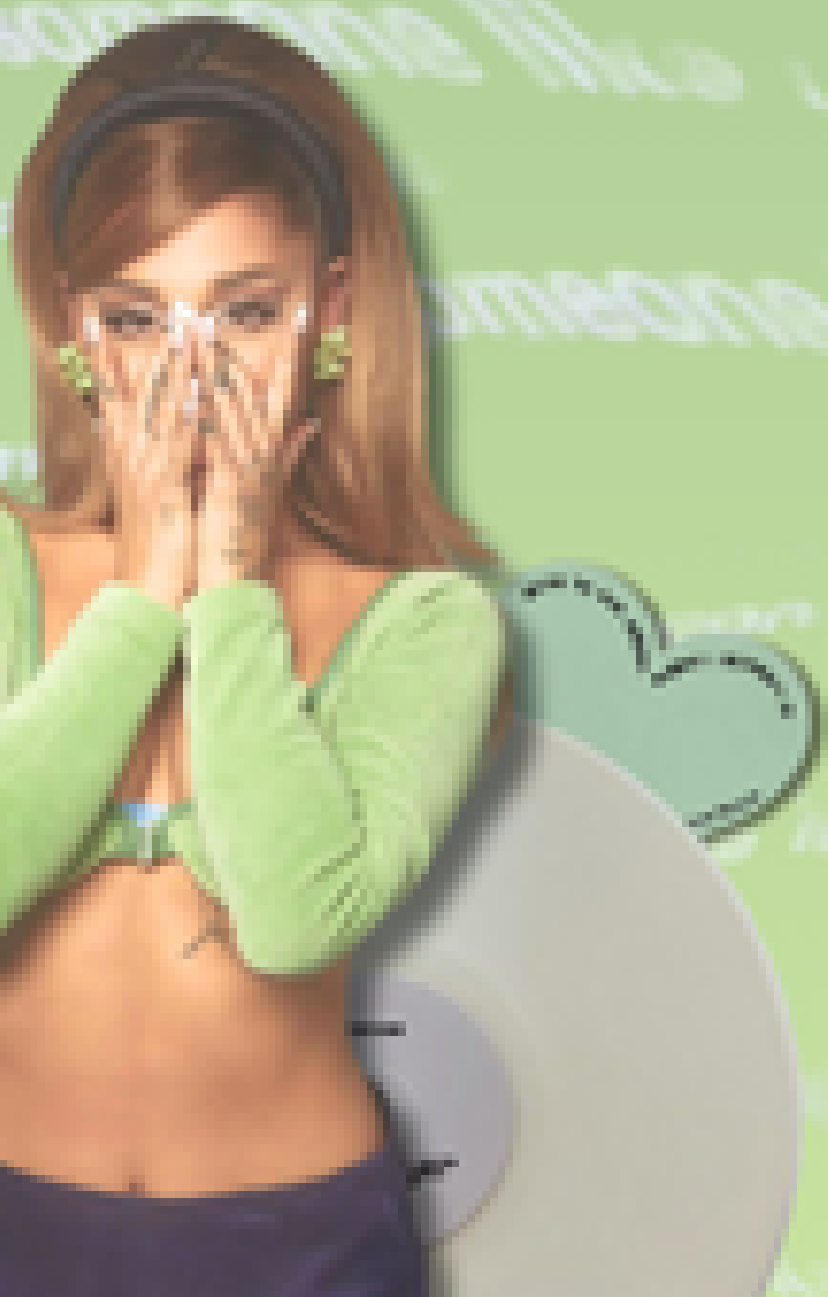

Ariana Grande

CENTRO PAULA SOUZA ETEC ITAQUERA II

GUSTAVO SUGAHARA KAUANNE LOPES E
LORHAINE RHAISLA

PROJETO RESIDENCIAL ARIANA GRANDE

ORIENTADORA: PROF. JANAINA MEDINA

SÃO PAULO
2024

Ariana 

AGRADECIMENTO

Gostaríamos de expressar nossa sincera gratidão a todos os integrantes da equipe que contribuíram para a realização desse trabalho de conclusão de curso.

È imprescindível agradecermos a nossa orientadora Janaina Medina por sua orientação valiosa e apoio incondicional ao longo desse percurso. Seu conhecimento e experiência foram fundamentais para o desenvolvimento desse trabalho.

Agradecemos também a professora Gabriela Riccio cujas discussões feedbacks e conhecimentos prévios enriqueceram significativamente nosso trabalho.

Ariana 

ÍNDICE

INTEGRANTES.....	PAG. 05
BRIEFING.....	PAG. 06
LAYOUT	PAG. 08
ANTEPROJETO.....	PAG. 09-31
PROJETO EXECUTIVO.....	PAG. 32-44
MOODBOARDS.....	PAG. 45-51
CONFORTO TÉRMICO.....	PAG. 52-55
MAQUETE.....	PAG. 56-57
MEMORIAL DESCRITIVO.....	PAG. 58-62



Anífer ♥

INTEGRANTES



GUSTAVO
SUGAHARA



KAUANNE
LOPES



LORHAINE
RHAISLA

Amor 

BRIEFING

Ariana Grande é uma artista pop de renome internacional, conhecida por sua voz potente e estilo icônico.

A rotina de Ariana Grande é intensamente estruturada e equilibrada entre compromissos profissionais e pessoais dedicando seu tempo tanto a gravações e eventos quanto para amigos e família.

A casa de Ariana Grande reflete sua personalidade, combinando elementos contemporâneos com toques de conforto superfícies limpas e uma paleta de cores neutras



Ariana



LAYOUT

Ami 

LAYOUT



PLANEJAMENTO E DESENVOLVIMENTO DO TRABALHO DE CONCLUSÃO DE CURSO EM DESIGN DE INTERIORES

Este projeto compõe o produto final do trabalho de conclusão de curso.

RESPONSABILIDADE DE PROJETO DE DESIGN DE INTERIORES:
GUSTAVO HENRIQUE SUGAHARA, KAUANNE LOPES OLIVEIRA, LORHAINE RHAISLA ARRUDA FERREIRA



ESCALA:

1:50

CLIENTE:
Ariana Grande Butera

LOCAL:
EMPREENDIMENTO HIGH JARDIM PRUDÊNCIA - SÃO PAULO / SP

ETEC:
ETEC ITAQUERA II

COMPONENTE:
PDTCC

ETAPA DO PROJETO:
LAYOUT HUMANIZADO

CURSO:
MTEC DESIGN DE INTERIORES

ORIENTAÇÃO:
PROFA. JANAINA MEDINA

DATA:
DEZEMBRO / 2024

FORMATO:
A3

FOLHA:

1

ANTEPROJETO

Aniela 



PLANEJAMENTO E DESENVOLVIMENTO DO TRABALHO DE CONCLUSÃO DE CURSO EM DESIGN DE INTERIORES

Este projeto compõe o produto final do trabalho de conclusão de curso.

RESPONSABILIDADE DE PROJETO DE DESIGN DE INTERIORES:
GUSTAVO HENRIQUE SUGAHARA, KAUANNE LOPES OLIVEIRA, LORHAINE RHAISLA ARRUDA FERREIRA



ESCALA:

S/ESCALA

CLIENTE: Ariana Grande Butera	CURSO: MTEC DESIGN DE INTERIORES	
LOCAL: EMPREENDIMENTO HIGH JARDIM PRUDÊNCIA - SÃO PAULO / SP	ORIENTAÇÃO: PROFA. JANAINA MEDINA	
ETEC: ETEC ITAQUERA II	DATA: DEZEMBRO / 2024	FORMATO: A3
COMPONENTE: PDTCC	ETAPA DO PROJETO: ANTEPROJETO	

FOLHA:

2

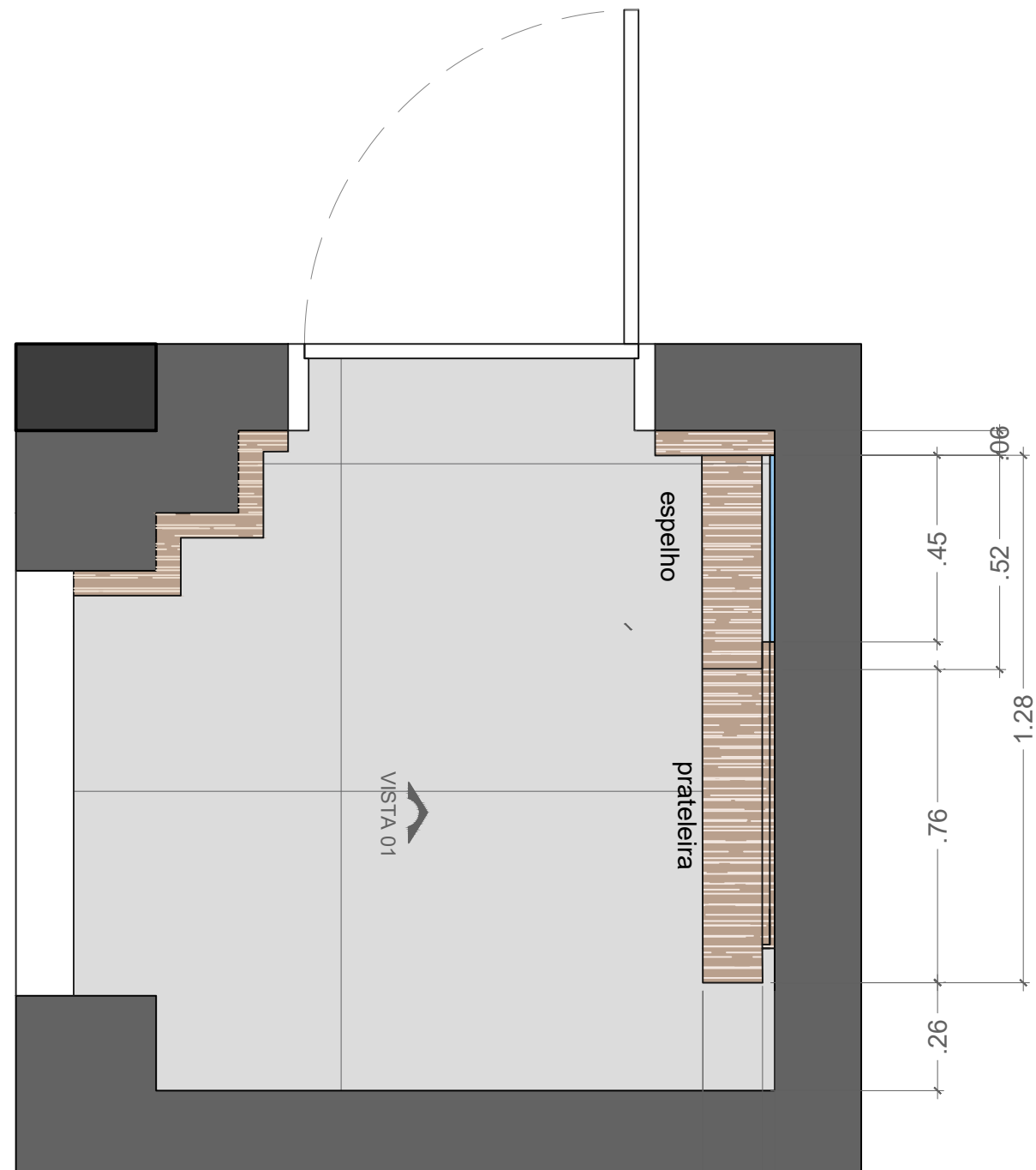

HALL DE ENTRADA
LAYOUT

PLANEJAMENTO E DESENVOLVIMENTO DO TRABALHO DE CONCLUSÃO DE CURSO EM DESIGN DE INTERIORES

Este projeto compõe o produto final do trabalho de conclusão de curso.

RESPONSABILIDADE DE PROJETO DE DESIGN DE INTERIORES:
GUSTAVO HENRIQUE SUGAHARA, KAUANNE LOPES OLIVEIRA, LORHAINE RHAISLA ARRUDA FERREIRA



ESCALA:
1:25

CLIENTE: Ariana Grande Butera		FOLHA: 2/2
LOCAL: EMPREENDIMENTO HIGH JARDIM PRUDÊNCIA - SÃO PAULO / SP		
ETEC: ETEC ITAQUERA II	CURSO: MTEC DESIGN DE INTERIORES	
COMPONENTE: PDTCC	ORIENTAÇÃO: PROFA. JANAINA MEDINA	
ETAPA DO PROJETO: ANTEPROJETO	DATA: DEZEMBRO / 2024	
	FORMATO: A3	

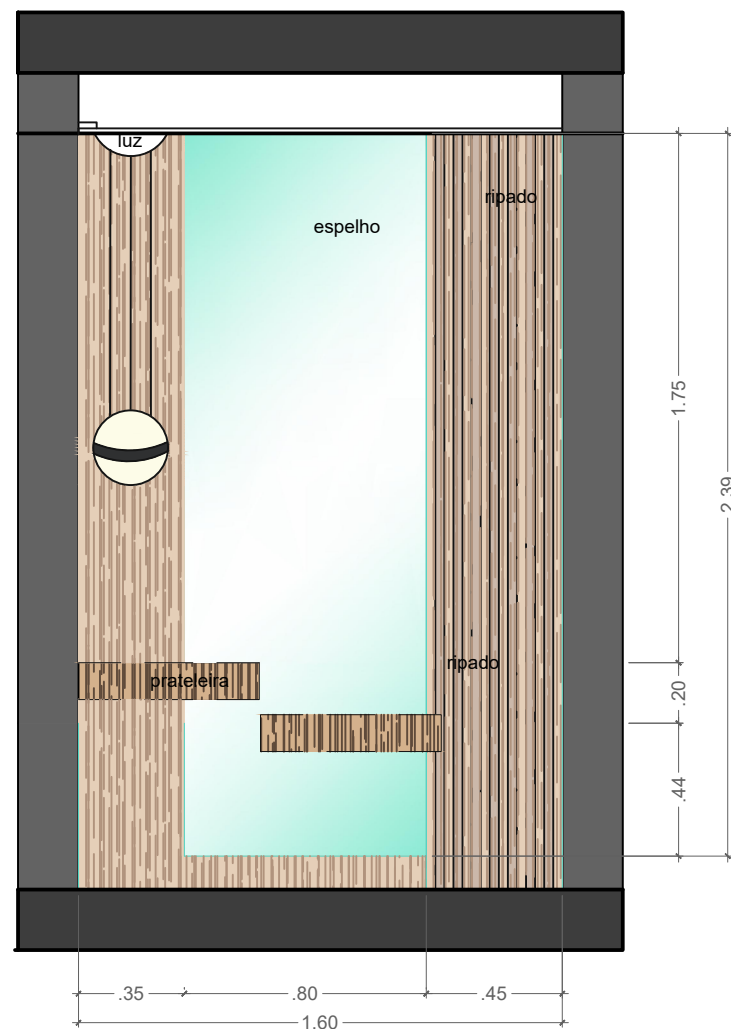

HALL DE ENTRADA
VISTA 01

MEMORIAL DESCRITIVO - HALL DE ENTRADA

- 01-Bacia para Caixa Acoplada Deca branca
fornecedor: Deca
- 02-Ducha Higiénica Deca com Registro e Derivação | Drop - Cromado
Fornecedor: Deca
- 03-Bancada com cuba construída Marmore volokas, escovado
Fornecedor: Granos
- 04-Bica de Mesa Deca M para Cuba e Lavatório Redondo, acionamento redondo
Fornecedor: Deca
- 05-Prateleira Mdf Louro freijó
Fornecedor: Arauco
- 06-espelho retangular arredado com moldura
Fornecedor: decore pronto



PLANEJAMENTO E DESENVOLVIMENTO DO TRABALHO DE CONCLUSÃO DE CURSO EM DESIGN DE INTERIORES

Este projeto compõe o produto final do trabalho de conclusão de curso.

RESPONSABILIDADE DE PROJETO DE DESIGN DE INTERIORES:
GUSTAVO HENRIQUE SUGAHARA, KAUANNE LOPES OLIVEIRA, LORHAINE RHAISLA ARRUDA FERREIRA



ESCALA:

S/ESCALA

CLIENTE:
Ariana Grande Butera

LOCAL:
EMPREENDIMENTO HIGH JARDIM PRUDÊNCIA - SÃO PAULO / SP

ETEC:
ETEC ITAQUERA II

COMPONENTE:
PDTCC

ETAPA DO PROJETO:
ANTEPROJETO

CURSO:
MTEC DESIGN DE INTERIORES

ORIENTAÇÃO:
PROFA. JANAINA MEDINA

DATA:
DEZEMBRO / 2024

FORMATO:
A3

FOLHA:

2/4



PLANEJAMENTO E DESENVOLVIMENTO DO TRABALHO DE CONCLUSÃO DE CURSO EM DESIGN DE INTERIORES

Este projeto compõe o produto final do trabalho de conclusão de curso.

RESPONSABILIDADE DE PROJETO DE DESIGN DE INTERIORES:
GUSTAVO HENRIQUE SUGAHARA, KAUANNE LOPES OLIVEIRA, LORHAINE RHAISLA ARRUDA FERREIRA



ESCALA:

S/ESCALA

CLIENTE:
Ariana Grande Butera

LOCAL:
EMPREENDIMENTO HIGH JARDIM PRUDÊNCIA - SÃO PAULO / SP

ETEC:
ETEC ITAQUERA II

COMPONENTE:
PDTCC

ETAPA DO PROJETO:
ANTEPROJETO

CURSO:
MTEC DESIGN DE INTERIORES

ORIENTAÇÃO:
PROFA. JANAINA MEDINA

DATA:
DEZEMBRO / 2024

FORMATO:
A3

FOLHA:

2/5

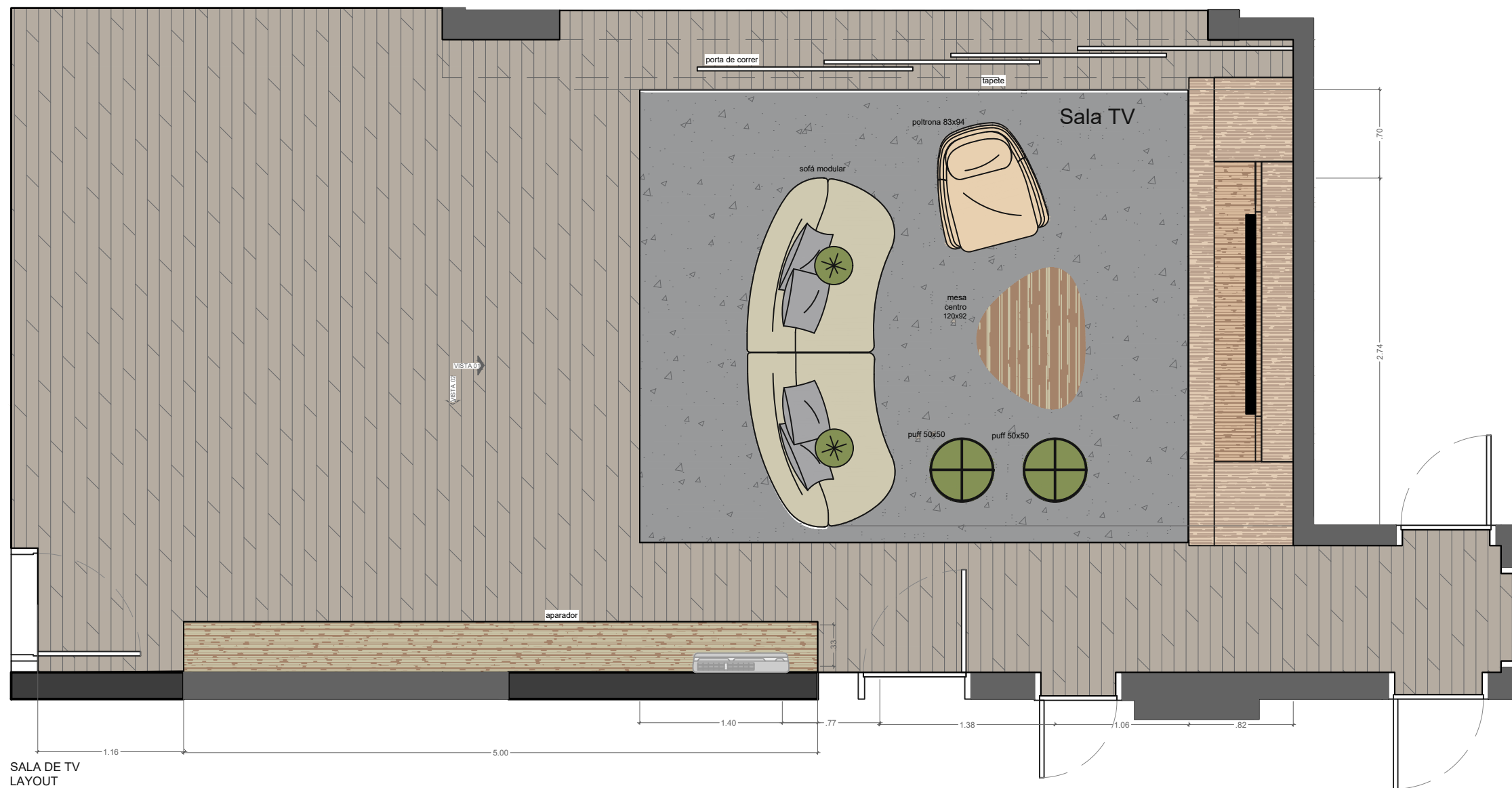

PLANEJAMENTO E DESENVOLVIMENTO DO TRABALHO DE CONCLUSÃO DE CURSO EM DESIGN DE INTERIORES

Este projeto compõe o produto final do trabalho de conclusão de curso.

RESPONSABILIDADE DE PROJETO DE DESIGN DE INTERIORES:
GUSTAVO HENRIQUE SUGAHARA, KAUANNE LOPES OLIVEIRA, LORHAINE RHAISLA ARRUDA FERREIRA



ESCALA:

1:50

CLIENTE:
Ariana Grande Butera

LOCAL:
EMPREENDIMENTO HIGH JARDIM PRUDÊNCIA - SÃO PAULO / SP

ETEC:
ETEC ITAQUERA II

COMPONENTE:
PDTCC

ETAPA DO PROJETO:
ANTEPROJETO

CURSO:
MTEC DESIGN DE INTERIORES

ORIENTAÇÃO:
PROFA. JANAINA MEDINA

DATA:
DEZEMBRO / 2024

FORMATO:
A3

FOLHA:

2/6

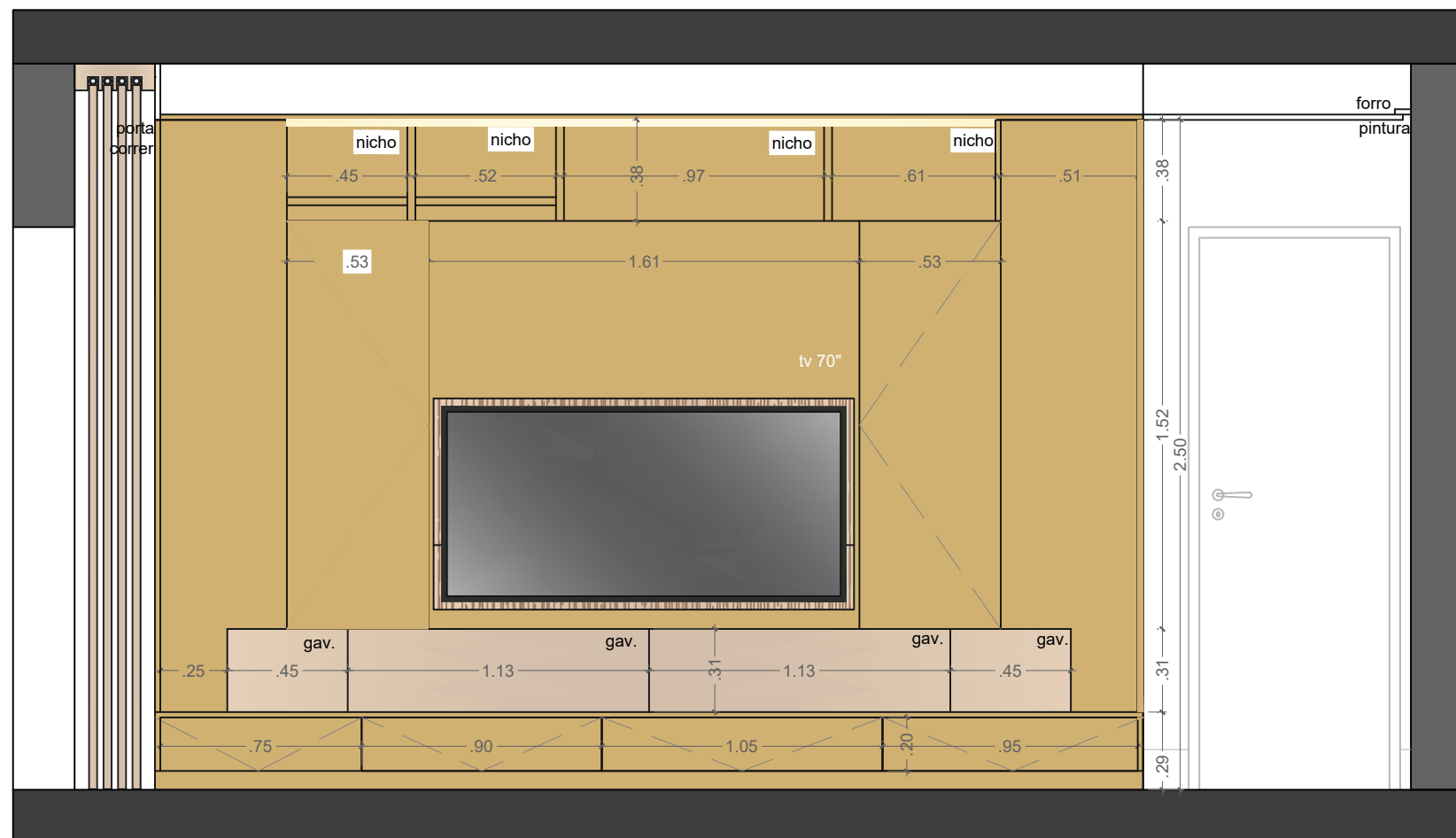

SALA DE TV
VISTA 01

MEMORIAL DESCRITIVO - SALA DE ESTAR

01-Módulo OPUS, módulos 5/6 encosto curto

Fornecedor: Artefacto

02-Poltrona luna giratória / pau ferro, lona washed

cor: terracota

Fornecedor artefacto

03-Puff Nick Diam 50 x 50 Fornecedor: Artefacto

04-Puff ray, Tecido Grupo G - Ref. 724

base Laca Brilho: Areia

Fornecedor: Boombam

05-Mesa Duetto Quadrada, estrutura: feijó natural,

prateleira inferior: Couro Camel

Design: luia mantelli

Fornecedor: Dromdecor

06-Mesa Lateral Tyr- 50

Design: Marta Manente

Fornecedor: Marta Manete story

07-Mesa de Apoio Stone

design: Mauricio bomfim

Fornecedor: Boombam

08-Smart TV 4K LG Oled Evo 65" Polegadas OLED65C3PSA

Fornecedor: fast shop

09-Estante em MDF, cor: jatobá, Cumaru com nichos 3.70x0.79

Fornecedor: Arauco

10-Tapete dunas algodão marfim 3.67x3.30 Fornecedor: Via star

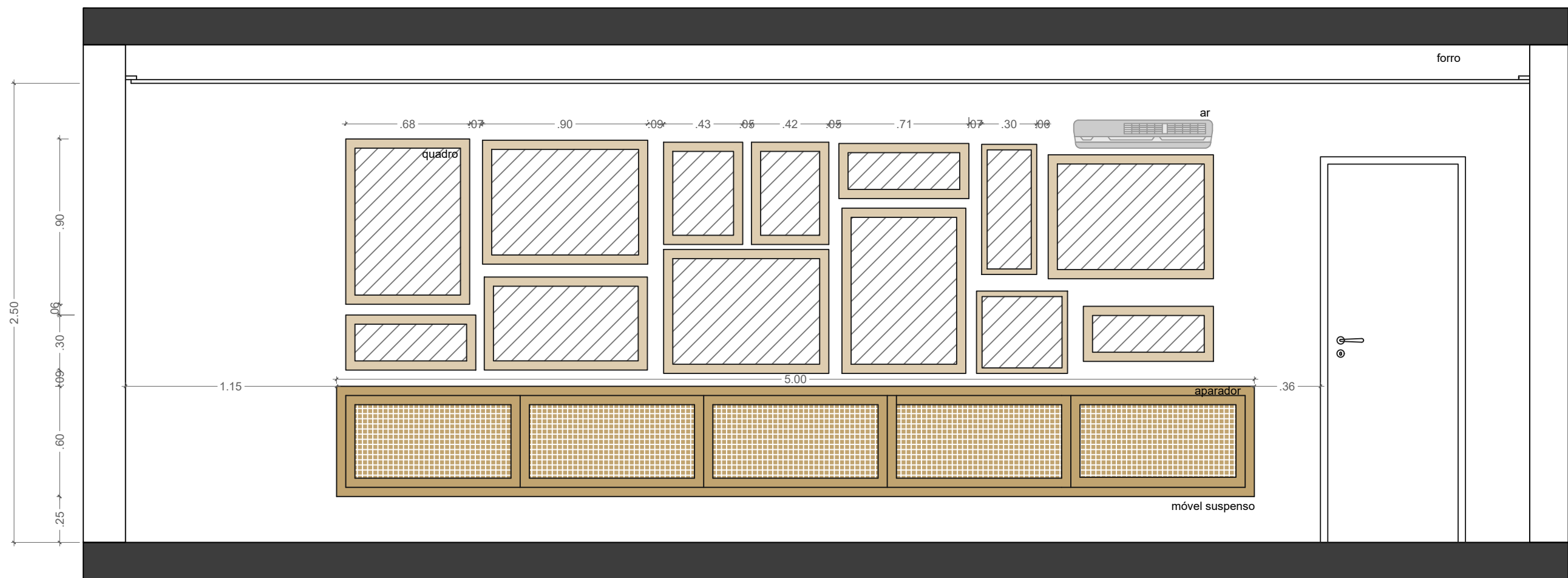

SALA
VISTA 02

PLANEJAMENTO E DESENVOLVIMENTO DO TRABALHO DE CONCLUSÃO DE CURSO EM DESIGN DE INTERIORES

Este projeto compõe o produto final do trabalho de conclusão de curso.

RESPONSABILIDADE DE PROJETO DE DESIGN DE INTERIORES:
GUSTAVO HENRIQUE SUGAHARA, KAUANNE LOPES OLIVEIRA, LORHAINE RHAISLA ARRUDA FERREIRA



ESCALA:

1:25

CLIENTE: Ariana Grande Butera		FOLHA: 2/8
LOCAL: EMPREENDIMENTO HIGH JARDIM PRUDÊNCIA - SÃO PAULO / SP		
ETEC: ETEC ITAQUERA II	CURSO: MTEC DESIGN DE INTERIORES	
COMPONENTE: PDTCC	ORIENTAÇÃO: PROFA. JANAINA MEDINA	
ETAPA DO PROJETO: ANTEPROJETO	DATA: DEZEMBRO / 2024	



PLANEJAMENTO E DESENVOLVIMENTO DO TRABALHO DE CONCLUSÃO DE CURSO EM DESIGN DE INTERIORES

Este projeto compõe o produto final do trabalho de conclusão de curso.

RESPONSABILIDADE DE PROJETO DE DESIGN DE INTERIORES:
GUSTAVO HENRIQUE SUGAHARA, KAUANNE LOPES OLIVEIRA, LORHAINE RHAISLA ARRUDA FERREIRA



ESCALA:
S/ESCALA

CLIENTE: Ariana Grande Butera		FOLHA:
LOCAL: EMPREENDIMENTO HIGH JARDIM PRUDÊNCIA - SÃO PAULO / SP		
ETEC: ETEC ITAQUERA II	CURSO: MTEC DESIGN DE INTERIORES	2/9
COMPONENTE: PDTCC	ORIENTAÇÃO: PROFA. JANAINA MEDINA	
ETAPA DO PROJETO: ANTEPROJETO	DATA: DEZEMBRO / 2024	



PLANEJAMENTO E DESENVOLVIMENTO DO TRABALHO DE CONCLUSÃO DE CURSO EM DESIGN DE INTERIORES

Este projeto compõe o produto final do trabalho de conclusão de curso.

RESPONSABILIDADE DE PROJETO DE DESIGN DE INTERIORES:
GUSTAVO HENRIQUE SUGAHARA, KAUANNE LOPES OLIVEIRA, LORHAINE RHAISLA ARRUDA FERREIRA



ESCALA:

S/ESCALA

CLIENTE: Ariana Grande Butera	
LOCAL: EMPREENDIMENTO HIGH JARDIM PRUDÊNCIA - SÃO PAULO / SP	
EETEC: EETEC ITAQUERA II	CURSO: MTEC DESIGN DE INTERIORES
COMPONENTE: PDTCC	ORIENTAÇÃO: PROFA. JANAINA MEDINA
ETAPA DO PROJETO: ANTEPROJETO	DATA: DEZEMBRO / 2024
	FORMATO: A3

FOLHA:

2/10

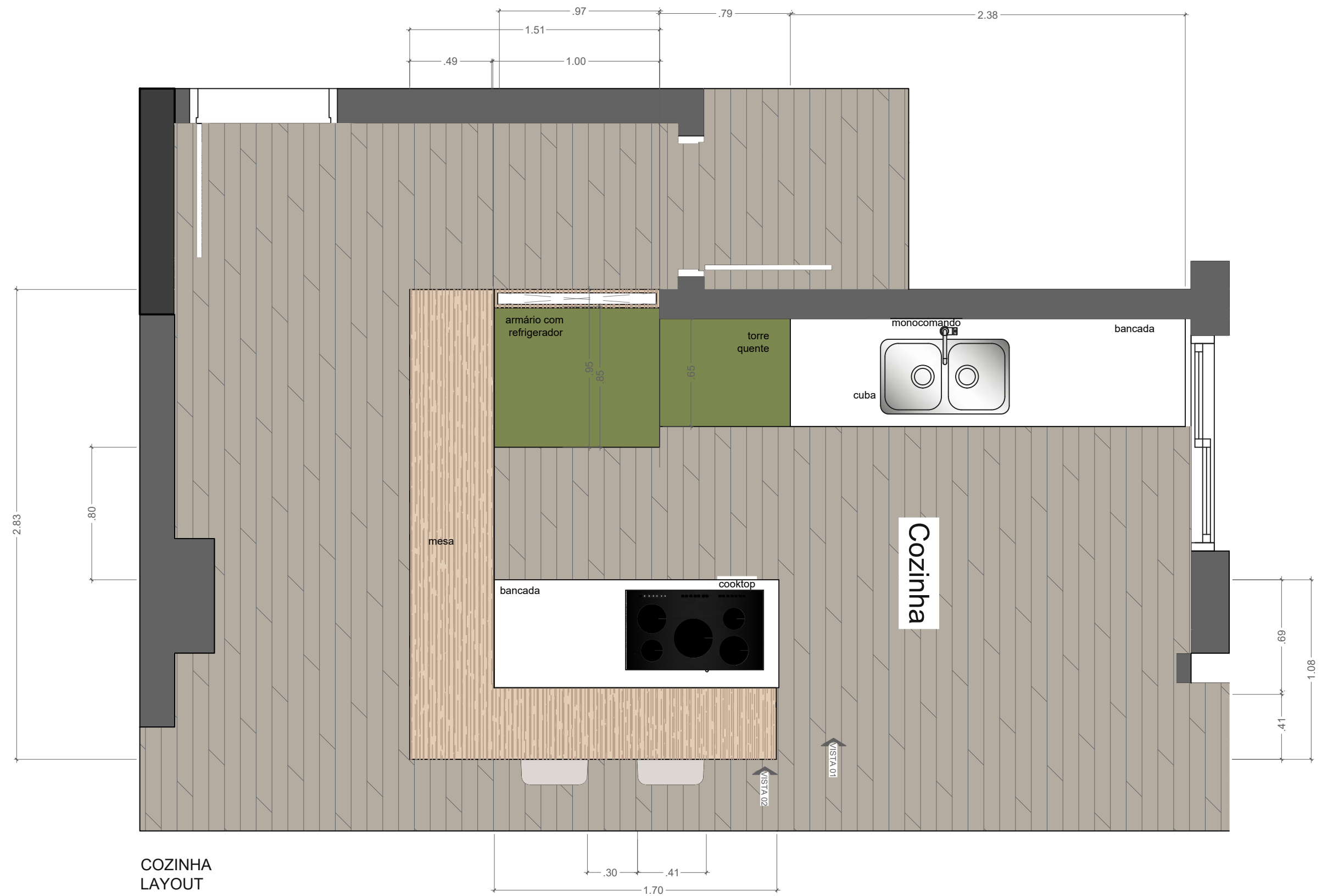

PLANEJAMENTO E DESENVOLVIMENTO DO TRABALHO DE CONCLUSÃO DE CURSO EM DESIGN DE INTERIORES

Este projeto compõe o produto final do trabalho de conclusão de curso.

RESPONSABILIDADE DE PROJETO DE DESIGN DE INTERIORES:
GUSTAVO HENRIQUE SUGAHARA, KAUANNE LOPES OLIVEIRA, LORHAINE RHAISLA ARRUDA FERREIRA



ESCALA:

1:25

CLIENTE: Ariana Grande Butera	
LOCAL: EMPREENDIMENTO HIGH JARDIM PRUDÊNCIA - SÃO PAULO / SP	
ETEC: ETEC ITAQUERA II	CURSO: MTEC DESIGN DE INTERIORES
COMPONENTE: PDTCC	ORIENTAÇÃO: PROFA. JANAINA MEDINA
ETAPA DO PROJETO: ANTEPROJETO	DATA: DEZEMBRO / 2024
	FORMATO: A3

FOLHA:

2/11

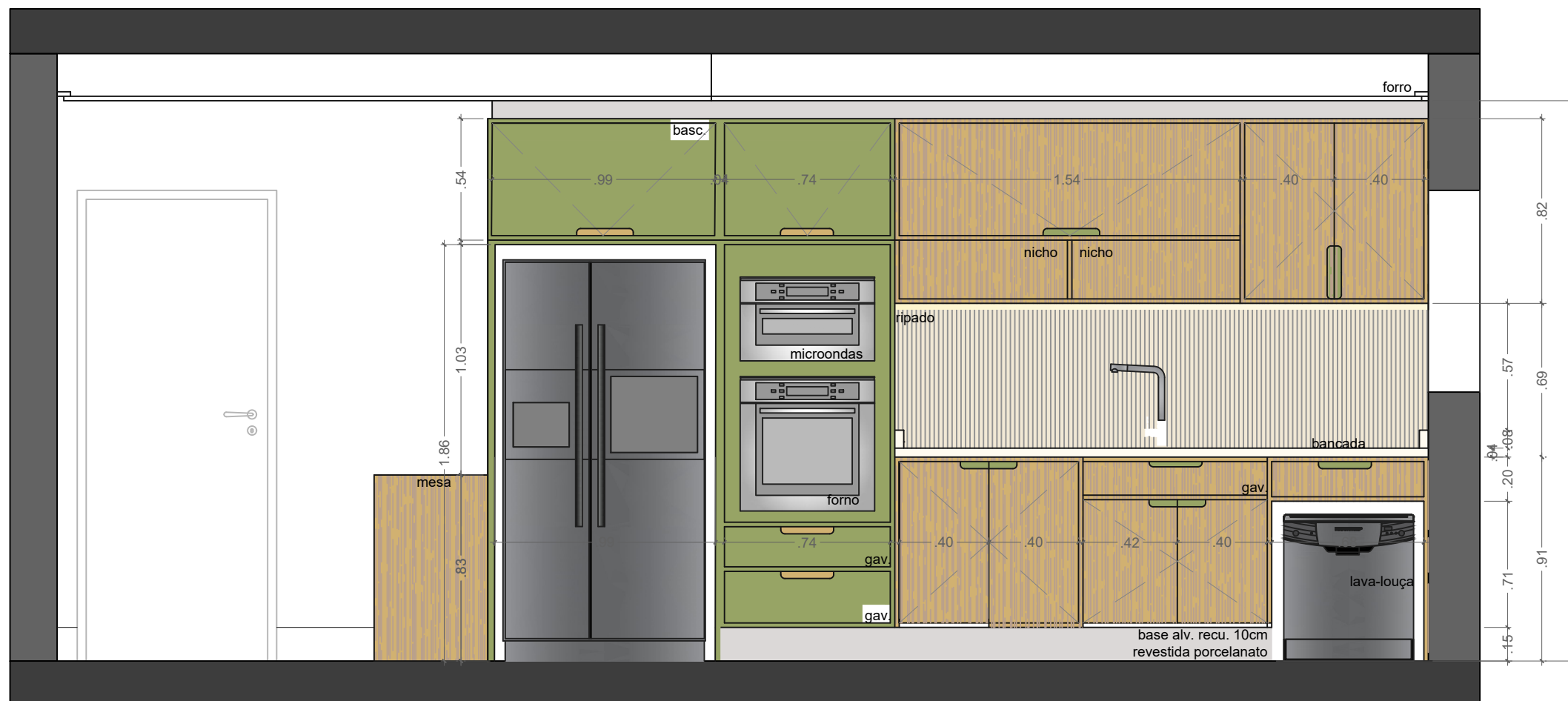

- MEMORIAL DESCRITIVO - COZINHA**
- 01-Banqueta Martina, estrutura feijó, encosto tela sextavada, Iona Washed Cor: Off White
fornecedor: Boombam
 - 02-Refrigerador Electrolux Multi Door 538 Litros Inox DM85X
fornecedor: Electrolux
 - 03-Micro-ondas de Embutir Electrolux 29L cor Inox Espelhado
fornecedor: Electrolux
 - 04-Cooktop por Indução Electrolux em Vidro com 04 Bocas painel touch preto Fornecedor: Fast Shop
 - 05-Forno de Embutir Elétrico Brastemp 67 Litros Inox
Fornecedor: Fast shop
 - 06-Lava-Louças Electrolux Inox com 08 Serviços
Fornecedor: Fast shop
 - 07-Misturador Monocomando Deca de Mesa Bica Alta Curva para Cozinha com Acionamento Joystick
Fornecedor: deca loja
 - 08-Cuba Dupla Deca para Cozinha em Inox 55cm | Wish
Fornecedor: deca loja
 - 09-Ripado Porcelanato Retificado Dolce Menta Decor 80,5X140Cm
Fornecedor: Telhanorte
 - 10-Bancada em terrazo, branco
Fornecedor: Donata
 - 11-Bancada mármore Carrara Venatino escovado
Fornecedor: Granos
 - 12-Ilha da cozinha em mdf cumaru
Fornecedor: Arauco
 - 13-Armário com basculante em Mdf Cumaru e Sálvia
Fornecedor: Arauco
 - 14-Luminária Pendente Vallado
Fornecedor: ateliê Paula Sousa

COZINHA
VISTA 01

PLANEJAMENTO E DESENVOLVIMENTO DO TRABALHO DE CONCLUSÃO DE CURSO EM DESIGN DE INTERIORES

Este projeto compõe o produto final do trabalho de conclusão de curso.

RESPONSABILIDADE DE PROJETO DE DESIGN DE INTERIORES:
GUSTAVO HENRIQUE SUGAHARA, KAUANNE LOPES OLIVEIRA, LORHAINE RHAISLA ARRUDA FERREIRA



ESCALA:

1:25

CLIENTE: Ariana Grande Butera		FOLHA: 2/12
LOCAL: EMPREENDIMENTO HIGH JARDIM PRUDÊNCIA - SÃO PAULO / SP		
ETEC: ETEC ITAQUERA II	CURSO: MTEC DESIGN DE INTERIORES	
COMPONENTE: PDTCC	ORIENTAÇÃO: PROFA. JANAINA MEDINA	
ETAPA DO PROJETO: ANTEPROJETO	DATA: DEZEMBRO / 2024	
	FORMATO: A3	

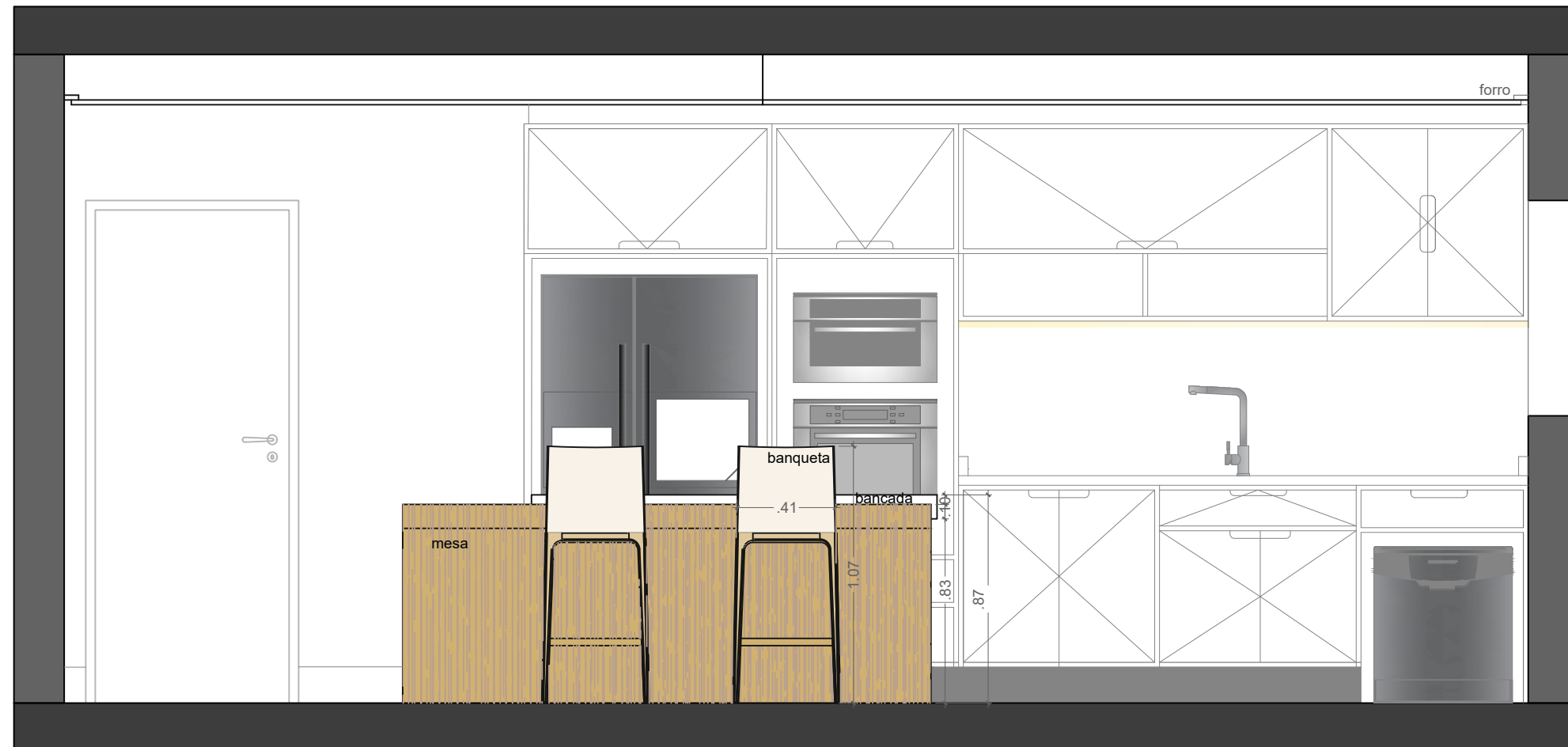

COZINHA
VISTA 02

PLANEJAMENTO E DESENVOLVIMENTO DO TRABALHO DE CONCLUSÃO DE CURSO EM DESIGN DE INTERIORES

Este projeto compõe o produto final do trabalho de conclusão de curso.

RESPONSABILIDADE DE PROJETO DE DESIGN DE INTERIORES:
GUSTAVO HENRIQUE SUGAHARA, KAUANNE LOPES OLIVEIRA, LORHAINE RHAISLA ARRUDA FERREIRA



ESCALA:

1:25

CLIENTE:
Ariana Grande Butera

LOCAL:
EMPREENDIMENTO HIGH JARDIM PRUDÊNCIA - SÃO PAULO / SP

ETEC:
ETEC ITAQUERA II

COMPONENTE:
PDTCC

ETAPA DO PROJETO:
ANTEPROJETO

CURSO:
MTEC DESIGN DE INTERIORES

ORIENTAÇÃO:
PROFA. JANAINA MEDINA

DATA:
DEZEMBRO / 2024

FORMATO:
A3

FOLHA:

2/13



PLANEJAMENTO E DESENVOLVIMENTO DO TRABALHO DE CONCLUSÃO DE CURSO EM DESIGN DE INTERIORES

Este projeto compõe o produto final do trabalho de conclusão de curso.

RESPONSABILIDADE DE PROJETO DE DESIGN DE INTERIORES:
GUSTAVO HENRIQUE SUGAHARA, KAUANNE LOPES OLIVEIRA, LORHAINE RHAISLA ARRUDA FERREIRA



ESCALA:

S/ESCALA

CLIENTE:
Ariana Grande Butera

LOCAL:
EMPREENDIMENTO HIGH JARDIM PRUDÊNCIA - SÃO PAULO / SP

ETEC:
ETEC ITAQUERA II

COMPONENTE:
PDTCC

ETAPA DO PROJETO:
ANTEPROJETO

CURSO:
MTEC DESIGN DE INTERIORES

ORIENTAÇÃO:
PROFA. JANAINA MEDINA

DATA:
DEZEMBRO / 2024

FORMATO:
A3

FOLHA:

2/14



PLANEJAMENTO E DESENVOLVIMENTO DO TRABALHO DE CONCLUSÃO DE CURSO EM DESIGN DE INTERIORES

Este projeto compõe o produto final do trabalho de conclusão de curso.

RESPONSABILIDADE DE PROJETO DE DESIGN DE INTERIORES:
GUSTAVO HENRIQUE SUGAHARA, KAUANNE LOPES OLIVEIRA, LORHAINE RHAISLA ARRUDA FERREIRA



ESCALA:

S/ESCALA

CLIENTE: Ariana Grande Butera	FOLHA:		
LOCAL: EMPREENDIMENTO HIGH JARDIM PRUDÊNCIA - SÃO PAULO / SP	2/15		
ETEC: ETEC ITAQUERA II			CURSO: MTEC DESIGN DE INTERIORES
COMPONENTE: PDTCC			ORIENTAÇÃO: PROFA. JANAINA MEDINA
ETAPA DO PROJETO: ANTEPROJETO			DATA: DEZEMBRO / 2024



PLANEJAMENTO E DESENVOLVIMENTO DO TRABALHO DE CONCLUSÃO DE CURSO EM DESIGN DE INTERIORES

Este projeto compõe o produto final do trabalho de conclusão de curso.

RESPONSABILIDADE DE PROJETO DE DESIGN DE INTERIORES:
GUSTAVO HENRIQUE SUGAHARA, KAUANNE LOPES OLIVEIRA, LORHAINE RHAISLA ARRUDA FERREIRA



ESCALA:

S/ESCALA

CLIENTE: Ariana Grande Butera	
LOCAL: EMPREENDIMENTO HIGH JARDIM PRUDÊNCIA - SÃO PAULO / SP	
ETEC: ETEC ITAQUERA II	CURSO: MTEC DESIGN DE INTERIORES
COMPONENTE: PDTCC	ORIENTAÇÃO: PROFA. JANAINA MEDINA
ETAPA DO PROJETO: ANTEPROJETO	DATA: DEZEMBRO / 2024
	FORMATO: A3

FOLHA:

2/16

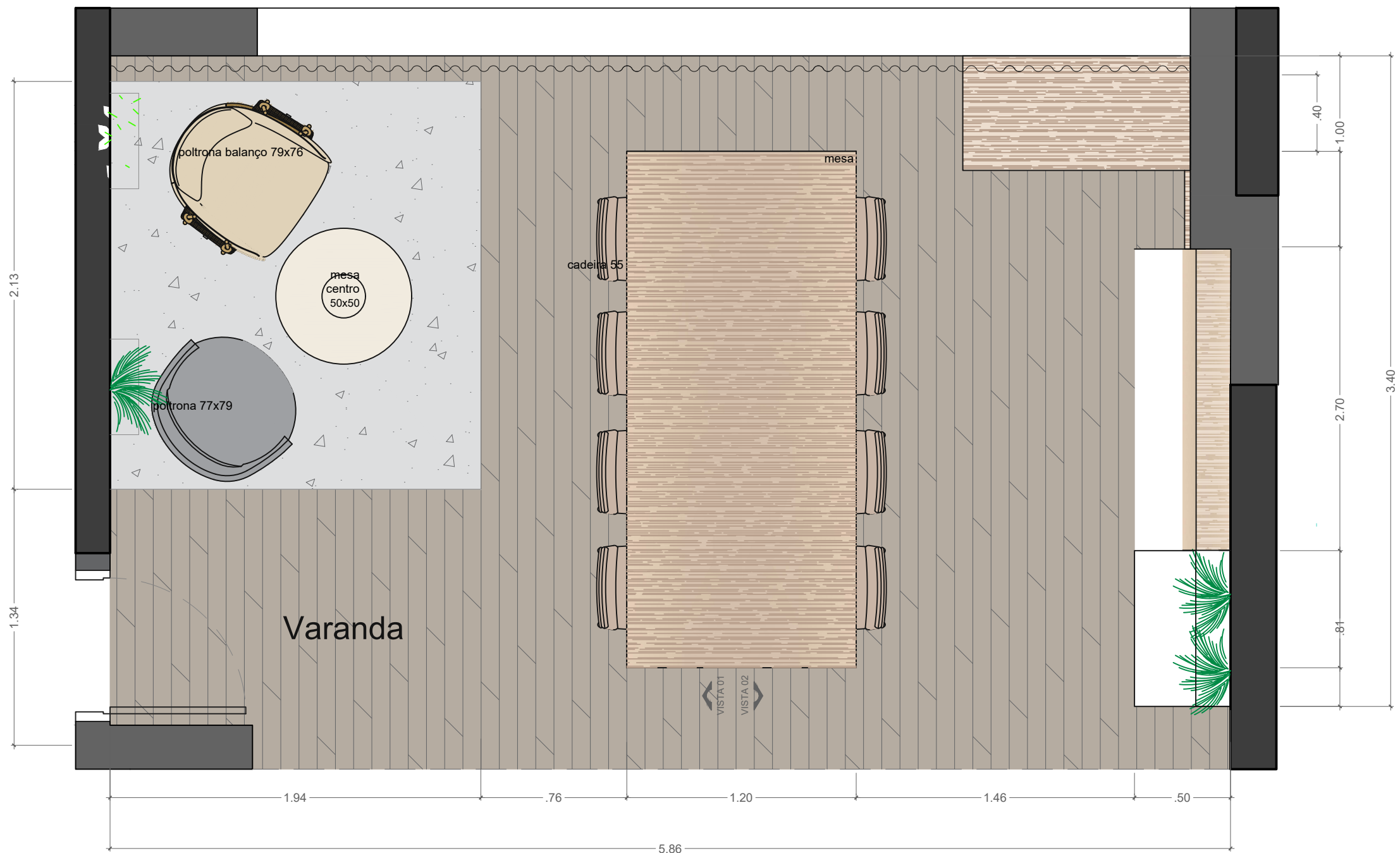

VARANDA LAYOUT

PLANEJAMENTO E DESENVOLVIMENTO DO TRABALHO DE CONCLUSÃO DE CURSO EM DESIGN DE INTERIORES

Este projeto compõe o produto final do trabalho de conclusão de curso.

RESPONSABILIDADE DE PROJETO DE DESIGN DE INTERIORES:
GUSTAVO HENRIQUE SUGAHARA, KAUANNE LOPES OLIVEIRA, LORHAINE RHAISLA ARRUDA FERREIRA



ESCALA:

1:25

CLIENTE: Ariana Grande Butera		FOLHA: 2/17
LOCAL: EMPREENDIMENTO HIGH JARDIM PRUDÊNCIA - SÃO PAULO / SP		
ETEC: ETEC ITAQUERA II	CURSO: MTEC DESIGN DE INTERIORES	
COMPONENTE: PDTCC	ORIENTAÇÃO: PROFA. JANAINA MEDINA	
ETAPA DO PROJETO: ANTEPROJETO	DATA: DEZEMBRO / 2024	

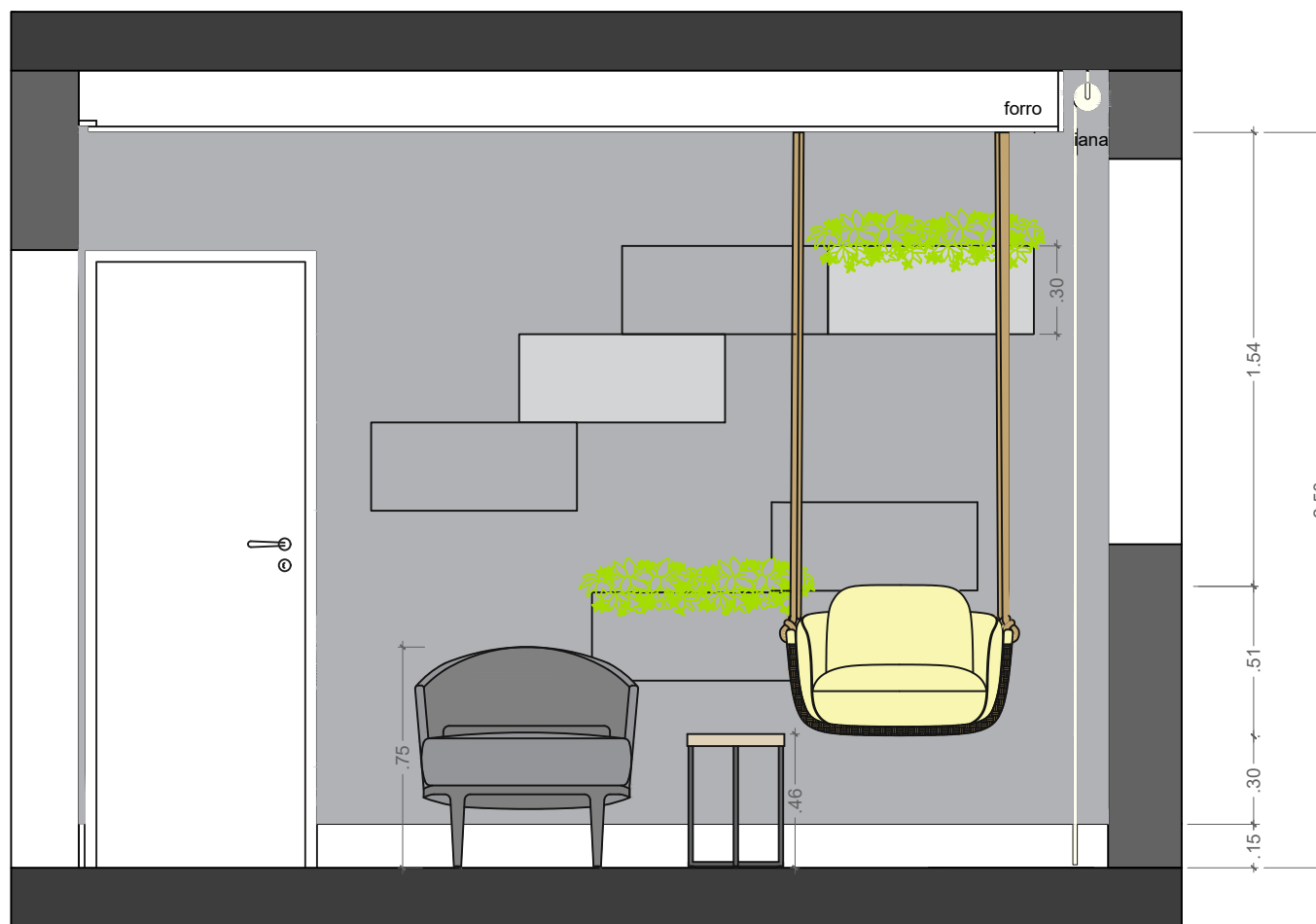

VARANDA
VISTA 01

MEMORIAL DESCRITIVO - VARANDA

- 01-Mesa de Jantar Flora
lâmina de madeira freijó
Fornecedor: Boombam
- 02-Cadeira Martina, estrutura feijó, encosto tela sextavada,
lona Washed Cor: Off White
Fornecedor: Divina haus
- 03-Poltrona balanço grano
Fornecedor: Artefacto
- 04-Mesa de apoio disco - latão polido acabamento feijó
Fornecedor: Acervo contemporâneo
- 05-Poltrona cereno
M1-070 2BR
Fornecedor: Estofado jardim
- 06-Cervejeira Electrolux MultiDrinks de 96 Litros - BCG96
fornecido: Fast shop
- 07-Jardim Vertical, Preservado artificial
Fornecedor: Muda vertical
- 08-Cortina Rolô, acionamento manual acabamento marfim
fornecedor: Amorim cortinas
- 09-Luminaria pendente bonina, cúpula Papéis claros
Fornecedor: Iluminoo
- 10-Balizador Cyrrus- terracota
Fornecedor: Geo cerâmica
- 11-Móvel em marcenaria e armários Mdf cor: Cumaru, sálvia
Fornecedor: Arauco
- 12-Tapete Candeia algodão, creme
Fornecedor: Via star

PLANEJAMENTO E DESENVOLVIMENTO DO TRABALHO DE CONCLUSÃO DE CURSO EM DESIGN DE INTERIORES

Este projeto compõe o produto final do trabalho de conclusão de curso.

RESPONSABILIDADE DE PROJETO DE DESIGN DE INTERIORES:
GUSTAVO HENRIQUE SUGAHARA, KAUANNE LOPES OLIVEIRA, LORHAINE RHAISLA ARRUDA FERREIRA



ESCALA:

1:25

CLIENTE: Ariana Grande Butera		
LOCAL: EMPREENHIMENTO HIGH JARDIM PRUDÊNCIA - SÃO PAULO / SP		
ETEC: ETEC ITAQUERA II	CURSO: MTEC DESIGN DE INTERIORES	
COMPONENTE: PDTCC	ORIENTAÇÃO: PROFA. JANAINA MEDINA	
ETAPA DO PROJETO: ANTEPROJETO	DATA: DEZEMBRO / 2024	FORMATO: A3

FOLHA:

2/18



VARANDA
VISTA 02

PLANEJAMENTO E DESENVOLVIMENTO DO TRABALHO DE CONCLUSÃO DE CURSO EM DESIGN DE INTERIORES

Este projeto compõe o produto final do trabalho de conclusão de curso.

RESPONSABILIDADE DE PROJETO DE DESIGN DE INTERIORES:
GUSTAVO HENRIQUE SUGAHARA, KAUANNE LOPES OLIVEIRA, LORHAINE RHAISLA ARRUDA FERREIRA



ESCALA:

1:25

CLIENTE: Ariana Grande Butera		
LOCAL: EMPREENDIMENTO HIGH JARDIM PRUDÊNCIA - SÃO PAULO / SP		
ETEC: ETEC ITAQUERA II	CURSO: MTEC DESIGN DE INTERIORES	
COMPONENTE: PDTCC	ORIENTAÇÃO: PROFA. JANAINA MEDINA	
ETAPA DO PROJETO: ANTEPROJETO	DATA: DEZEMBRO / 2024	FORMATO: A3

FOLHA:

2/19



PLANEJAMENTO E DESENVOLVIMENTO DO TRABALHO DE CONCLUSÃO DE CURSO EM DESIGN DE INTERIORES

Este projeto compõe o produto final do trabalho de conclusão de curso.

RESPONSABILIDADE DE PROJETO DE DESIGN DE INTERIORES:
GUSTAVO HENRIQUE SUGAHARA, KAUANNE LOPES OLIVEIRA, LORHAINE RHAISLA ARRUDA FERREIRA



ESCALA:

S/ESCALA

CLIENTE:
Ariana Grande Butera

LOCAL:
EMPREENDIMENTO HIGH JARDIM PRUDÊNCIA - SÃO PAULO / SP

ETEC:
ETEC ITAQUERA II

COMPONENTE:
PDTCC

ETAPA DO PROJETO:
ANTEPROJETO

CURSO:
MTEC DESIGN DE INTERIORES

ORIENTAÇÃO:
PROFA. JANAINA MEDINA

DATA:
DEZEMBRO / 2024

FORMATO:
A3

FOLHA:

2/20

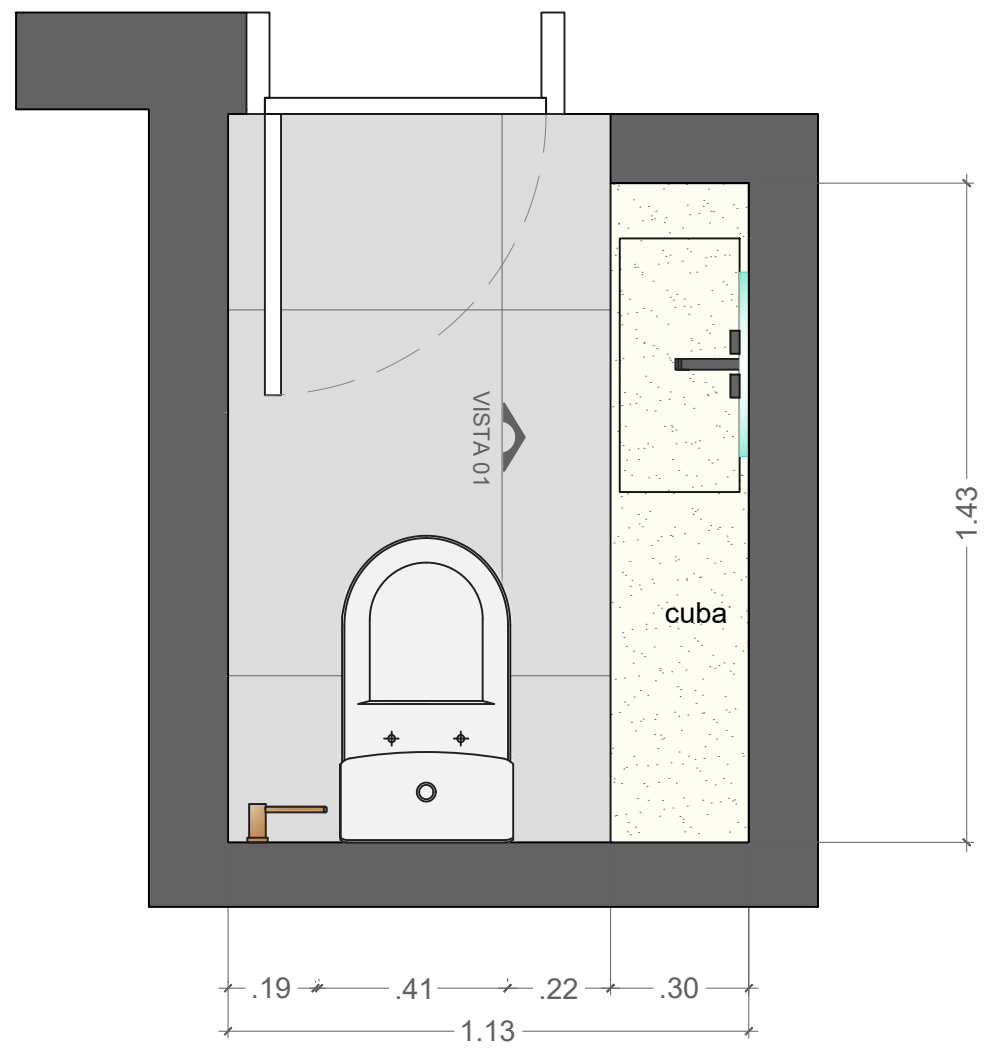

LAVABO
LAYOUT

PLANEJAMENTO E DESENVOLVIMENTO DO TRABALHO DE CONCLUSÃO DE CURSO EM DESIGN DE INTERIORES

Este projeto compõe o produto final do trabalho de conclusão de curso.

RESPONSABILIDADE DE PROJETO DE DESIGN DE INTERIORES:
GUSTAVO HENRIQUE SUGAHARA, KAUANNE LOPES OLIVEIRA, LORHAINE RHAISLA ARRUDA FERREIRA



ESCALA:

1:25

CLIENTE: Ariana Grande Butera		
LOCAL: EMPREENDIMENTO HIGH JARDIM PRUDÊNCIA - SÃO PAULO / SP		
ETEC: ETEC ITAQUERA II	CURSO: MTEC DESIGN DE INTERIORES	
COMPONENTE: PDTCC	ORIENTAÇÃO: PROFA. JANAINA MEDINA	
ETAPA DO PROJETO: ANTEPROJETO	DATA: DEZEMBRO / 2024	FORMATO: A3

FOLHA:

2/21

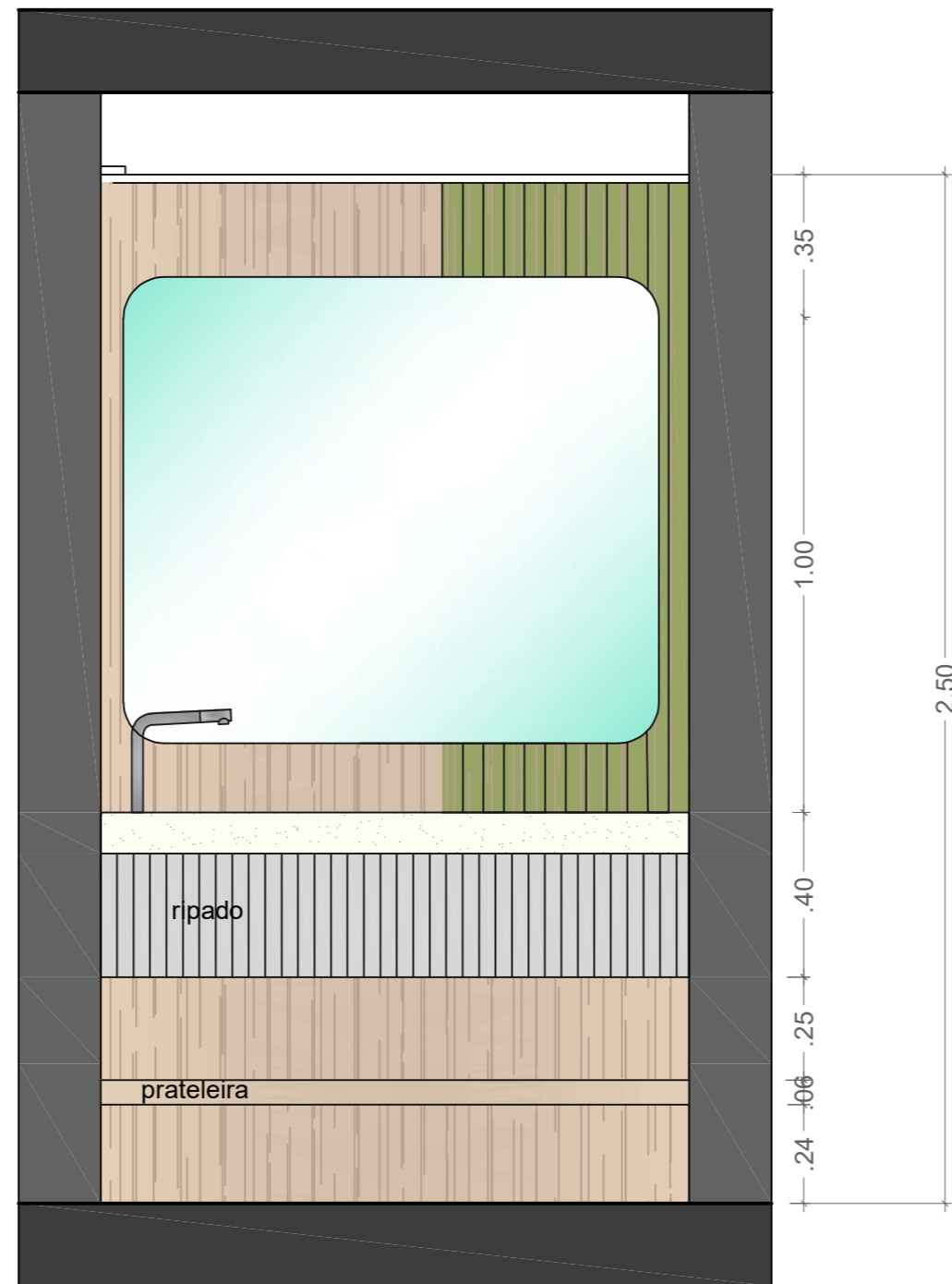

MEMORIAL DESCRITIVO - LAVABO

- 01- Espelho retangular vidraçaria 1.30x2.10
Fornecedor: vidro laser
- 02-Luminária Pendente, Lua
Fornecedor: Boombam
- 03-Ripado de madeira: Mdf cumaru
Fornecedor: Arauco
- 04-prateleira Mdf Louro feijó
Fornecedor: Arauco

LAVABO
VISTA 01

PROJETO EXECUTIVO

Anífera 

A DEMOLIR

Aniela 

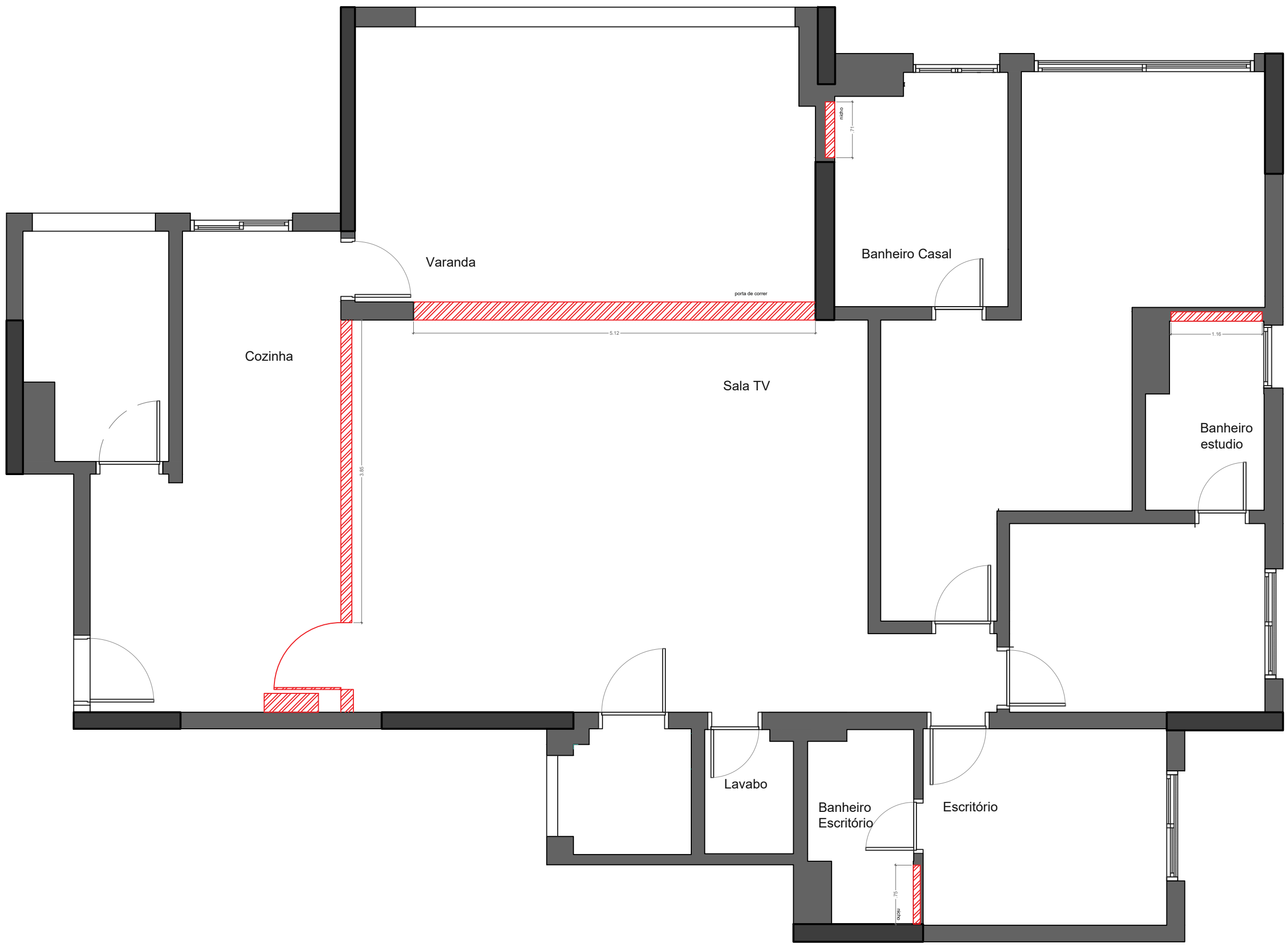

A DEMOLIR

-Além das estruturas indicadas em planta, outros elementos serão completamente retirados do imóvel: revestimento de piso, revestimento de parede, sancas e rodapés

-Para acabamento, as dimensões para os nichos constam do detalhamento do ambiente

PLANEJAMENTO E DESENVOLVIMENTO DO TRABALHO DE CONCLUSÃO DE CURSO EM DESIGN DE INTERIORES

Este projeto compõe o produto final do trabalho de conclusão de curso.

RESPONSABILIDADE DE PROJETO DE DESIGN DE INTERIORES:
 GUSTAVO HENRIQUE SUGAHARA, KAUANNE LOPES OLIVEIRA, LORHAINE RHAISLA ARRUDA FERREIRA



ESCALA:
1:50

CLIENTE: Ariana Grande Butera		
LOCAL: EMPREENDIMENTO HIGH JARDIM PRUDÊNCIA - SÃO PAULO / SP		
ETEC: ETEC ITAQUERA II	CURSO: MTEC DESIGN DE INTERIORES	
COMPONENTE: PDTCC	ORIENTAÇÃO: PROFA. JANAINA MEDINA	
ETAPA DO PROJETO: PROJETO EXECUTIVO	DATA: DEZEMBRO / 2024	FORMATO: A3

FOLHA:
3

FORRO DE GESSO

Ani 



FORRO DE GESSO - A CONSTRUIR

■	Forro de gesso liso e tabicado Pé direito final: 2,50 Área: 121 m ²
■	Forro de gesso liso e tabicado Pé direito final: 2,50 Área: 18,75 m ²
■	Forro de gesso liso e tabicado Pé direito final: 2,50 Área: 5,02 m ²
■	Cortineiro Largura: indicada 15 cm
Forro de gesso liso e tabicado Área total: 144 m ²	

PLANEJAMENTO E DESENVOLVIMENTO DO TRABALHO DE CONCLUSÃO DE CURSO EM DESIGN DE INTERIORES

Este projeto compõe o produto final do trabalho de conclusão de curso.

RESPONSABILIDADE DE PROJETO DE DESIGN DE INTERIORES:
GUSTAVO HENRIQUE SUGAHARA, KAUANNE LOPES OLIVEIRA, LORHAINE RHAISLA ARRUDA FERREIRA



ESCALA:
1:50

CLIENTE: Ariana Grande Butera		3/2
LOCAL: EMPREENDIMENTO HIGH JARDIM PRUDÊNCIA - SÃO PAULO / SP		
ETEC: ETEC ITAQUERA II	CURSO: MTEC DESIGN DE INTERIORES	
COMPONENTE: PDTCC	ORIENTAÇÃO: PROFA. JANAINA MEDINA	
ETAPA DO PROJETO: PROJETO EXECUTIVO	DATA: DEZEMBRO / 2024	
		FORMATO: A3

ILUMINAÇÃO

Anífera 

LAYOUT



ILUMINAÇÃO

- Spot quadrado branco lampada PAR20
- Spot led embutir AIVA branco Nordcor 12w
- Balizador redondo branco
- Luminaria decorativa arandela
- Luminaria decorativa Pendente
- Perfil de embutir recuado branco
- Luminaria em trilho com spot sobrepor KONA Nordcor 15w
- Interruptor

- Os circuitos atendidos em cada interruptor estão numerados. Aqueles cujo número leva um traço superior são paralelos. Já os números não traçados são interruptores simples. Pontos cujos números indicados são os mesmos, constam de um único circuito, tendo seu acendimento simultâneo.

- Interruptores ao lado das guarnições devem manter apenas 2 cm. de distância das mesmas.

- Todos os balizadores devem ser posicionados com a altura padrão de 35cm do chão

- Temperatura de cor: 3000 K.

PLANEJAMENTO E DESENVOLVIMENTO DO TRABALHO DE CONCLUSÃO DE CURSO EM DESIGN DE INTERIORES

Este projeto compõe o produto final do trabalho de conclusão de curso.

RESPONSABILIDADE DE PROJETO DE DESIGN DE INTERIORES:
GUSTAVO HENRIQUE SUGAHARA, KAUANNE LOPES OLIVEIRA, LORHAINE RHAISLA ARRUDA FERREIRA



ESCALA:
1:50

CLIENTE: Ariana Grande Butera		3/3
LOCAL: EMPREENDIMENTO HIGH JARDIM PRUDÊNCIA - SÃO PAULO / SP		
ETEC: ETEC ITAQUERA II	CURSO: MTEC DESIGN DE INTERIORES	
COMPONENTE: PDTCC	ORIENTAÇÃO: PROFA. JANAINA MEDINA	
ETAPA DO PROJETO: PROJETO EXECUTIVO	DATA: DEZEMBRO / 2024	
	FORMATO: A3	

REVESTIMENTO DE PAREDE

Anífera 

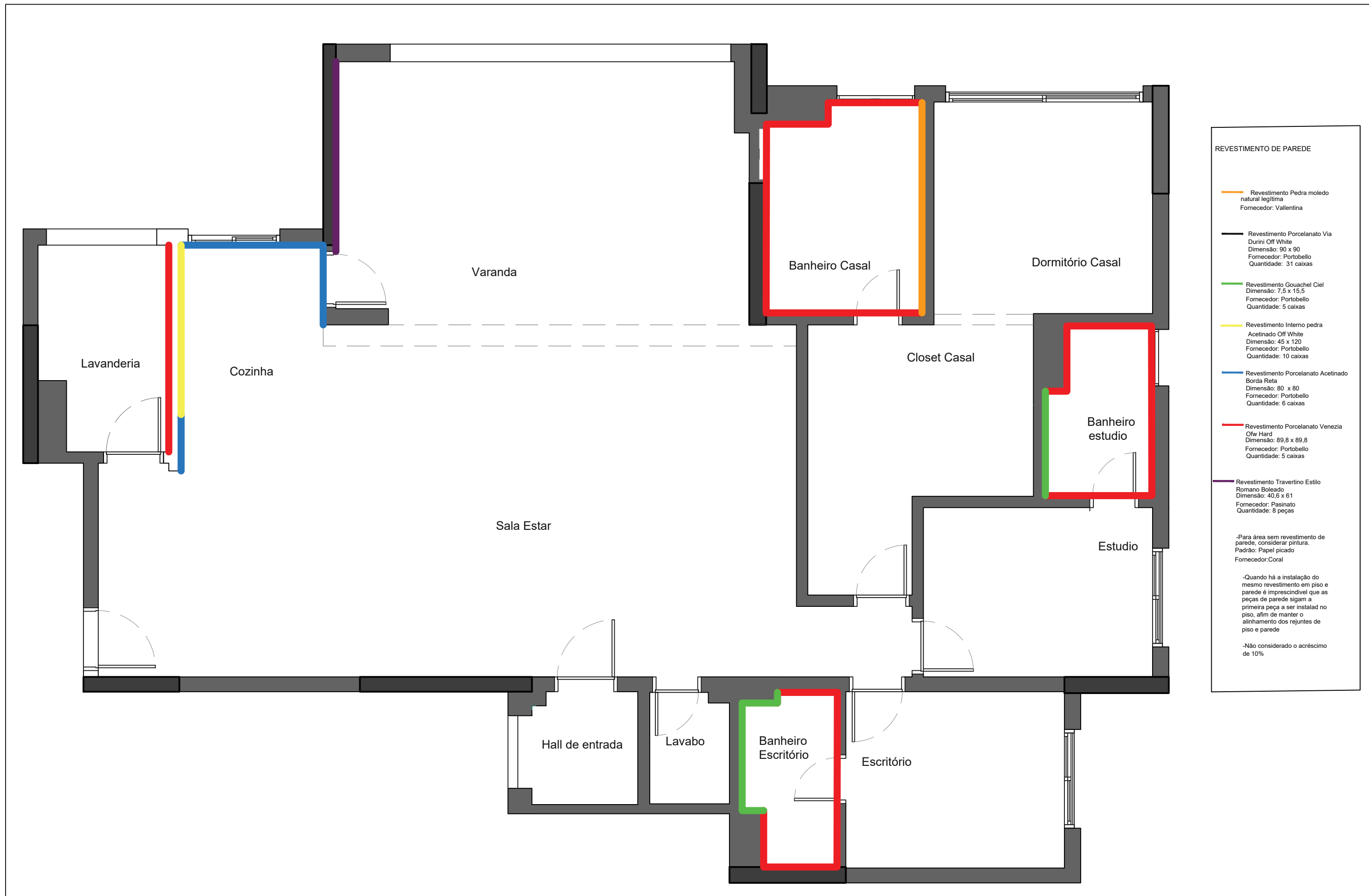

- REVESTIMENTO DE PAREDE**
- Revestimento Pedra moledo natural legítima
Fornecedor: Valentina
 - Revestimento Porcelanato Via Durini Off White
Dimensão: 90 x 90
Fornecedor: Portobello
Quantidade: 31 caixas
 - Revestimento Gouchel Ciel
Dimensão: 7,5 x 15,5
Fornecedor: Portobello
Quantidade: 5 caixas
 - Revestimento Interno pedra Acetinado Off White
Dimensão: 45 x 120
Fornecedor: Portobello
Quantidade: 10 caixas
 - Revestimento Porcelanato Acetinado Borda Reta
Dimensão: 80 x 80
Fornecedor: Portobello
Quantidade: 6 caixas
 - Revestimento Porcelanato Venezia Ofw Hard
Dimensão: 89,8 x 89,8
Fornecedor: Portobello
Quantidade: 5 caixas
 - Revestimento Travertino Estilo Romano Boleado
Dimensão: 40,6 x 61
Fornecedor: Pasinato
Quantidade: 8 peças
- Para área sem revestimento de parede, considerar pintura.
Padrão: Papel picado
Fornecedor: Coral
- Quando há a instalação do mesmo revestimento em piso e parede é imprescindível que as peças de parede sigam a primeira peça a ser instalada no piso, afim de manter o alinhamento dos rejuntas de piso e parede
- Não considerado o acréscimo de 10%

PLANEJAMENTO E DESENVOLVIMENTO DO TRABALHO DE CONCLUSÃO DE CURSO EM DESIGN DE INTERIORES		ESCALA:	CLIENTE: Ariana Grande Butera		FOLHA:	
Este projeto compõe o produto final do trabalho de conclusão de curso.		1:50	LOCAL: EMPREENDIMENTO HIGH JARDIM PRUDÊNCIA - SÃO PAULO / SP		3/4	
RESPONSABILIDADE DE PROJETO DE DESIGN DE INTERIORES: GUSTAVO HENRIQUE SUGAHARA, KAUANNE LOPES OLIVEIRA, LORHAINE RHAISLA ARRUDA FERREIRA			ETEC: ETEC ITAQUERA II	CURSO: MTEC DESIGN DE INTERIORES		
			COMPONENTE: PDTCC	ORIENTAÇÃO: PROFA. JANAINA MEDINA		
			ETAPA DO PROJETO: PROJETO EXECUTIVO	DATA: DEZEMBRO / 2024		FORMATO: A3



REVESTIMIENTO DE PISO

Amor 

LAYOUT



- PISO**
- Ⓢ Soleira existente a manter
 - Ⓟ Baquete
Material: madeira maciça Tauari
Quantidade: 9 unidades
 - Base de alvenaria
Acabamento em porcelanato
 - Piso de madeira maciça tauari
Dimensão: 1,9 x 12,7
Fornecedor: Madel
Área: 106 m2
 - Porcelanato via durini off white
Dimensão: 90 x 90
Fornecedor: pPortobello
Área: 16,9 m2
- Bases de alvenaria consideram dimensões já acabadas e altura final de 15 cm.
- Ambientes com ralos existentes a manter, considerar apenas substituição de acabamentos, sendo ralo linear ou comum.
- Quantidade desconsiderado a perda do material, metragem quadrada exata.

PLANEJAMENTO E DESENVOLVIMENTO DO TRABALHO DE CONCLUSÃO DE CURSO EM DESIGN DE INTERIORES

Este projeto compõe o produto final do trabalho de conclusão de curso.

RESPONSABILIDADE DE PROJETO DE DESIGN DE INTERIORES:
GUSTAVO HENRIQUE SUGAHARA, KAUANNE LOPES OLIVEIRA, LORHAINE RHAISLA ARRUDA FERREIRA



ESCALA:
1:50

CLIENTE: Ariana Grande Butera		FOLHA: 3/5
LOCAL: EMPREENDIMENTO HIGH JARDIM PRUDÊNCIA - SÃO PAULO / SP		
ETEC: ETEC ITAQUERA II	CURSO: MTEC DESIGN DE INTERIORES	
COMPONENTE: PDTCC	ORIENTAÇÃO: PROFA. JANAINA MEDINA	
ETAPA DO PROJETO: PROJETO EXECUTIVO	DATA: DEZEMBRO / 2024	
	FORMATO: A3	

RODAPÉ

Amor 

LAYOUT



RODAPÉ

- Rodapé em porcelanato freedom off white
Fornecedor: Portobello
Altura: 20cm
Metragem: 36,80 m2
- Rodapé em MDF Padrão Tauari
Fornecedor: Madeiramar
Altura: 20cm
Metragem: 11,36 m2
- Rodapé em porcelanato michelangelo natural
Fornecedor: Portobello
Altura: 20cm
Metragem: 2,68 m2

-Layout indicativo de localização.
- Instalação de rodapé de porcelanato apenas após a instalação da marcenaria.
- Quantidade desconsiderado a perda do material, metragem linear exata.

PLANEJAMENTO E DESENVOLVIMENTO DO TRABALHO DE CONCLUSÃO DE CURSO EM DESIGN DE INTERIORES

Este projeto compõe o produto final do trabalho de conclusão de curso.

RESPONSABILIDADE DE PROJETO DE DESIGN DE INTERIORES:
GUSTAVO HENRIQUE SUGAHARA, KAUANNE LOPES OLIVEIRA, LORHAINE RHAISLA ARRUDA FERREIRA



ESCALA:
1:50

CLIENTE: Ariana Grande Butera	FOLHA:		
LOCAL: EMPREENDIMENTO HIGH JARDIM PRUDÊNCIA - SÃO PAULO / SP	3/6		
ETEC: ETEC ITAQUERA II			CURSO: MTEC DESIGN DE INTERIORES
COMPONENTE: PDTCC			ORIENTAÇÃO: PROFA. JANAINA MEDINA
ETAPA DO PROJETO: PROJETO EXECUTIVO			DATA: DEZEMBRO / 2024

MOODBOARDS

Ami 

DORMITÓRIO ARIANA GRANDE

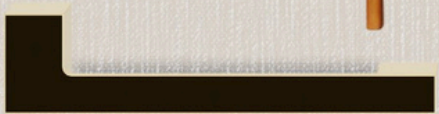

BANHEIRO ARIANA GRANDE



ESCRITÓRIO ARIANA GRANDE

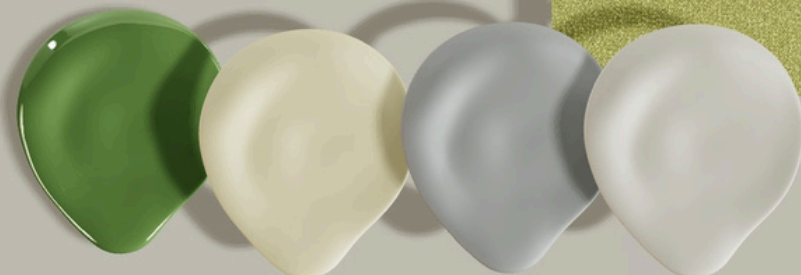
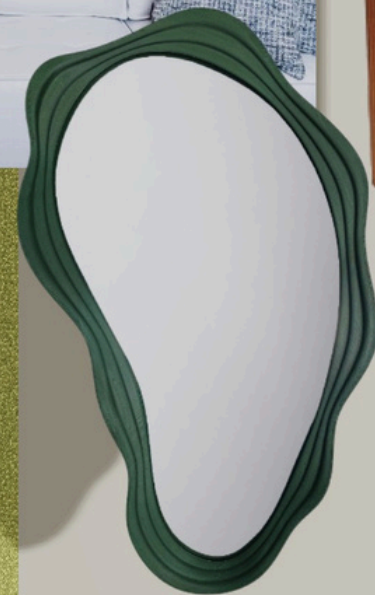
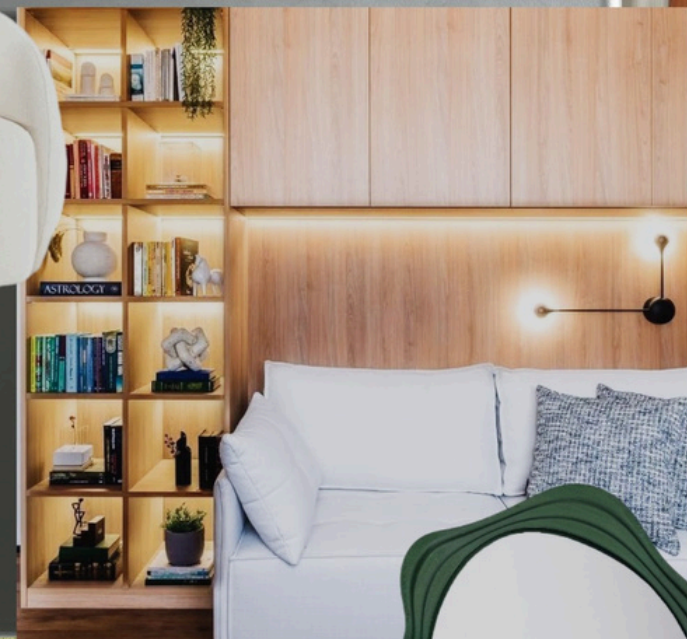
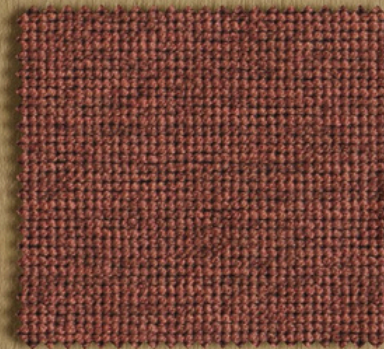

BANHEIRO ESCRITÓRIO



ESTÚDIO ARIANA GRANDE



BANHEIRO ESTÚDIO

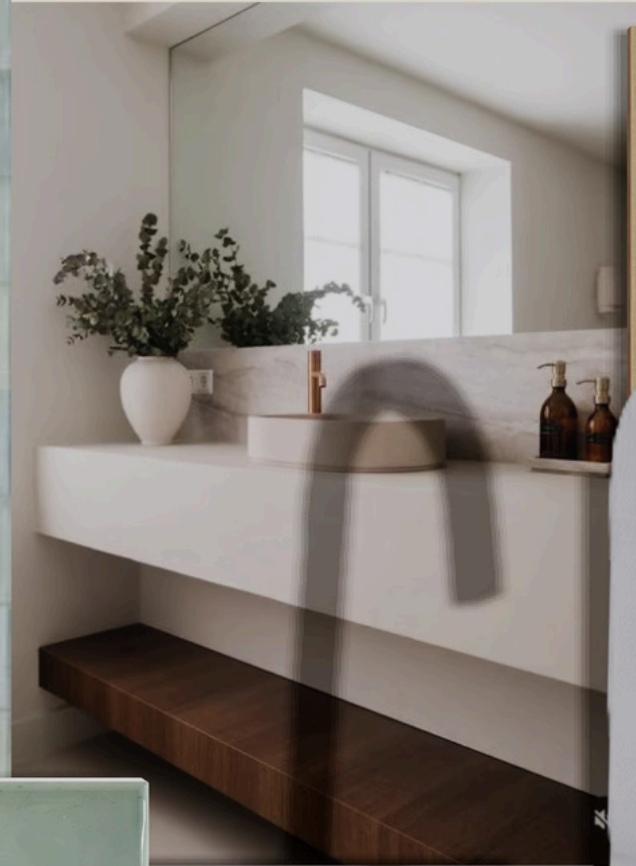
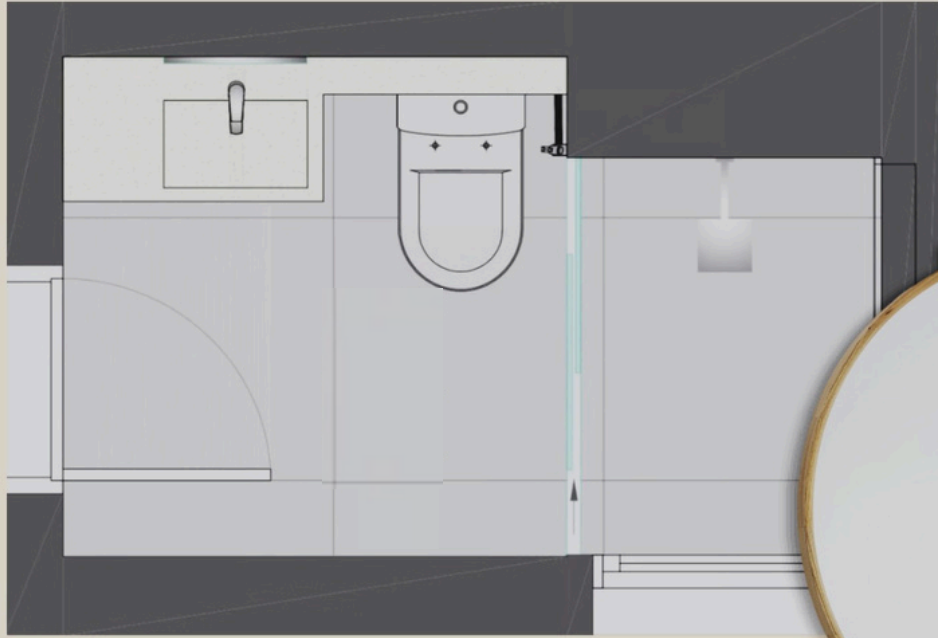

CONFORTO TÉRMICO

Amor 

ACÚSTICO



LUMINOSO

CORTINA ROLO

perfil de led

luminaria de chão
balizador

iluminação natural

iluminação natural

iluminação natural

iluminação artificial

luminária pendente lua

- luz artificiais com 3000k soft white

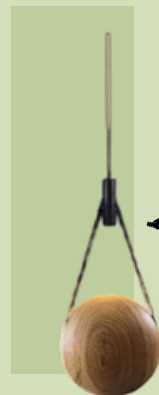
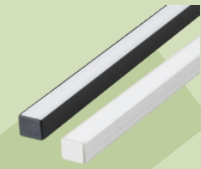

TÉRMICO

CORTINA ROLO

VENTILAÇÃO NATURAL

REVESTIMENTO
PORCELANATO
VENEZIA OFW HARD

REVESTIMENTO TRAVERTINO
ESTILO ROMANO BOLEADO

VENTILAÇÃO NATURAL

PISO PORCELANATO VIA
DURINI OFF WHITE

REVESTIMENTO PORCELANATO
VENEZIA OFW HARD

PISO DE MADEIRA
MAÇICA TAURI

PISO PORCELANATO
VIA DURINI OFF
WHITE

REVESTIMENTO
GOUACHE CIEL

AR CONDICIONADO

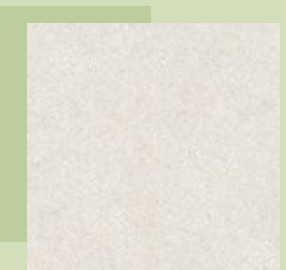
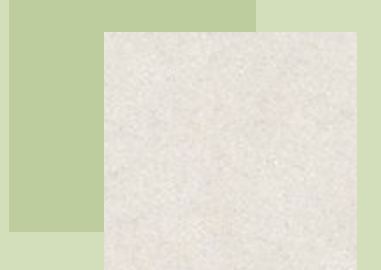
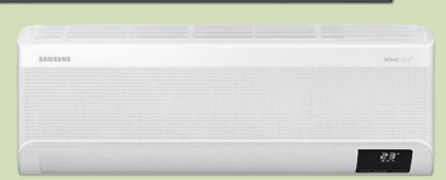
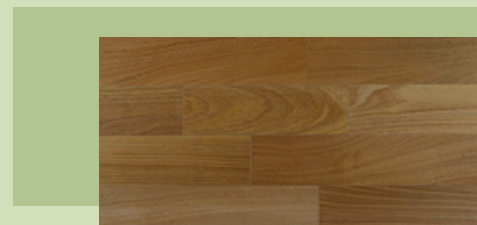
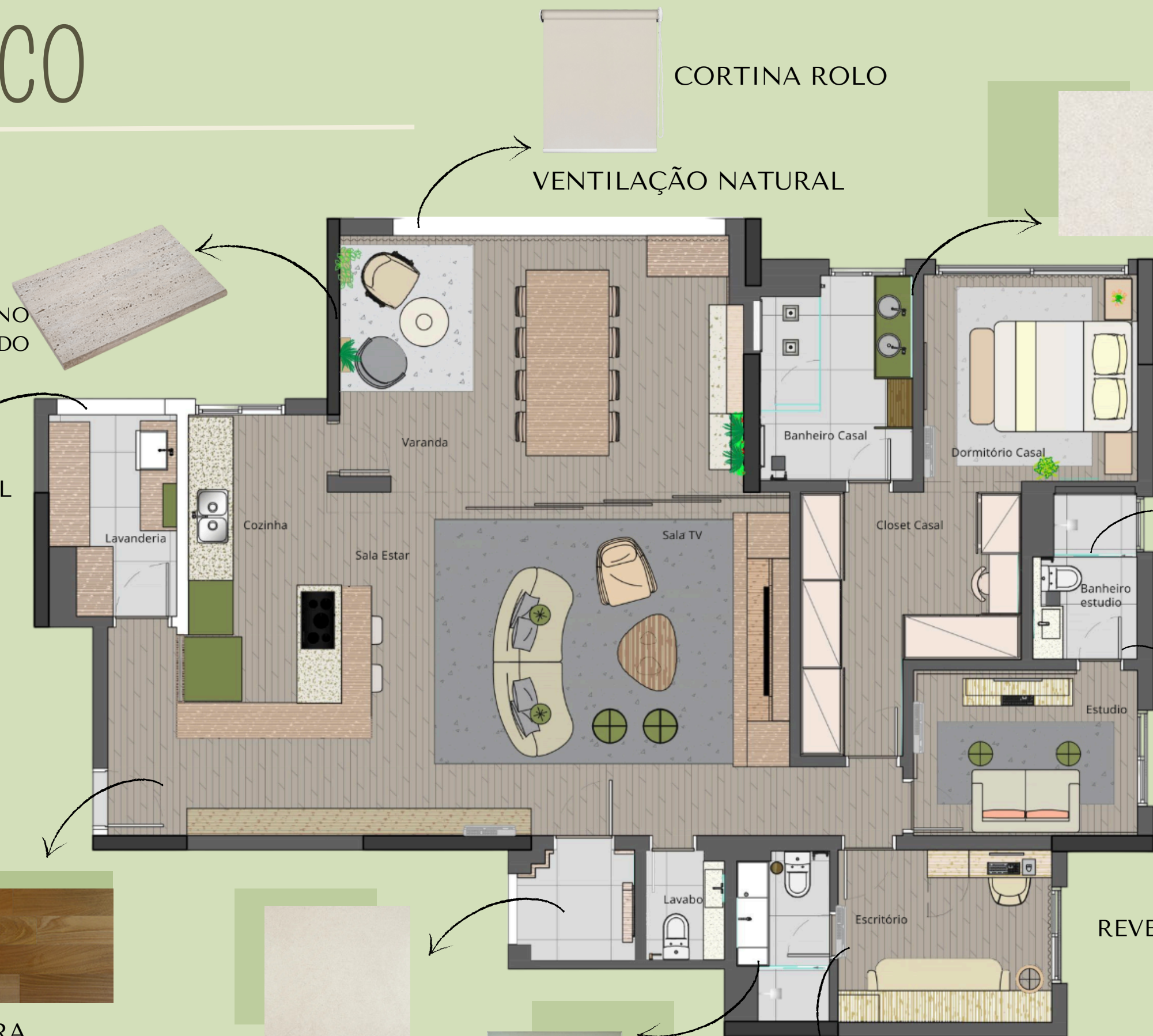

MAQUETE

Ani 

MAQUETE

MINIATURA COZINHA



Aniela 

MEMORIAL DESCRITIVO

Ani 

Ambiente	Item	Imagem	Outras informações	Ambiente	Item	Imagem	Outras informações
hall de entrada	Espelho		Espelho retangular vidraçaria 1.30x2.10 Fornecedor: vidro laser	Sala de estar	Sofá		Módulo OPUS, módulos 5/6 encosto curto fornecedor: Artefacto
hall de entrada	Luminária em pendente		Luminária Pendente, Lua Fornecedor: Boombam	Sala de estar	Poltrona		Poltrona luna giratória / pau ferro, lona washed cor: terracota Fornecedor artefacto
hall de entrada	Ripado de madeira		Mdf cumaru Fornecedor: Arauco	Sala de estar	Puffe 1		Puff Nick Diam 50 x 50 Fornecedor: Artefacto
hall de entrada	Prateleira		Mdf Louro feijó Fornecedor: Arauco	Sala de estar	Puffe 2		Puff ray, Tecido Grupo G - Ref. 724 base Laca Brilho: Areia Fornecedor: Boombam
Cozinha	Banquetas		Banqueta Martina, estrutura feijó, encosto tela sextavada, lona Washed Cor: Off White fornecedor: Boombam	Sala de estar	Mesa de centro		Mesa Duetto Quadrada, estrutura: feijó natural, prateleira inferior: Couro Camel Design: luia mantelli Fornecedor: Dromdecor
Cozinha	Geladeira		Refrigerador Electrolux Multi Door 538 Litros Inox DM85X fornecedor: Electrolux	Sala de estar	Mesa lateral 1		Mesa Lateral Tyr- 50 Design: Marta Manente Fornecedor: Marta Manete story
Cozinha	Micro-ondas		Micro-ondas de Embutir Electrolux 29L cor Inox Espelhado fornecedor: Electrolux	Sala de estar	Mesa lateral 2		Mesa de Apoio Stone design: Maurício Bomfim Fornecedor: soufadesign

PLANEJAMENTO E DESENVOLVIMENTO DO TRABALHO DE CONCLUSÃO DE CURSO EM DESIGN DE INTERIORES

Este projeto compõe o produto final do trabalho de conclusão de curso.

RESPONSABILIDADE DE PROJETO DE DESIGN DE INTERIORES:
GUSTAVO HENRIQUE SUGAHARA, KAUANNE LOPES OLIVEIRA, LORHAINE RHAISLA ARRUDA FERREIRA











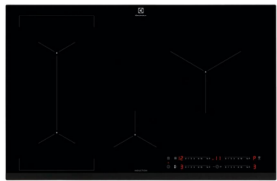
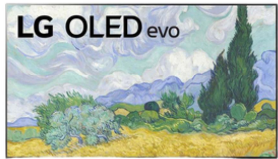

ESCALA:

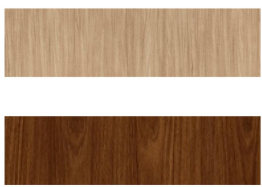
S/ESCALA

CLIENTE:
Ariana Grande Butera
LOCAL:
EMPREENDIMENTO HIGH JARDIM PRUDÊNCIA - SÃO PAULO / SP
CURSO:
MTEC DESIGN DE INTERIORES
ETEC:
ETEC ITAQUERA II
COMPONENTE:
PDTCC
ORIENTAÇÃO:
PROFA. JANAINA MEDINA
ETAPA DO PROJETO:
MEMORIAL DESCRITIVO
DATA:
DEZEMBRO / 2024
FORMATO:
A3

FOLHA:

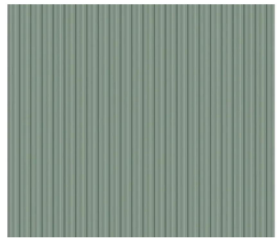
4

Ambiente	Item	Imagem	Outras informações	Ambiente	Item	Imagem	Outras informações
Cozinha	Cooktop		Cooktop por Indução Electrolux em Vidro com 04 Bocas painel touch preto Fornecedor: Fast Shop	Sala de estar	Televisão		Smart TV 4K LG Oled Evo 65" Polegadas OLED65C3PSA Fornecedor: fast shop
Cozinha	Forno		Forno de Embutir Elétrico Brastemp 67 Litros Inox Fornecedor: Fast shop	Sala de estar	Estante		Estante em MDF, cor: jatobá, Cumaru com nichos 3.70x0.79 Fornecedor: Arauco
Cozinha	Lava louças		Lava-Louças Electrolux Inox com 08 Serviços Fornecedor: Fast shop	Sala de estar	Tapete		Tapete dunas algodão marfim 3.67x3.30 Fornecedor: Via star
Cozinha	Monoco- mando		Misturador Monocomando Deca de Mesa Bica Alta Curva para Cozinha com Acionamento Joystick Fornecedor: deca loja	Varanda	Mesa de jantar		Mesa de Jantar Flora lâmina de madeira feijó Fornecedor: BoomBam
Cozinha	Cuba		Cuba Dupla Deca para Cozinha em Inox 55cm I Wish Fornecedor: deca loja	Varanda	Cadeiras		Cadeira Martina, estrutura feijó, encosto tela sextavada, lona Washed Cor: Off White Fornecedor: Divina haus
Cozinha	Revestim ento ripado		Porcelanato Retificado Dolce Menta Decor 80,5X140Cm Fornecedor: Telhanorte	Varanda	Cadeira de balanço		Poltrona balanço grano Fornecedor: Artefacto

PLANEJAMENTO E DESENVOLVIMENTO DO TRABALHO DE CONCLUSÃO DE CURSO EM DESIGN DE INTERIORES

Este projeto compõe o produto final do trabalho de conclusão de curso.





RESPONSABILIDADE DE PROJETO DE DESIGN DE INTERIORES:
GUSTAVO HENRIQUE SUGAHARA, KAUANNE LOPES OLIVEIRA, LORHAINE RHAISLA ARRUDA FERREIRA





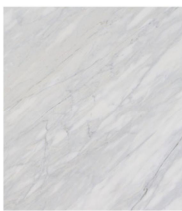

ESCALA:

S/ESCALA

CLIENTE: Ariana Grande Butera	FOLHA:	
LOCAL: EMPREENDIMENTO HIGH JARDIM PRUDÊNCIA - SÃO PAULO / SP		
ETEC: ETEC ITAQUERA II	CURSO: MTEC DESIGN DE INTERIORES	4/2
COMPONENTE: PDTCC	ORIENTAÇÃO: PROFA. JANAINA MEDINA	
ETAPA DO PROJETO: MEMORIAL DESCRITIVO	DATA: DEZEMBRO / 2024	

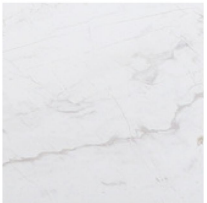
Ambiente	Item	Imagem	Outras informações
Cozinha	Bancada da ilha		Bancada em terrazo, branco Fornecedor: Donata
Cozinha	Bancada		Bancada mármore Carrara Venatino escovado Fornecedor: Granos
Cozinha	Ilha em marcenaria		Ilha da cozinha em MDF cumaru Fornecedor: Arauco
Cozinha	Armários em marcenaria		Armário com basculante em MDF Cumaru e Sálvia Fornecedor: Arauco
Cozinha	Luminária em pendente		Luminária pendente Vallado Fornecedor: ateliê Paula Sousa
Lavabo	Vaso sanitário		Bacia para Caixa Acoplada Deca branca Código: P.230.17 Deca fornecedor: Deca

Ambiente	Item	Imagem	Outras informações
Varanda	Mesa de centro		Mesa de apoio disco - latão polido acabamento feijó Fornecedor: Acervo contemporâneo
Varanda	Poltrona		Poltrona cereno M1-070 2BR Fornecedor: Estofado jardim
Varanda	Cervejeira		Cervejeira Electrolux MultiDrinks de 96 Litros - BCG96 fornecido: Fast shop
Varanda	Parede		mármore travertino romano, paginação: mosaico Fornecedor: Global pedras
Varanda	Nicho marmoraria		nicho em mármore travertino romano, paginação : mosaico Fornecedor: Global pedras
Varanda	Vegetação		Jardim Vertical, Preservado artificial Fornecedor: Muda vertical

Ambiente	Item	Imagem	Outras informações
Lavabo	Ducha higiênica		Ducha Higiênica Deca com Registro e Derivação I Drop - Cromado Código: 1984.C91.ACT.CR Fornecedor: Deca
Lavabo	Bancada com cuba construída		Bancada com cuba esculpida, Marmore volokas, escovado Fornecedor: Granos
Lavabo	Parede marcenaria		Mdf Cumaru Fornecedor: Arauco
Lavabo	Monocomando		Bica de Mesa Deca M para Cuba e Lavatório Redondo e acionamento redondo Código: 1791.C104 deca Fornecedor: Deca
Lavabo	Prateleira em MDF		Prateleira Mdf Louro freijó Fornecedor: Arauco
Lavabo	Espelho		espelho retangular arredondado com moldura Fornecedor: decore pronto

Ambiente	Item	Imagem	Outras informações
Varanda	Cortina		Cortina Rolô, acionamento manual acabamento marfim fornecedor: Amorim cortinas
Varanda	Luminária pendente		Luminaria pendente bonina, cúpula Papéis claros Fornecedor: Iluminoo
Varanda	Luminária de chão		Balizador Cyrrus-terracota Fornecedor: Geo cerâmica
Varanda	Móvel em marcenaria		Móvel em marcenaria e armários Mdf cor: Cumaru, sálvia Fornecedor: Arauco
Varanda	Tapete		Tapete Candeia algodão, creme Fornecedor: Via star
Geral	Piso		Piso madeira maciça taquari 1.9x0.12 Fornecedor: Madel
Geral	Parede		Tinta papel picado Fornecedor: Coral

Ami 