

FACULDADE DE TECNOLOGIA DE ARAÇATUBA – CENTRO PAULA SOUZA

FERNANDO AMARAL DE ALMEIDA PRADO

TECNOLOGIA EM ANÁLISE E DESENVOLVIMENTO DE SISTEMAS

GUILHERME RODRIGUES DE OLIVEIRA

**NECESSIDADE ANIMAL: DESENVOLVIMENTO DE UM SITE PARA
APROXIMAR ONG E ADOTANTES**

ARAÇATUBA – SP

2017

GUILHERME RODRIGUES DE OLIVEIRA

**NECESSIDADE ANIMAL: DESENVOLVIMENTO DE UM SITE PARA
APROXIMAR ONG E ADOTANTES**

Relatório apresentada à Fatec –
Centro Paula Souza, como requisito
para a conclusão do curso de
tecnologia em análise e
desenvolvimento de sistemas, sobre
a orientação da Professora Me.
Lucilena de Lima.

ARAÇATUBA – SP

2017

GUILHERME RODRIGUES DE OLIVEIRA

**NECESSIDADE ANIMAL: DESENVOLVIMENTO DE UM SITE PARA
APROXIMAR ONG E ADOTANTES**

Relatório apresentada à Fatec –
Centro Paula Souza, como requisito
para a conclusão do curso de
tecnologia em análise e
desenvolvimento de sistemas, sobre
a orientação da Professora Me.
Lucilena de Lima.

Prof. Me. Lucilena de Lima
Orientadora – FATEC Araçatuba

Prof. Me. Samuel Stábile
FATEC – Araçatuba

Prof. Me. Ronnie Rillo
FATEC – Araçatuba

Aprovado em ___ de ___ de ____

ARAÇATUBA – SP

2017

A Deus, minha família, namorada, amigos e professores.

AGRADECIMENTOS

Agradeço primeiramente a Deus por ter me dado força e me consolado em todos momentos difíceis, me ajudando até aqui.

À minha família, principalmente aos meus pais Eliseu e Eliane e minha irmã Júlia por ter estado comigo em todos os momentos.

À minha namorada Letícia por todo amor, carinho, apoio e compreensão durante toda essa trajetória.

Aos meus amigos, em especial ao Nilberto e a Lara, por todo apoio, amizade e ensinamentos.

À Sirlene por toda ajuda concedida.

Aos professores da Fatec por terem contribuído imensamente com os meus aprendizados, em especial à professora Lucilena por ter me orientado e apoiado durante essa trajetória.

A todos os funcionários da Fatec de Araçatuba.

RESUMO

Tendo em vista a grande quantidade de animais nas ruas, e sendo esse, um expressivo problema social, foi desenvolvido um site para ONG com o objetivo de auxiliá-la no processo de doação de animais, para que mais animais sejam adotados, e outros possam ser resgatados das ruas. Desse modo, as funcionalidades do site vêm em torno da principal, que é a adoção de animal, onde algumas das outras funcionalidades são cadastros, pesquisa por animais, logins, entre outras. Assim, espera-se que o site desenvolvido contribua, fazendo com que as adoções dos animais da ONG possam ser sempre constantes.

LISTA DE QUADROS

Quadro 1: Ficha de Requisito - Cadastrar Colaboradores	11
Quadro 2: Ficha de Requisito - Logar	11
Quadro 3: Ficha de Requisito - Cadastrar Animal	11
Quadro 4: Ficha de Requisito – Pesquisar Animal Identificado para Adoção	11
Quadro 5: Ficha de Requisito - Confirmar Doação	12
Quadro 6: Ficha de Requisito - Cadastrar Adotante	12
Quadro 7: Ficha de Requisito - Login do Adotante	12
Quadro 8: Ficha de Requisito - Pesquisar Animal	12
Quadro 9: Ficha de Requisito - Selecionar Animal	13
Quadro 10: Ficha de Requisito - Agendar Visita para Adoção	13
Quadro 11: Descrição do Caso de Uso – Cadastrar Colaboradores	15
Quadro 12: Descrição do Caso de Uso - Logar	15
Quadro 13: Descrição do Caso de Uso - Cadastrar Animal	15
Quadro 14: Descrição do Caso de Uso - Pesquisar Animal Identificado para Adoção..	16
Quadro 15: Descrição do Caso de Uso - Confirmar Doação	16
Quadro 16: Descrição do Caso de Uso - Cadastrar Adotante	16
Quadro 17: Descrição do Caso de Uso - Login do Adotante	17
Quadro 18: Descrição do Caso de Uso - Pesquisar por Animal	17
Quadro 19: Descrição do Caso de Uso – Selecionar Animal	17
Quadro 20: Descrição do Caso de Uso - Agendar Visita para Adoção	18

LISTA DE FIGURAS

Figura 1: Diagrama de Caso de Uso	14
Figura 2: Diagrama de Classe.....	19
Figura 3: Diagrama de Sequência – Cadastrar Colaborador	20
Figura 4: Diagrama de Sequência - Logar	21
Figura 5: Diagrama de Sequência - Cadastrar Animal	22
Figura 6: Diagrama de Sequência - Pesquisar Animal Identificado para Adoção	23
Figura 7: Diagrama de Sequência - Confirmar Doação	24
Figura 8: Diagrama de Sequência - Cadastrar Adotante	25
Figura 9: Diagrama de Sequência - Login do Adotante	26
Figura 10: Diagrama de Sequência - Pesquisar Animal.....	26
Figura 11: Diagrama de Sequência - Selecionar Animal	27
Figura 12: Diagrama de Sequência - Agendar Visita para Adoção.....	27
Figura 13: Diagrama de Atividade - Cadastrar Colaborador.....	28
Figura 14: Diagrama de Atividade - Logar	29
Figura 15: Diagrama de Atividade - Cadastrar Animal.....	30
Figura 16: Diagrama de Atividade - Pesquisar Animal Identificado para Adoção	31
Figura 17: Diagrama de Atividade - Confirmar Doação	32
Figura 18: Diagrama de Atividade – Cadastrar Adotante	33
Figura 19: Diagrama de Atividade – Login do Adotante	34
Figura 20: Diagrama de Atividade - Pesquisar Animal.....	35
Figura 21: Diagrama de Atividade - Selecionar Animal	36
Figura 22: Diagrama de Atividade - Agendar Visita para Adoção	37
Figura 23: Diagrama Entidade Relacionamento.....	38
Figura 24: Diagrama de Estrutura de Dados	38

SUMÁRIO

1 – Escopo	10
1.1 – Lista de Funcionalidades	10
2 - Fichas de Requisitos.....	11
3 - Diagrama de Caso de Uso	14
4 - Descrição dos Casos de Uso	15
5 - Diagrama de Classe.....	19
6 - Diagrama de Sequência.....	20
6.1 – Administrador	20
6.1.1 - Diagrama de Sequência “Cadastrar Colaborador”.....	20
6.2 – Administrador e Colaborador	21
6.2.1 - Diagrama de Sequência “Logar”	21
6.2.2 - Diagrama de Sequência “Cadastrar Animal”	22
6.2.3 - Diagrama de Sequência “Pesquisar Animal Identificado para Adoção”	23
6.2.4 - Diagrama de Sequência “Confirmar Doação”	24
6.3 – Adotante.....	25
6.3.1 - Diagrama de Sequência “Cadastrar Adotante”	25
6.3.2 - Diagrama de Sequência “Login do Adotante”	26
6.3.3 - Diagrama de Sequência “Pesquisar Animal”	26
6.3.4 - Diagrama de Sequência “Selecionar Animal”	27
6.3.5 - Diagrama de Sequência “Agendar Visita para Adoção”	27
7 - Diagrama de Atividade.....	28
7.1 - Administrador.....	28
7.1.1 - Diagrama de Atividade “Cadastrar Colaborador”	28
7.2 – Administrador e Colaborador	29
7.2.1 - Diagrama de Atividade “Logar”	29
7.2.2 - Diagrama de Atividade “Cadastrar Animal”	30
7.2.3 - Diagrama de Atividade “Pesquisar Animal Identificado para Adoção”	31
7.2.4 - Diagrama de Atividade “Confirmar Doação”	32
7.3 – Adotante.....	33
7.3.1 - Diagrama de Atividade “Cadastrar Adotante”	33
7.3.2 - Diagrama de Atividade “Login do Adotante”	34

7.3.3 - Diagrama de Atividade “Pesquisar Animal”	35
7.3.4 - Diagrama de Atividade “Selecionar Animal”	36
7.3.5 - Diagrama de Atividade “Agendar Visita para Adoção”	37
8 - Diagrama Entidade Relacionamento	38
9 - Diagrama de Estrutura de Dados.....	38
10 - Dicionário de Dados.....	39

1 – Escopo

O site Um Lar Animal possui o principal objetivo de servir de intermédio para a realização de adoção dos animais da ONG, sendo esses animais, cuidados pela mesma, como também, aumentar a visibilidade da ONG através do site. Assim, o site terá tópicos apresentando os animais disponíveis para adoção, mostrando aqueles que acabaram de chegar, como também aqueles que foram adotados.

Pensando no uso, como também, no controle do site, foi declarado que os tipos de contas que estarão no sistema será o administrador, os colaboradores, como também o próprio adotante. Assim, havendo um nível de hierarquia entre o administrador e o colaborador, onde o administrador fica em um nível mais alto no controle do site.

No site, haverá a possibilidade de realizar cadastros e logins, para que o adotante, administrador e colaborador possam usá-lo em sua plenitude, dentro das restrições existentes em cada tipo de conta. Além disso, também há as funcionalidades de seleção, pesquisa e agendamento de visita, para que o usuário possa filtrar e achar um animal desejado por ele, selecioná-lo para obter mais informações, e solicitar um agendamento de visita à ONG para poder adotar o animal. Por fim, algumas das funcionalidades do administrador além do cadastro de colaboradores e animais, é também, a pesquisa pelos animais da ONG e a confirmação de doação, onde, quando confirmada a doação, o processo de doação de um animal terá sido finalizado.

1.1 – Lista de Funcionalidades

- Cadastro de adotante, colaborador e animal
- Login do administrador, colaborador e adotante
- Pesquisa por animais
- Confirmação de doação
- Seleção de animal
- Agendamento de visita para adoção

2 - Fichas de Requisitos

Nº 01	Título: Cadastrar Colaboradores		
Descrição: o administrador do site poderá cadastrar colaboradores.			
Usuário: Administrador.			
<input checked="" type="checkbox"/>	Essencial	<input type="checkbox"/>	Importante
		<input type="checkbox"/>	Desejável

Quadro 1: Ficha de Requisito - Cadastrar Colaboradores

Nº 02	Título: Logar		
Descrição: O administrador poderá se logar no site.			
Usuário: Administrador e colaborador.			
<input checked="" type="checkbox"/>	Essencial	<input type="checkbox"/>	Importante
		<input type="checkbox"/>	Desejável

Quadro 2: Ficha de Requisito - Logar

Nº 03	Título: Cadastrar Animal		
Descrição: O administrador deverá cadastrar os animais que já estiverem disponíveis para a adoção, para que assim os possíveis adotantes possam visualizá-los.			
Usuário: Administrador e colaborador.			
<input checked="" type="checkbox"/>	Essencial	<input type="checkbox"/>	Importante
		<input type="checkbox"/>	Desejável

Quadro 3: Ficha de Requisito - Cadastrar Animal

Nº 04	Título: Pesquisar Animal Identificado para Adoção		
Descrição: o administrador poderá pesquisar pelo animal selecionado para adoção.			
Usuário: Administrador e colaborador.			
<input checked="" type="checkbox"/>	Essencial	<input type="checkbox"/>	Importante
		<input type="checkbox"/>	Desejável

Quadro 4: Ficha de Requisito – Pesquisar Animal Identificado para Adoção

Nº 05	Título: Confirmar Doação		
Descrição: O administrador do site poderá confirmar a doação do animal.			
Usuário: Administrador e colaborador.			
<input checked="" type="checkbox"/>	Essencial	<input type="checkbox"/>	Importante
		<input type="checkbox"/>	Desejável

Quadro 5: Ficha de Requisito - Confirmar Doação

Nº 06	Título: Cadastrar Adotante		
Descrição: o adotante poderá se cadastrar no site.			
Usuário: adotante.			
<input checked="" type="checkbox"/>	Essencial	<input type="checkbox"/>	Importante
		<input type="checkbox"/>	Desejável

Quadro 6: Ficha de Requisito - Cadastrar Adotante

Nº 07	Título: Login do Adotante		
Descrição: o adotante poderá fazer login no site.			
Usuário: adotante.			
<input checked="" type="checkbox"/>	Essencial	<input type="checkbox"/>	Importante
		<input type="checkbox"/>	Desejável

Quadro 7: Ficha de Requisito - Login do Adotante

Nº 8	Título: Pesquisar Animal		
Descrição: A pessoa interessada em visualizar os animais disponíveis para adoção, poderá pesquisar por ele na aba de pesquisa sem precisar fazer login			
Usuário: adotante.			
<input checked="" type="checkbox"/>	Essencial	<input type="checkbox"/>	Importante
		<input type="checkbox"/>	Desejável

Quadro 8: Ficha de Requisito - Pesquisar Animal

Nº 09	Título: Selecionar Animal		
Descrição: o adotante interessado em adotar um animal poderá selecioná-lo.			
Usuário: adotante.			
<input checked="" type="checkbox"/>	Essencial	<input type="checkbox"/>	Importante
		<input type="checkbox"/>	Desejável

Quadro 9: Ficha de Requisito - Selecionar Animal

Nº 10	Título: Agendar Visita para Adoção		
Descrição: o adotante interessado em adotar um animal poderá pedir agendamento de uma visita à ONG para poder adota-lo.			
Usuário: adotante.			
<input checked="" type="checkbox"/>	Essencial	<input type="checkbox"/>	Importante
		<input type="checkbox"/>	Desejável

Quadro 10: Ficha de Requisito - Agendar Visita para Adoção

3 - Diagrama de Caso de Uso



Figura 1: Diagrama de Caso de Uso

4 - Descrição dos Casos de Uso

Identificação: 01	Nome: Cadastrar Colaboradores
Atores: Administrador	
Fluxo de Eventos Normal	
1. Administrador acessa página de cadastro de novos membros da equipe	
2. Sistema exibe página de cadastro	
3. Administrador preenche dados de cadastro de novo membro	
4. Sistema confirma cadastro	
Fluxo de Eventos de Exceção	
4. Sistema acusa erro	
5. Sistema apresenta tela de cadastro de novo administrador	

Quadro 11: Descrição do Caso de Uso – Cadastrar Colaboradores

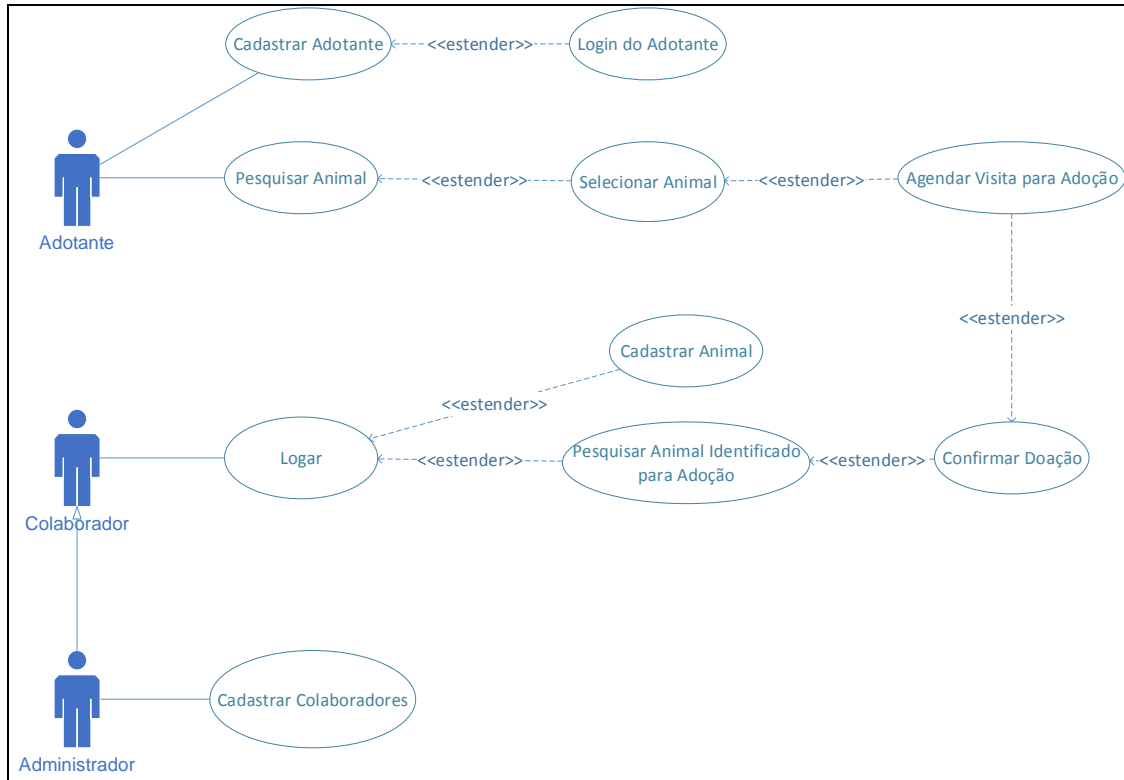
Identificação: 02	Nome: Logar
Atores: Administrador e colaborador	
Fluxo de Eventos Normal	
1. Administrador acessa página de login	
2. Sistema exibe página de login	
3. Administrador preenche dados para login	
4. Sistema faz o login	
5. Sistema apresenta página inicial do administrador	
Fluxo de Eventos de Exceção	
6. Sistema não faz login e exibe mensagem de erro	
7. Sistema apresenta tela de login	

Quadro 12: Descrição do Caso de Uso - Logar

Identificação: 03	Nome: Cadastrar Animal
Atores: Administrador e colaborador	
Fluxo de Eventos Normal	
1. Administrador acessa página de cadastro de animal	
2. Sistema exibe página de cadastro de animal	
3. Administrador informa dados do animal para cadastro	
4. Sistema confirma cadastro	
Fluxo de Eventos de Exceção	
8. Sistema acusa erro	
9. Sistema exibe tela de cadastro de animal	

Quadro 13: Descrição do Caso de Uso - Cadastrar Animal

Identificação: 04	Nome: Pesquisar Animal Identificado para Adoção
Atores: Administrador e colaborador	
Fluxo de Eventos Normal	
1. Administrador seleciona pesquisa por animal	
2. Sistema exibe tela de pesquisa.	
3. Administrador preenche dados para pesquisa do animal	
4. Sistema apresenta animal pesquisado pelo adotante	
5. Administrador seleciona animal pesquisado	
Fluxo de Eventos de Exceção	
4. Sistema acusa erro	
5. Sistema exibe tela de pesquisa por animal	
6. Administrador não seleciona animal pesquisado	

Quadro 14: Descrição do Caso de Uso - Pesquisar Animal Identificado para Adoção

Identificação: 05	Nome: Confirmar Doação
Atores: Administrador e colaborador	
Fluxo de Eventos Normal	
1. Administrador confirma doação do animal previamente selecionado	
2. Sistema exibe mensagem de sucesso	

Quadro 15: Descrição do Caso de Uso - Confirmar Doação

Identificação: 06	Nome: Cadastrar Adotante
Atores: Adotante	
Fluxo de Eventos Normal	
1. Usuário acessa tela de cadastro de adotante	
2. Sistema exibe tela de cadastro de adotante	
3. Usuário preenche os campos com seus dados	
4. Sistema confirma cadastro	
Fluxo de Eventos de Exceção	
4. Sistema acusa erro	
5. Sistema retorna tela de cadastro de usuário	

Quadro 16: Descrição do Caso de Uso - Cadastrar Adotante

Identificação: 07	Nome: Login do Adotante
Atores: Adotante	
Fluxo de Eventos Normal	
1. Usuário acessa tela de login	
2. Sistema exibe tela de login	
3. Usuário preenche dados para login	
4. Sistema faz o login	
5. Sistema apresenta página inicial do adotante	
Fluxo de Eventos de Exceção	
4. Sistema acusa erro	
5. Sistema não faz login e exibe mensagem de erro	
6. Sistema apresenta tela de login	

Quadro 17: Descrição do Caso de Uso - Login do Adotante

Identificação: 08	Nome: Pesquisar por Animal
Atores: Adotante	
Fluxo de Eventos Normal	
1. Adotante seleciona pesquisa por animal para adoção.	
2. Sistema abrirá tela de pesquisa.	
3. Adotante preenche dados para pesquisa do animal	
4. Sistema apresenta animal pesquisado pelo adotante	
Fluxo de Eventos de Exceção	
4. Sistema acusa erro	
5. Sistema apresenta mensagem de animal não encontrado	
6. Sistema retorna tela de pesquisa	

Quadro 18: Descrição do Caso de Uso - Pesquisar por Animal

Identificação: 09	Nome: Selecionar Animal
Atores: Adotante	
Fluxo de Eventos Normal	
1. Sistema apresenta os animais pesquisado pelo adotante previamente	
2. Adotante seleciona o animal desejado	
Fluxo de Eventos de Exceção	
4. Adotante não seleciona animal	

Quadro 19: Descrição do Caso de Uso – Selecionar Animal

Identificação: 10	Nome: Agendar Visita para Adoção
Atores: Adotante	
Fluxo de Eventos Normal	
1. Adotante pede agendamento para visita à ONG	
2. Sistema verifica se o adotante está logado	
3. Sistema exibe mensagem de solicitação feita com sucesso, pedindo que o adotante aguarde o contato da ONG	
Fluxo de Eventos de Exceção	
1. Sistema exibe mensagem de solicitação não realizada e pede que o adotante faça login	
2. Sistema exibe tela de login	

Quadro 20: Descrição do Caso de Uso - Agendar Visita para Adoção

5 - Diagrama de Classe



Figura 2: Diagrama de Classe

6 - Diagrama de Sequência

6.1 – Administrador

6.1.1 - Diagrama de Sequência “Cadastrar Colaborador”

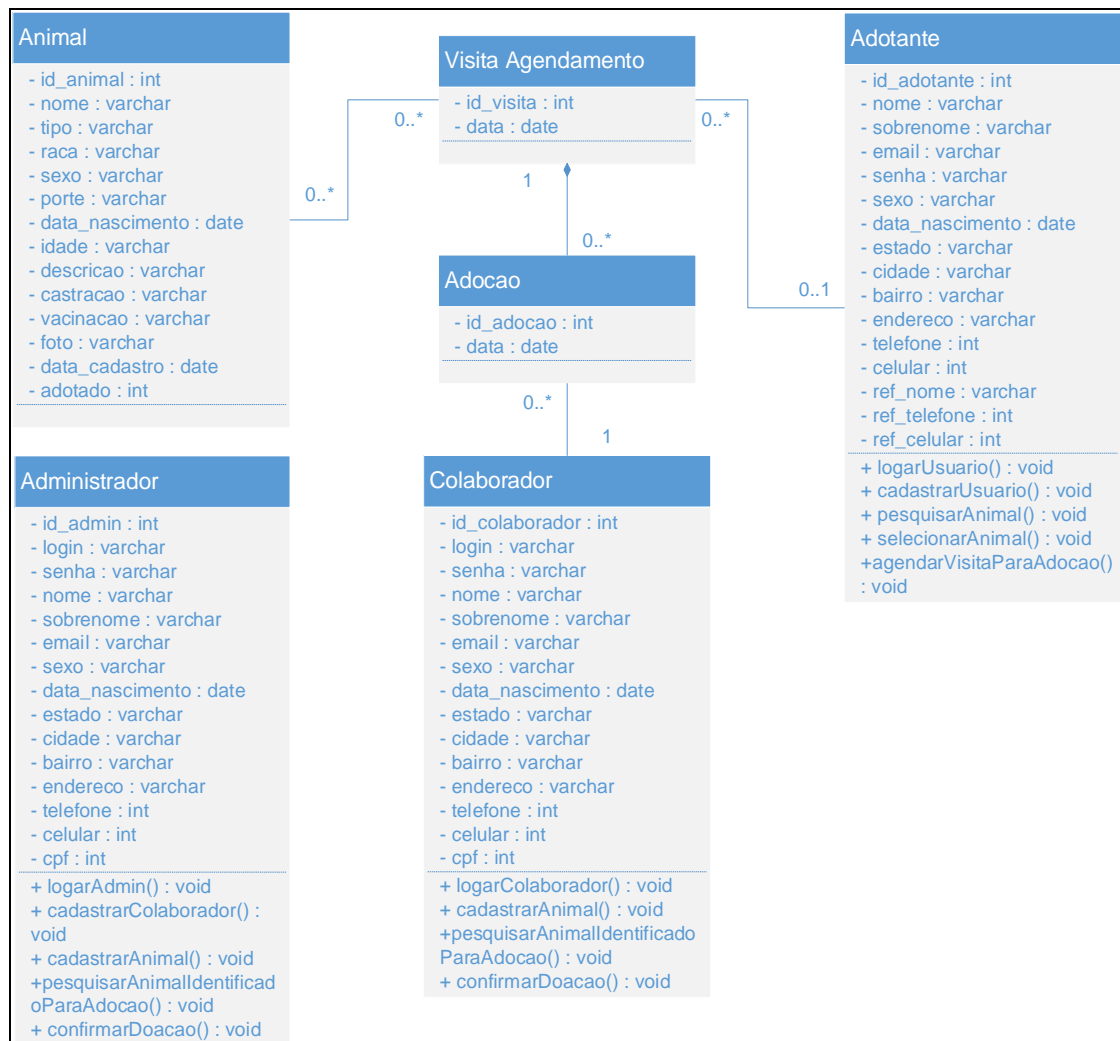

Figura 3: Diagrama de Sequência – Cadastrar Colaborador

6.2 – Administrador e Colaborador

6.2.1 - Diagrama de Sequência “Logar”

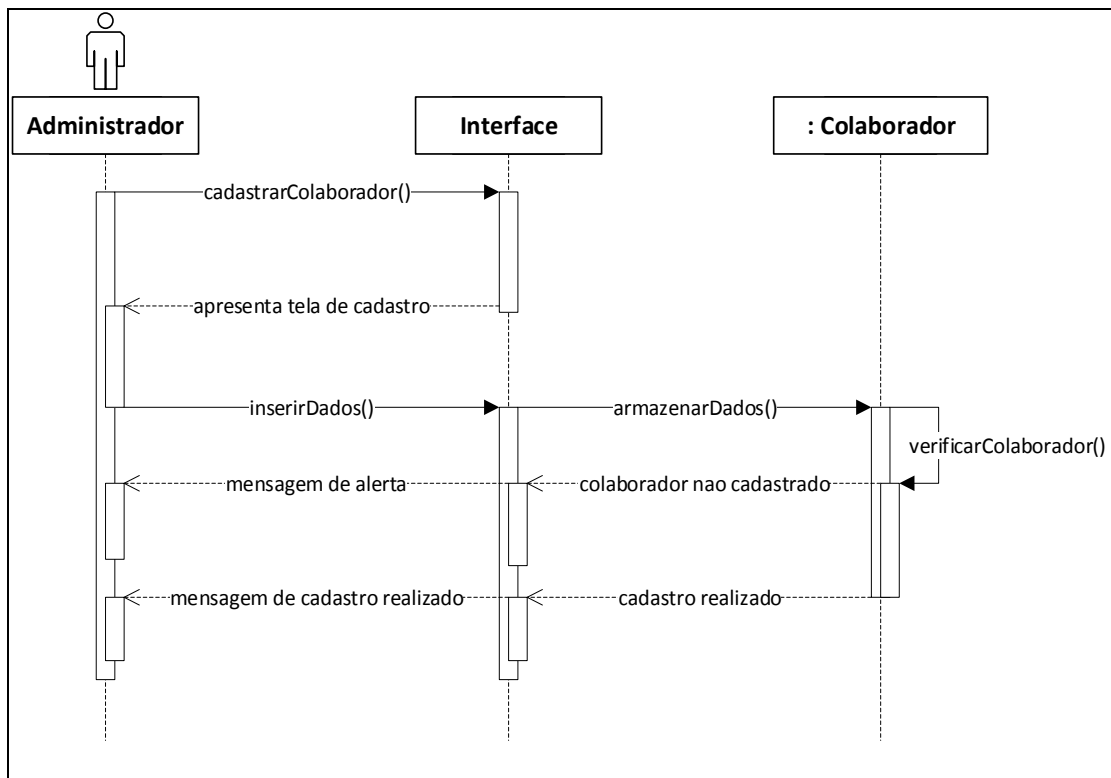

Figura 4: Diagrama de Sequência - Logar

6.2.2 - Diagrama de Sequência “Cadastrar Animal”

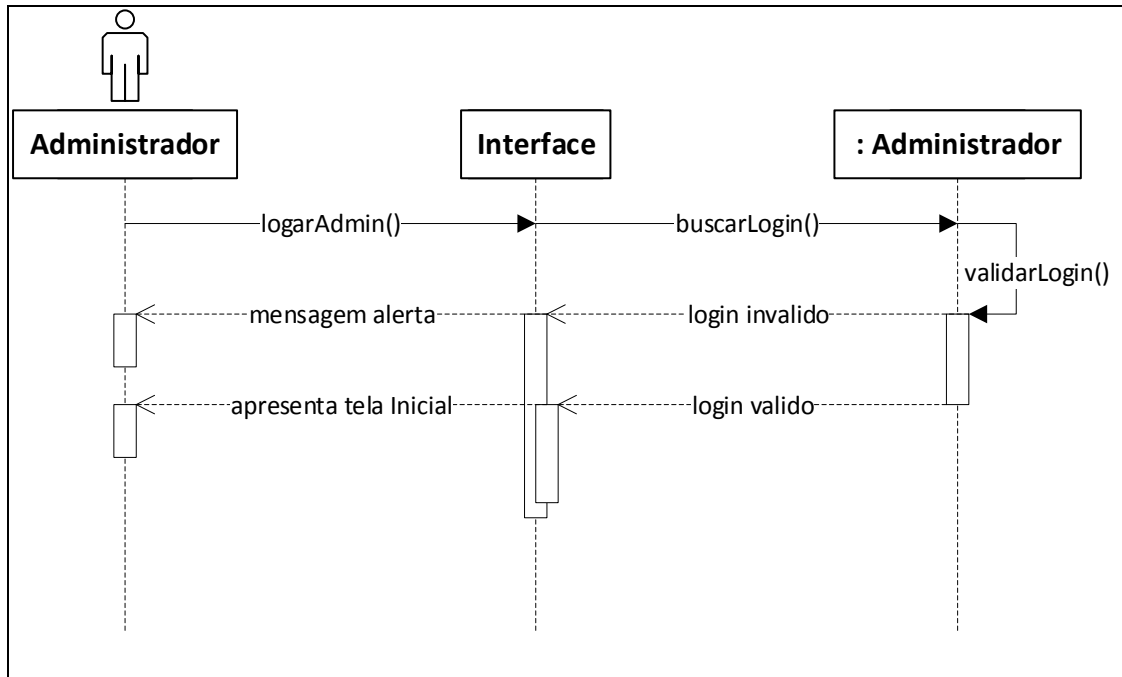

Figura 5: Diagrama de Sequência - Cadastrar Animal

6.2.3 - Diagrama de Sequência “Pesquisar Animal Identificado para Adoção”

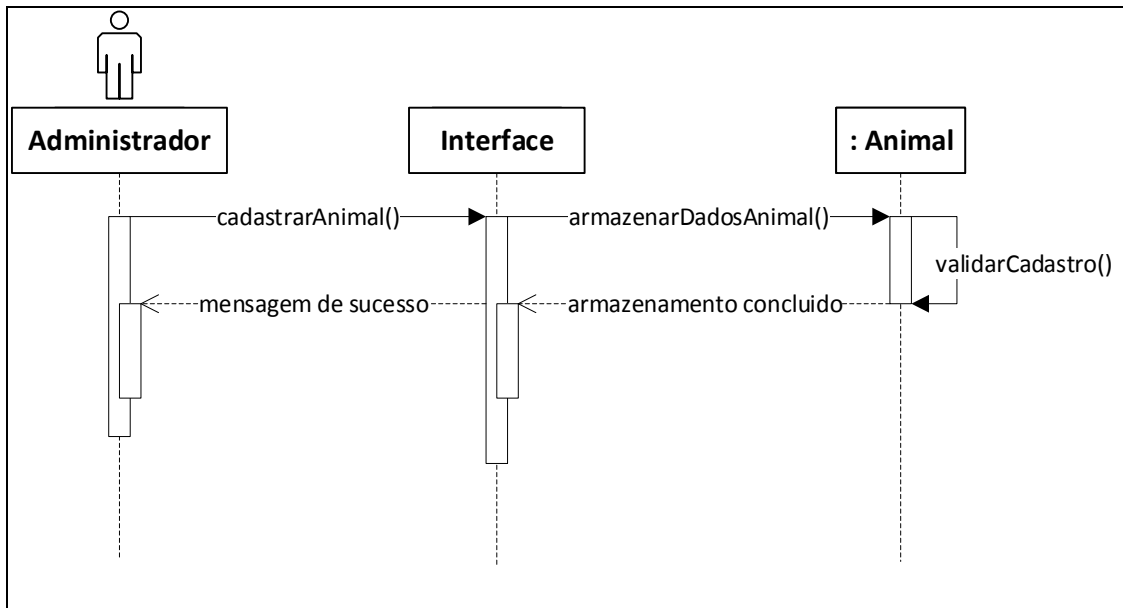

Figura 6: Diagrama de Sequência - Pesquisar Animal Identificado para Adoção

6.2.4 - Diagrama de Sequência “Confirmar Doação”

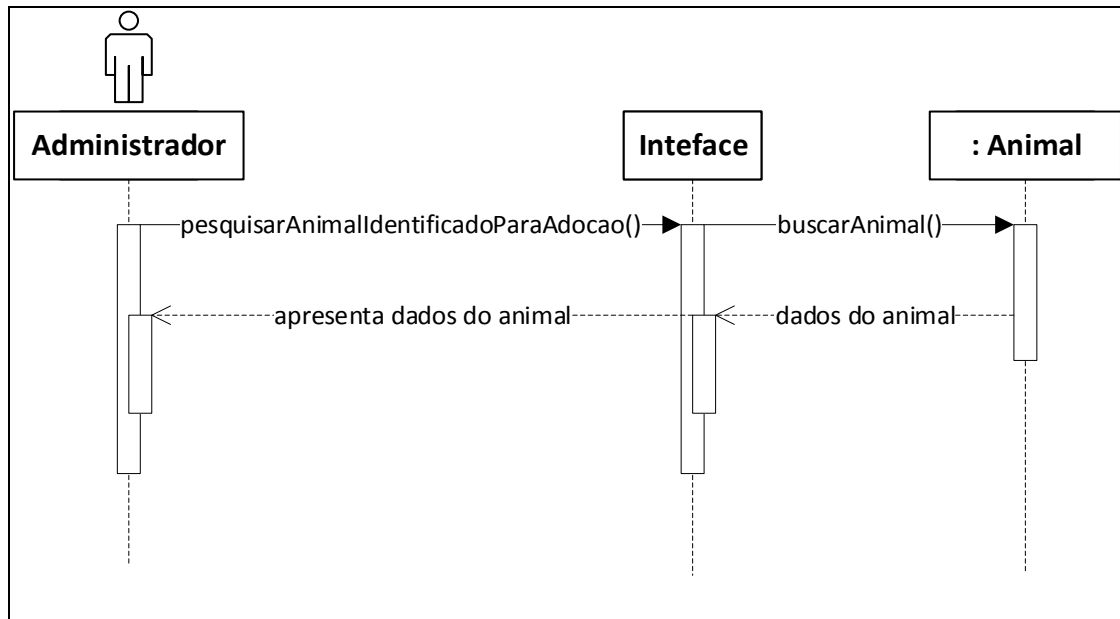

Figura 7: Diagrama de Sequência - Confirmar Doação

6.3 – Adotante

6.3.1 - Diagrama de Sequência “Cadastrar Adotante”

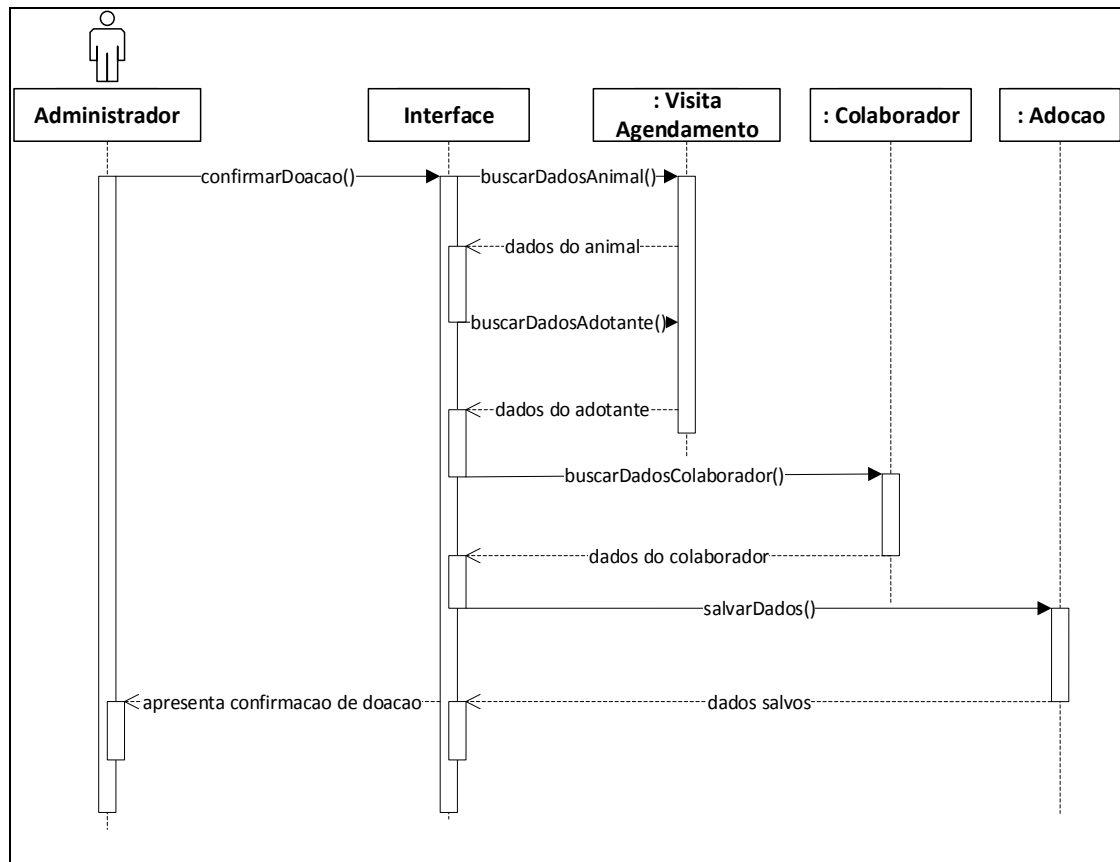

Figura 8: Diagrama de Sequência - Cadastrar Adotante

6.3.2 - Diagrama de Sequência “Login do Adotante”

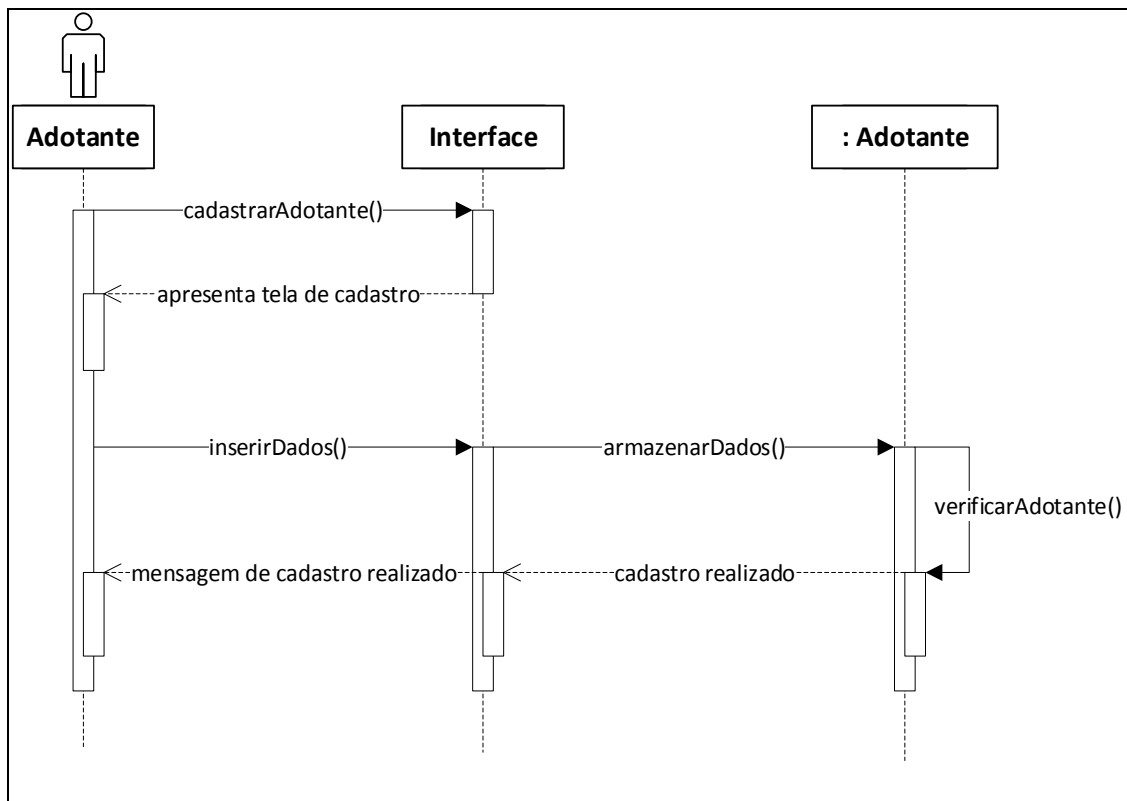

Figura 9: Diagrama de Sequência - Login do Adotante

6.3.3 - Diagrama de Sequência “Pesquisar Animal”

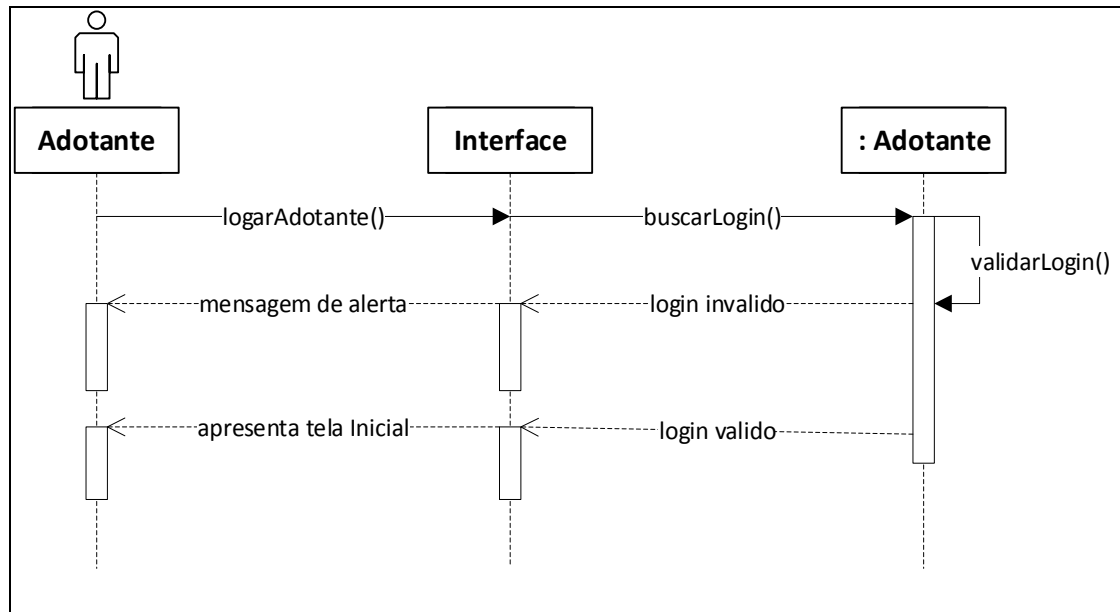

Figura 10: Diagrama de Sequência - Pesquisar Animal

6.3.4 - Diagrama de Sequência “Selecionar Animal”

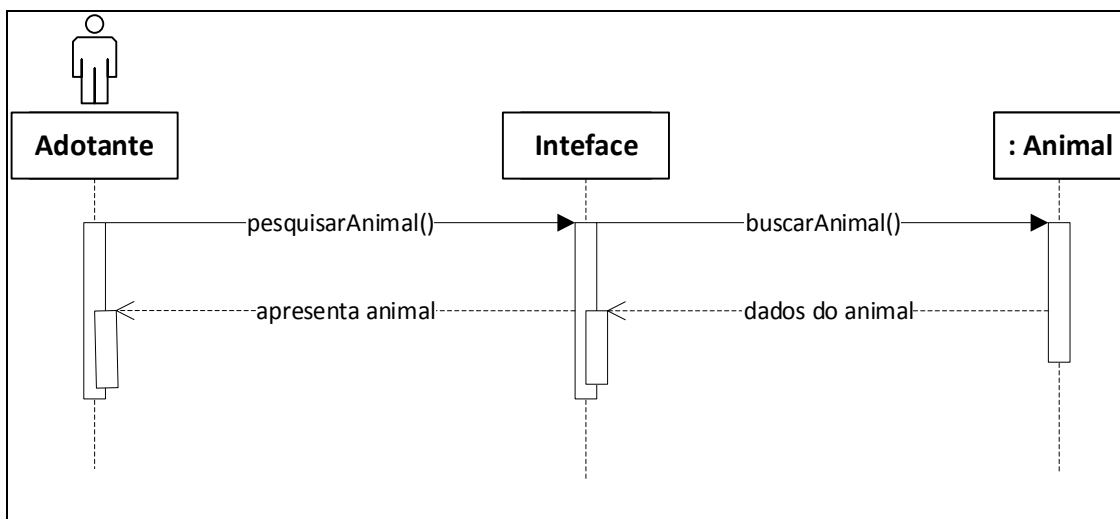

Figura 11: Diagrama de Sequência - Selecionar Animal

6.3.5 - Diagrama de Sequência “Agendar Visita para Adoção”

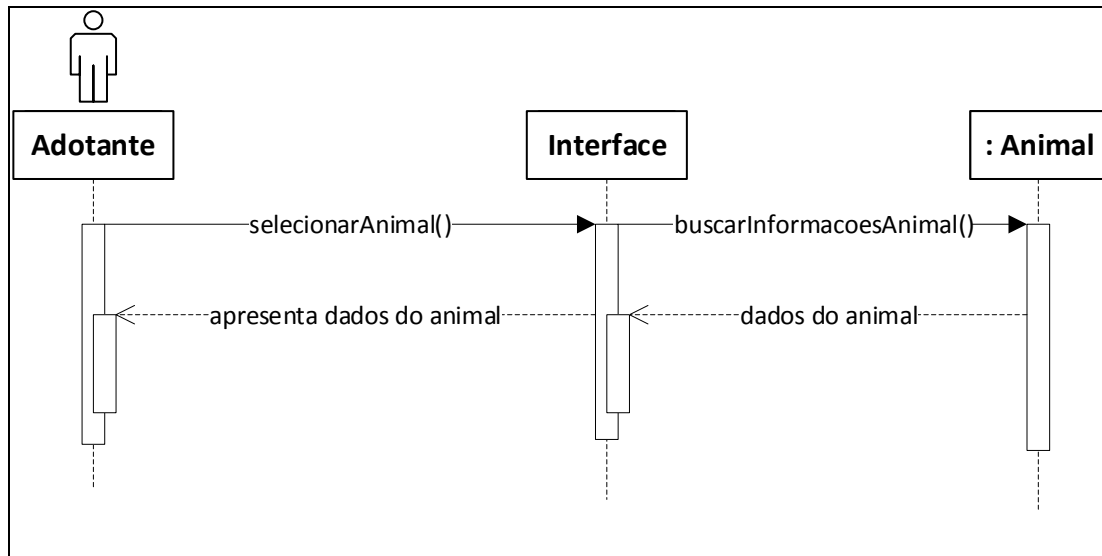

Figura 12: Diagrama de Sequência - Agendar Visita para Adoção

7 - Diagrama de Atividade

7.1 - Administrador

7.1.1 - Diagrama de Atividade “Cadastrar Colaborador”

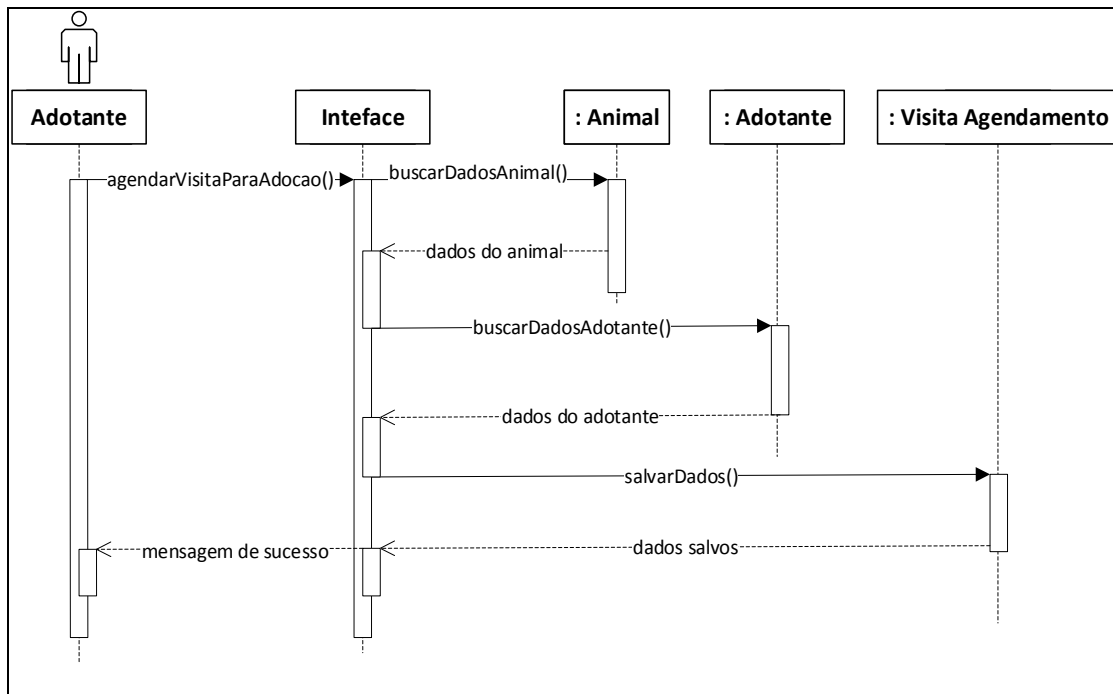

Figura 13: Diagrama de Atividade - Cadastrar Colaborador

7.2 – Administrador e Colaborador

7.2.1 - Diagrama de Atividade “Logar”

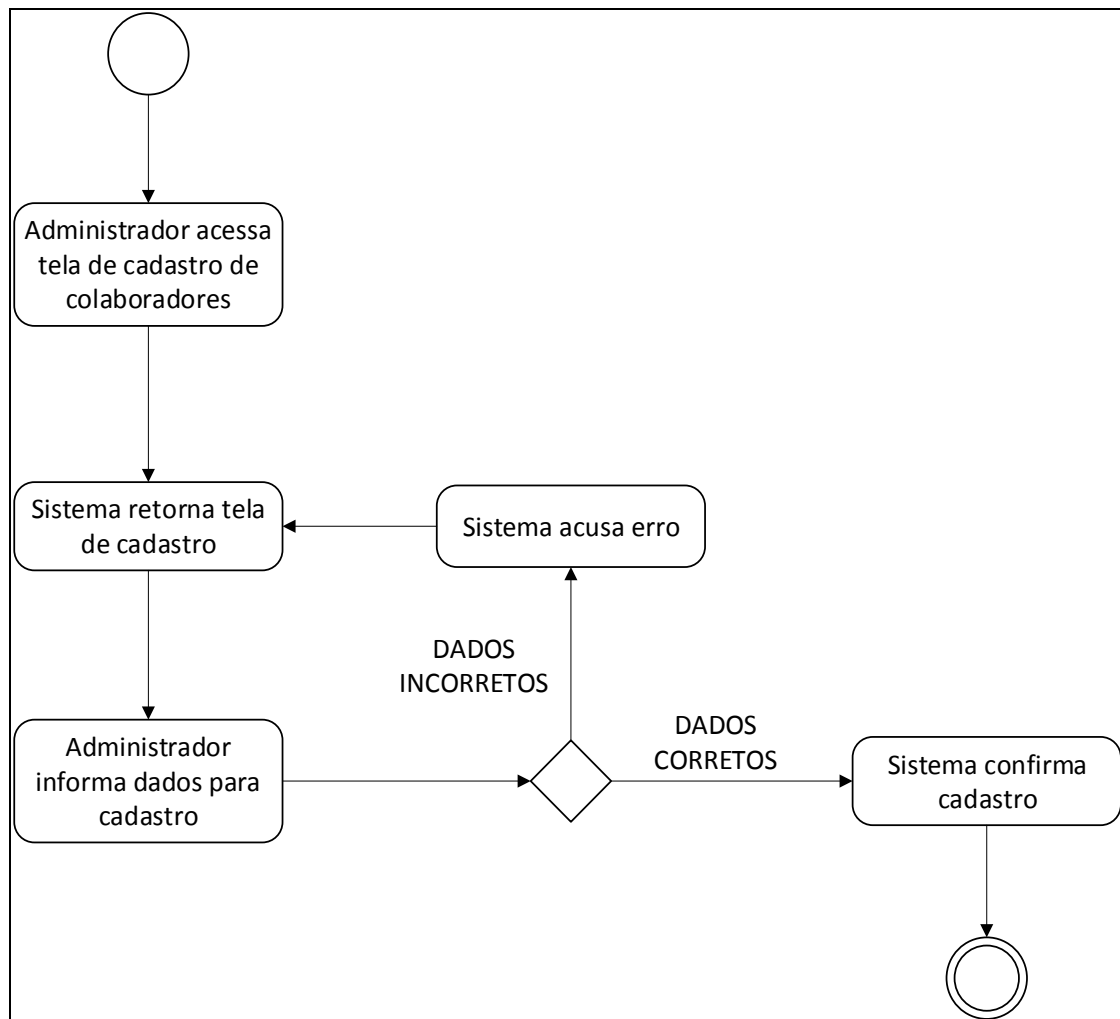

Figura 14: Diagrama de Atividade - Logar

7.2.2 - Diagrama de Atividade “Cadastrar Animal”

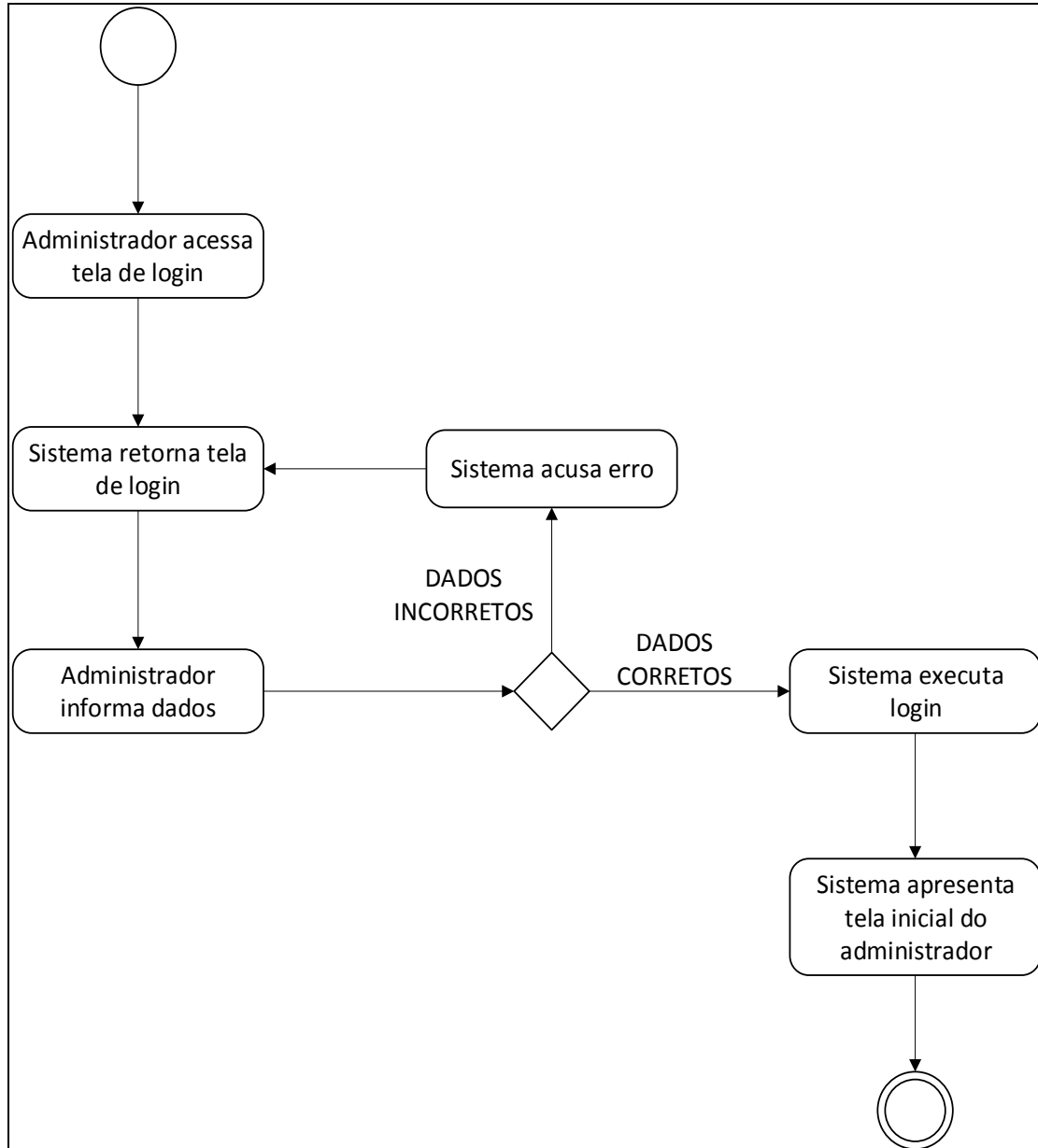

Figura 15: Diagrama de Atividade - Cadastrar Animal

7.2.3 - Diagrama de Atividade “Pesquisar Animal Identificado para Adoção”

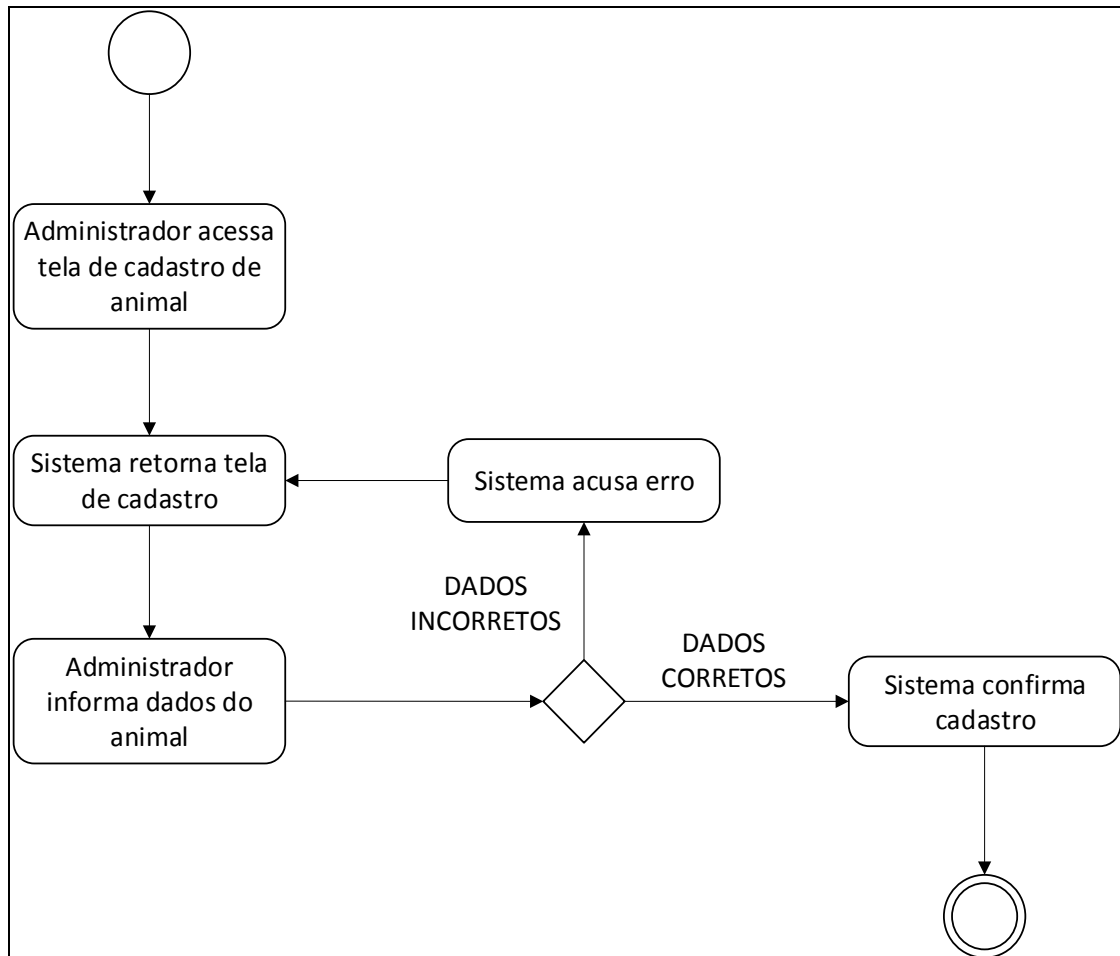

Figura 16: Diagrama de Atividade - Pesquisar Animal Identificado para Adoção

7.2.4 - Diagrama de Atividade “Confirmar Doação”

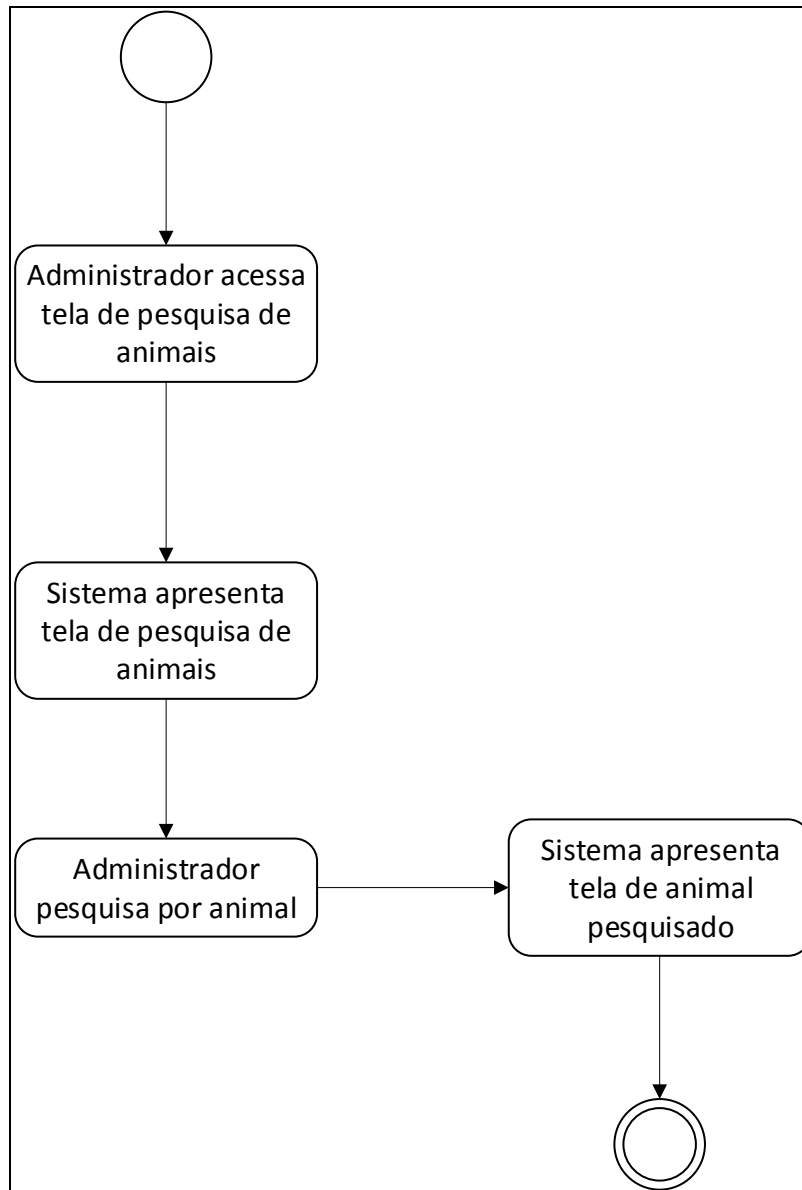

Figura 17: Diagrama de Atividade - Confirmar Doação

7.3 – Adotante

7.3.1 - Diagrama de Atividade “Cadastrar Adotante”

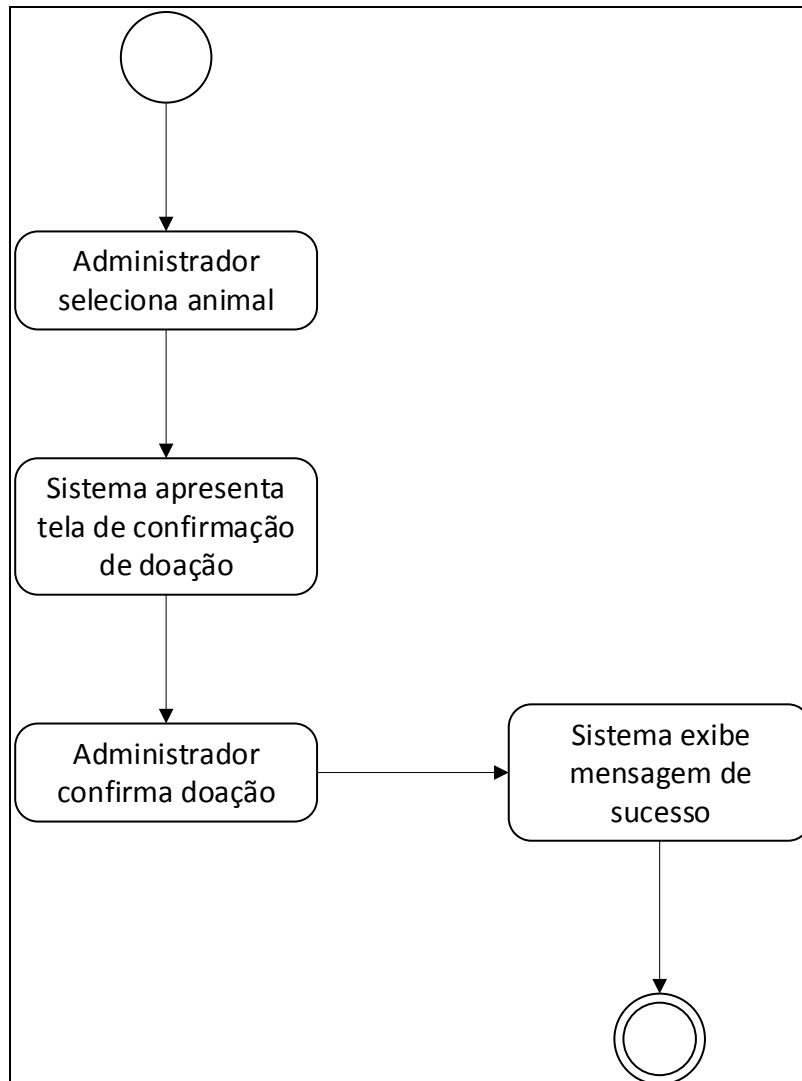

Figura 18: Diagrama de Atividade – Cadastrar Adotante

7.3.2 - Diagrama de Atividade “Login do Adotante”

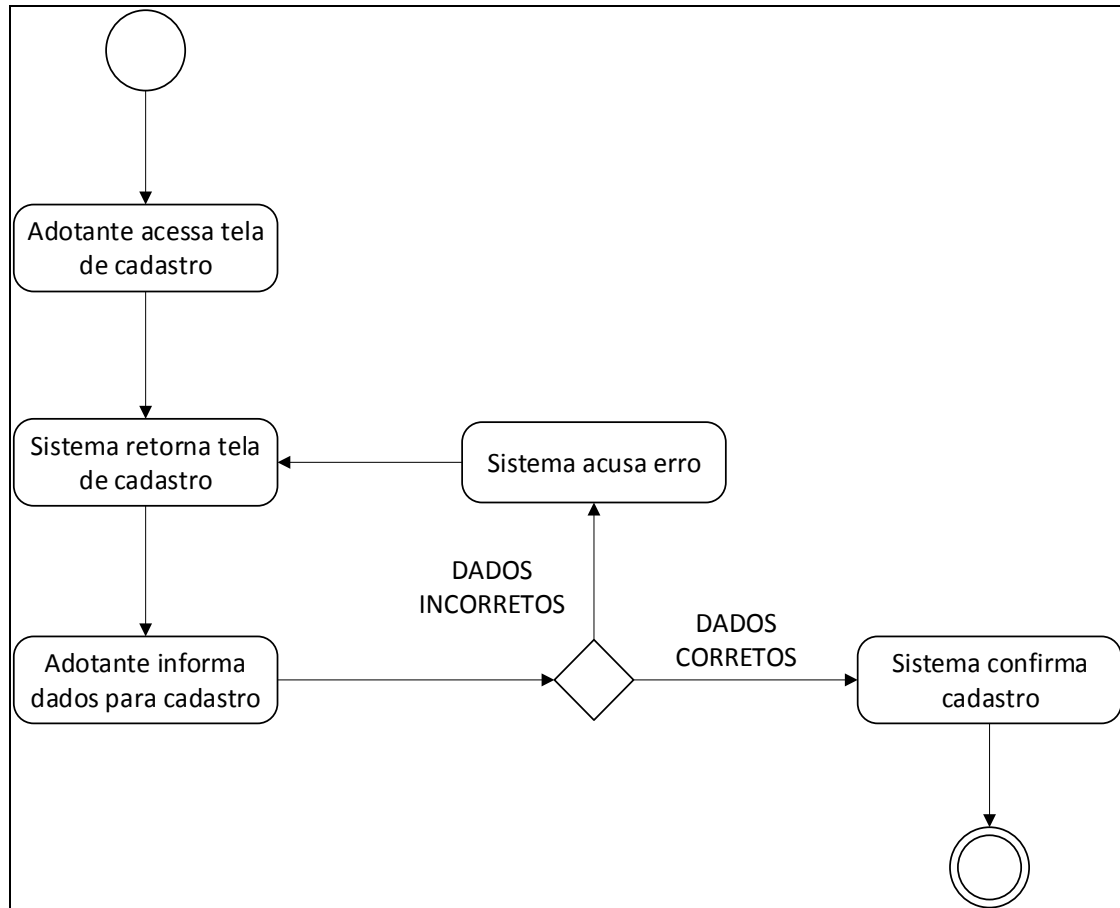

Figura 19: Diagrama de Atividade – Login do Adotante

7.3.3 - Diagrama de Atividade “Pesquisar Animal”

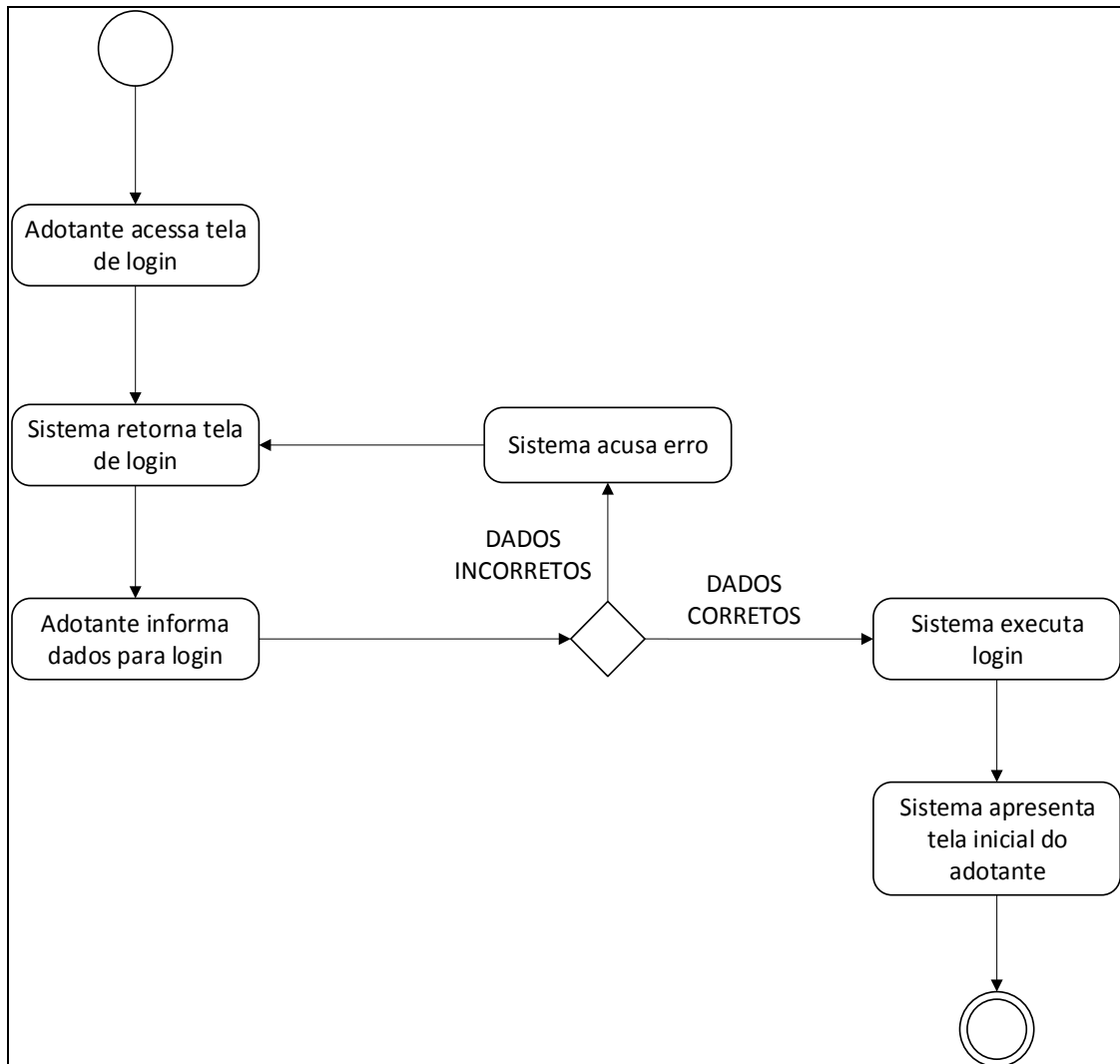

Figura 20: Diagrama de Atividade - Pesquisar Animal

7.3.4 - Diagrama de Atividade “Selecionar Animal”

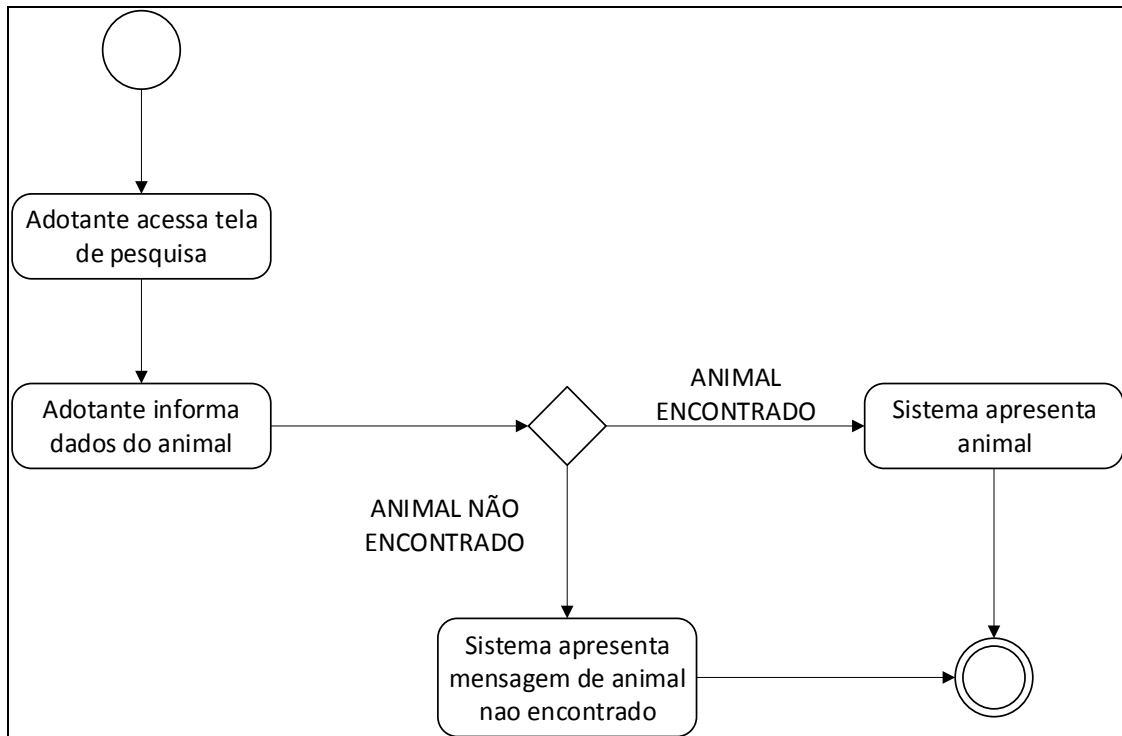

Figura 21: Diagrama de Atividade - Selecionar Animal

7.3.5 - Diagrama de Atividade “Agendar Visita para Adoção”

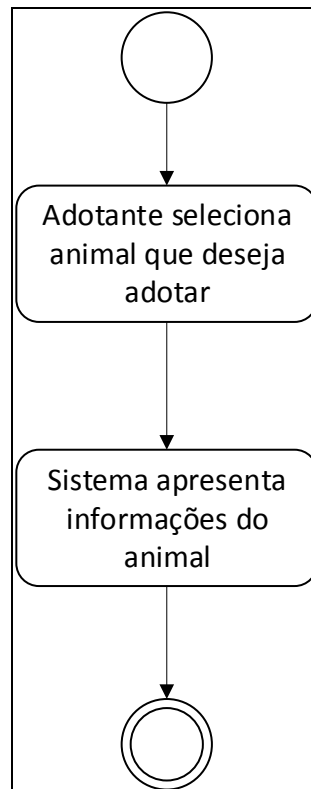

Figura 22: Diagrama de Atividade - Agendar Visita para Adoção

8 - Diagrama Entidade Relacionamento

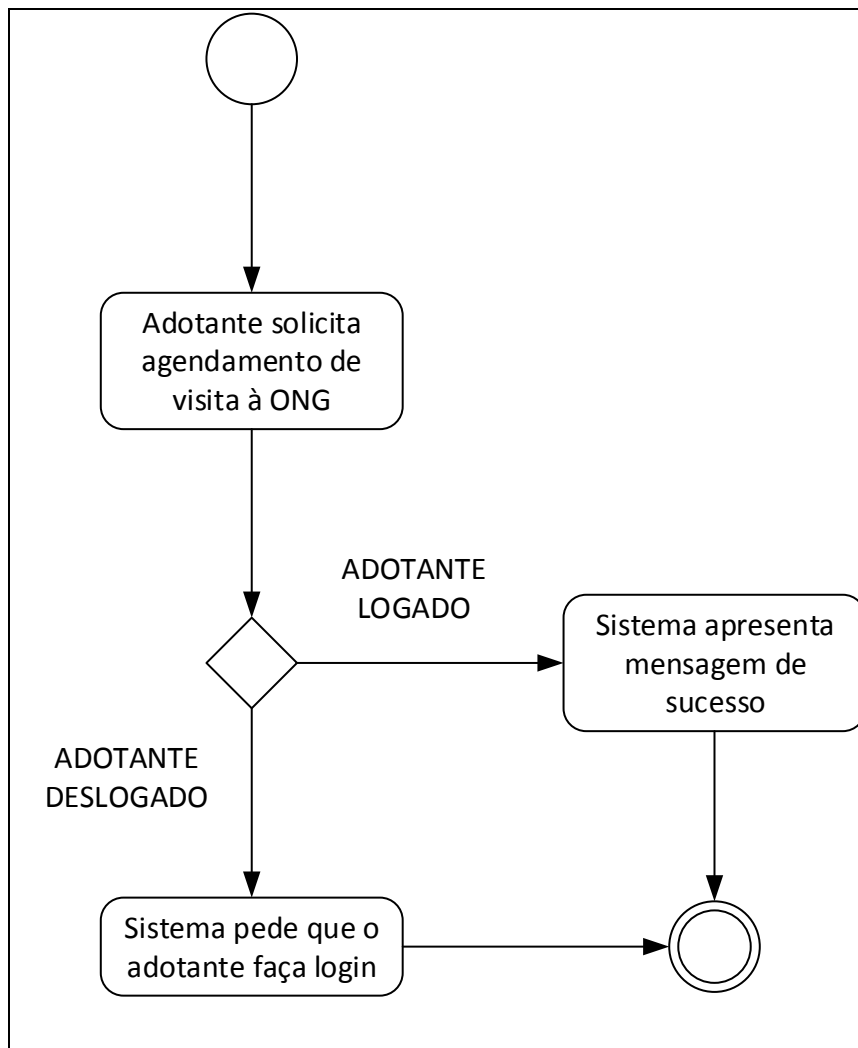

Figura 23: Diagrama Entidade Relacionamento

9 - Diagrama de Estrutura de Dados

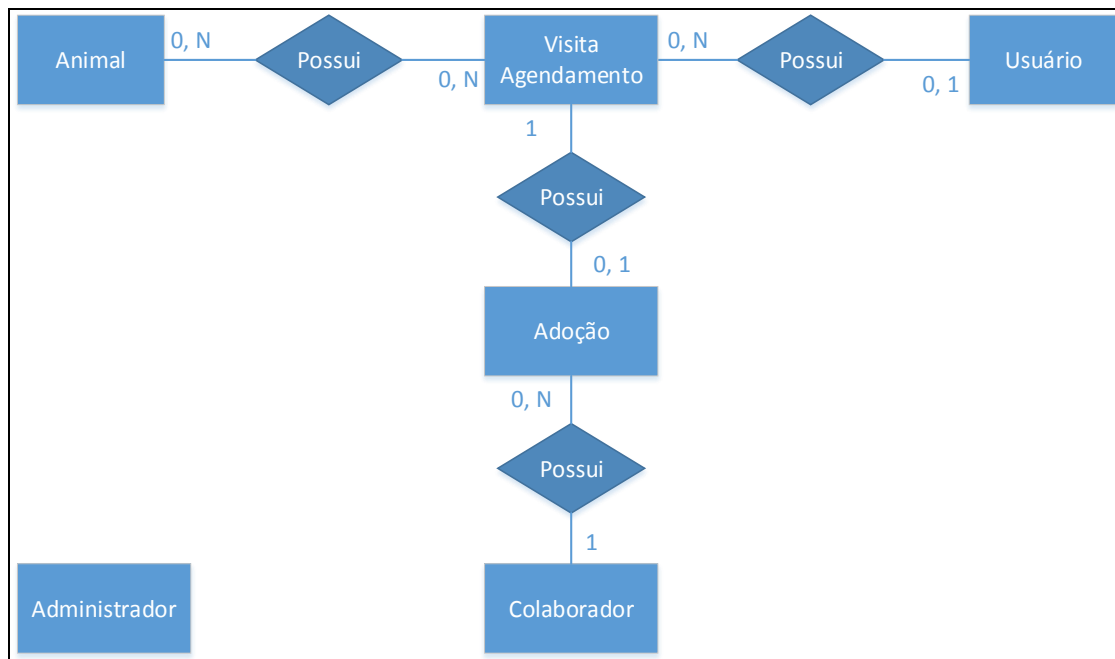

Figura 24: Diagrama de Estrutura de Dados

10 - Dicionário de Dados

Tabela: Animal				
Campo	Tipo	Tamanho	Chave	
			Primária	Estrangeira
id_animal	inteiro	11	X	
tipo	varchar	20		
raca	varchar	30		
nome	varchar	30		
sexo	varchar	20		
porte	varchar	20		
data_nascimento	date	16		
idade	varchar	20		
descricao	varchar	150		
castracao	varchar	50		
vacinacao	varchar	50		
foto	varchar	20		
data_cadastro	varchar	20		
adotado	inteiro	2		

Tabela: Administrador				
Campo	Tipo	Tamanho	Chave	
			Primária	Estrangeira
id_admin	inteiro	11	X	
login	varchar	20		
senha	varchar	20		
nome	varchar	20		
sobrenome	varchar	60		
email	varchar	20		
sexo	varchar	20		
data_nascimento	date	16		
estado	varchar	30		
cidade	varchar	30		
bairro	varchar	30		
endereco	varchar	30		
telefone	inteiro	16		
celular	inteiro	16		
cpf	Inteiro	16		

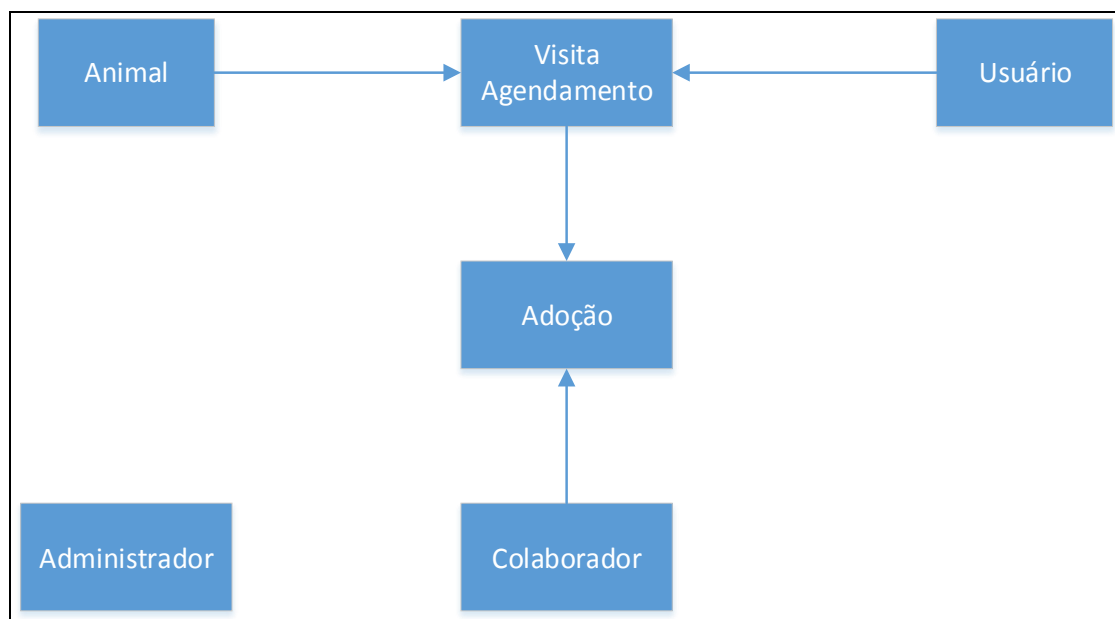
Tabela: Colaborador				
Campo	Tipo	Tamanho	Chave	
			Primária	Estrangeira
id_colaborador	inteiro	11	X	
login	varchar	20		
senha	varchar	20		
nome	varchar	20		
sobrenome	varchar	60		
email	varchar	20		
sexo	varchar	20		
data_nascimento	date	16		
estado	varchar	30		
cidade	varchar	30		
bairro	varchar	30		
endereco	varchar	30		
telefone	inteiro	16		
celular	inteiro	16		
cpf	Inteiro	16		

Tabela: Adotante				
Campo	Tipo	Tamanho	Chave	
			Primária	Estrangeira
id_adotante	inteiro	11	X	
nome	varchar	20		
sobrenome	varchar	60		
email	varchar	30		
senha	varchar	20		
sexo	varchar	20		
data_nascimento	date	16		
estado	varchar	30		
cidade	varchar	30		
bairro	varchar	30		
endereco	varchar	30		
telefone	inteiro	16		
celular	inteiro	16		
ref_nome	varchar	60		
ref_telefone	inteiro	16		
ref_celular	Inteiro	16		

Tabela: Visita Agendamento				
Campo	Tipo	Tamanho	Chave	
			Primária	Estrangeira
id_visita	inteiro	11	X	
data	date	16		
id_adotante	inteiro	11		X
id_animal	inteiro	11		X

Tabela: Adocao				
Campo	Tipo	Tamanho	Chave	
			Primária	Estrangeira
id_adocao	inteiro	11	X	
data	date	16		
id_adotante	inteiro	11		X
id_animal	inteiro	11		X
id_colaborador	Inteiro	11		X