

PLANTA EXECUTIVA MODIFICATIVA
ESCALA 1:50

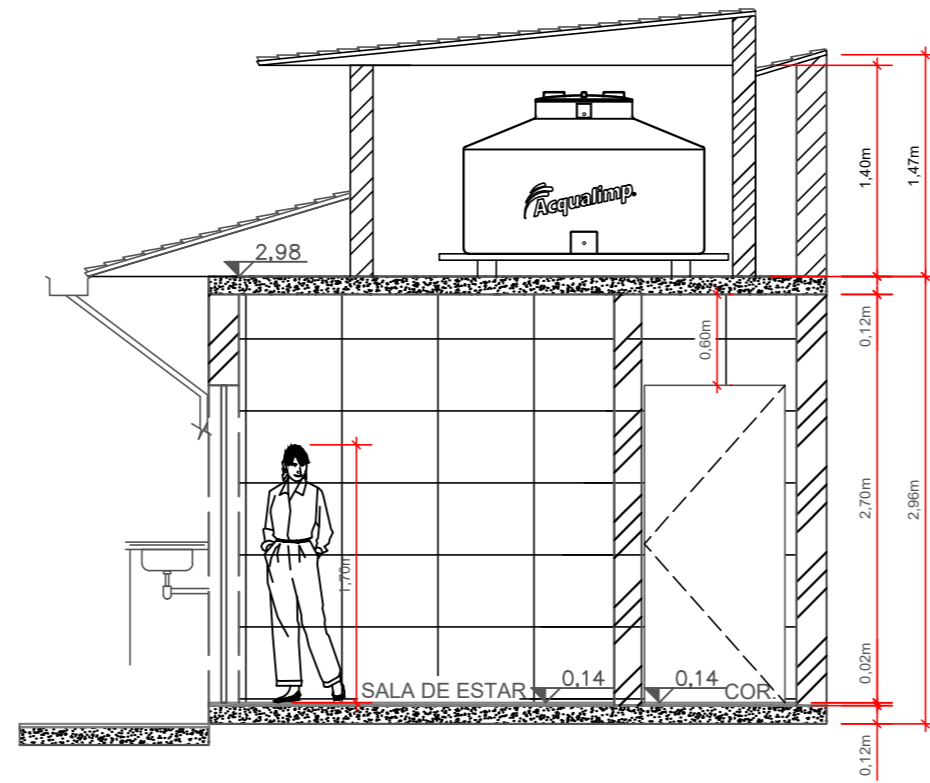

CORTE AA
ESCALA 1:50

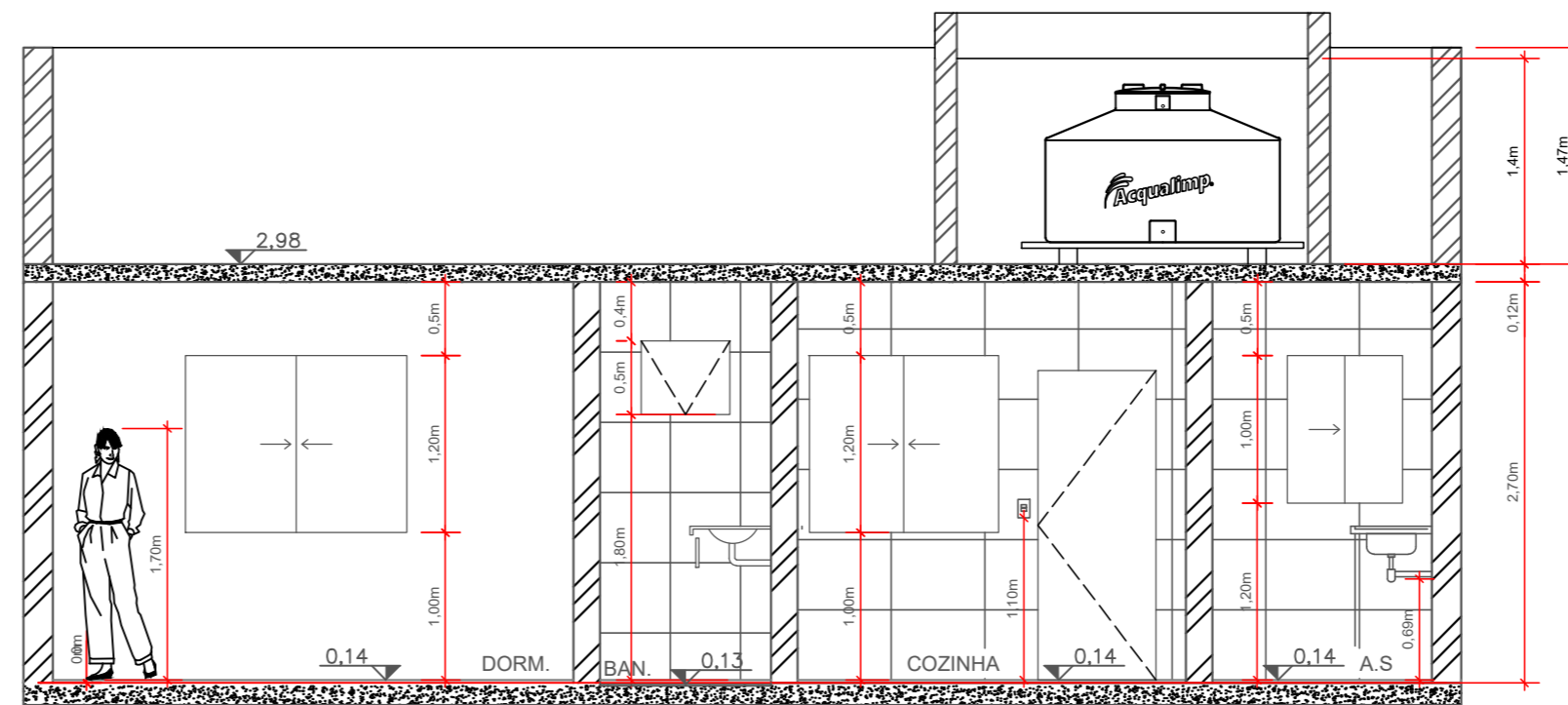

CORTE BB
ESCALA 1:50

DESCRIPTIVO DOS AMBIENTES - JANELAS							
AMBIENTE	ÁREA (m²)	INDICAÇÃO	DIMENSÕES			MATERIAL	TIPO DE ABERTURA
			ALTURA (m)	LARGURA (m)	ALTURA PEITORIL (m)		
COZINHA	10,36	J3	1,20	1,28	1,10	ALUMÍNIO	BASCULANTE
ÁREA DE SERVIÇO	4,26	J4	1,20	0,78	1,10	FERRO	BASCULANTE
CIRCULAÇÃO	4,84	-	-	-	-	-	-
BANHEIRO SOCIAL	2,77	J2	0,50	0,60	1,80	ALUMÍNIO	BASCULANTE
DORMITÓRIO	13,34	J1	1,20	1,50	1,00	ALUMÍNIO	VENEZIANA

DESCRIPTIVO DOS AMBIENTES - PORTAS							
AMBIENTE	ÁREA (m²)	INDICAÇÃO	DIMENSÕES			MATERIAL	DESCRIÇÃO
			ALTURA (m)	LARGURA (m)	ALTURA PEITORIL (m)		
COZINHA	10,36	P1	2,10	0,80	-	MADEIRA	-
ÁREA DE SERVIÇO	4,26	-	-	-	-	-	-
CIRCULAÇÃO	4,84	-	-	-	-	-	-
BANHEIRO SOCIAL	2,77	P2	2,10	0,70	-	MADEIRA	-
DORMITÓRIO	13,34	-	-	-	-	-	-

OBSERVAÇÃO	
PÉ DIREITO	2,83m
PAREDE A DEMOLIR	
PAREDE A CONSTRUIR	



Empresa: **STUDIO LUX - INTERIOR DESIGN S.A.**
 Cliente: **Norma Inês Vivian**
 Responsável Técnico: **Melissa Loturco** | Projetista: **Nicolcy Pires** | Desenhista: **Luana Felício**
 Endereço: **Av. Joaquim Sampaio Peixoto, 177 - Parque São Luis**
 Conteúdo: **PLANTA EXECUTIVA MODIFICATIVA COM CORTES A-A E B-B**

Prancha: **1/16**
 Escala: **1:50**
 Data: **28/11/2023**
 Projeto apresentado na ETEC ALBERT EINSTEIN, aprovado por:

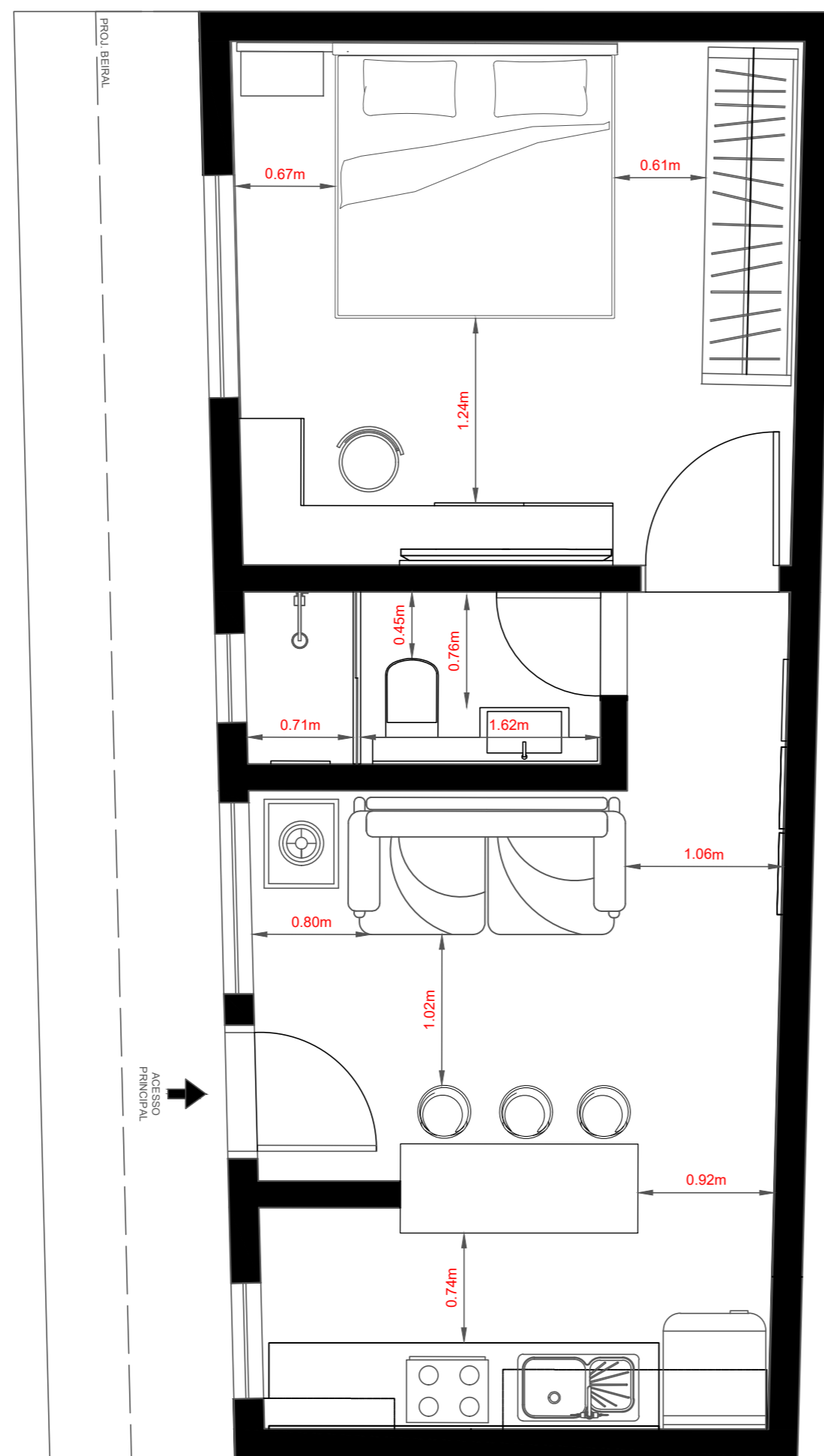
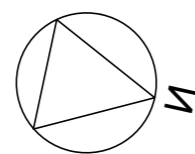

PLANTA DE CIRCULAÇÃO
ESCALA 1:50



Empresa:	STUDIO LUX - INTERIOR DESIGN S.A.		Prancha:	2/16
Cliente:	Norma Inês Vivian		Escala:	1:50
Responsável Técnico:	Projetista:	Desenhista:	Data:	
Melissa Loturco	Nicolly Pires	Luana Felício	28/11/2023	
Endereço:	Av. Joaquim Sampaio Peixoto, 177 - Parque São Luis			Projeto apresentado na ETEC ALBERT EINSTEIN, aprovado por:
Conteúdo:	PLANTA DE CIRCULAÇÃO			

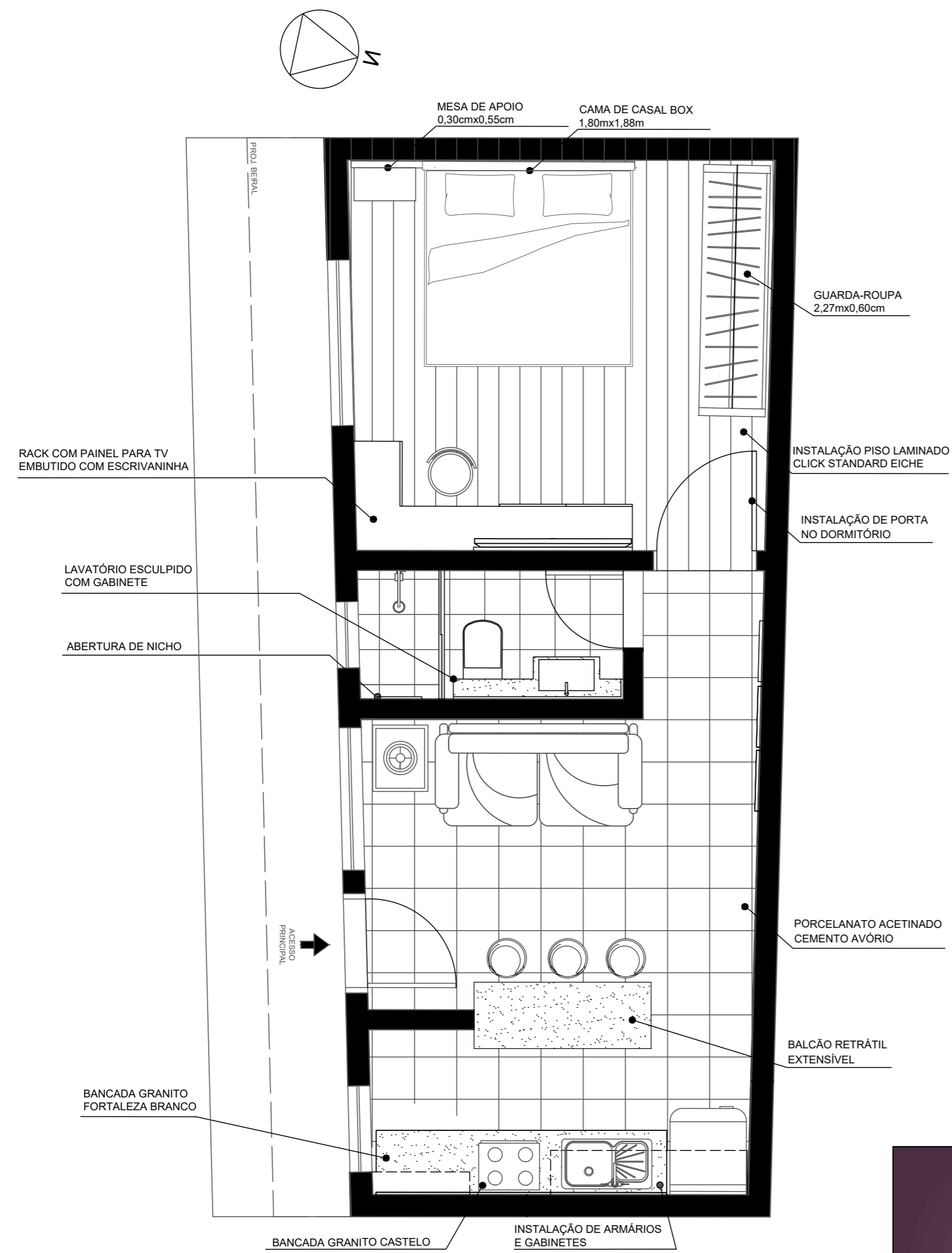

PLANTA DE ERGONOMIA
ESCALA 1:50

LEGENDA - PISOS	
	PORCELANATO ACETINADO CEMENTO AVÓRIO 90x90cm
	PISO LAMINADO CLICK STANDARD EICHE 19,3cmx137cmx7mm
LEGENDA - PEDRAS	
	BANCADA GRANITO BRANCO FORTALEZA
	BANCADA GRANITO CINZA ANDORINHA 100X40X2 CM
	LAVATÓRIO ESCULPIDO EM PORCELANATO BRANCO ACETINADO



Empresa:	STUDIO LUX - INTERIOR DESIGN S.A.		Prancha:	3/16
Cliente:	Norma Inês Vivian		Escala:	1:50
Responsável Técnico:	Projetista:	Desenhista:	Data:	
Melissa Loturco	Nicolcy Pires	Luana Felício	28/11/2023	
Endereço:	Av. Joaquim Sampaio Peixoto, 177 - Parque São Luis		Projeto apresentado na ETEC ALBERT EINSTEIN, aprovado por:	
Conteúdo:	PLANTA DE ERGONOMIA			

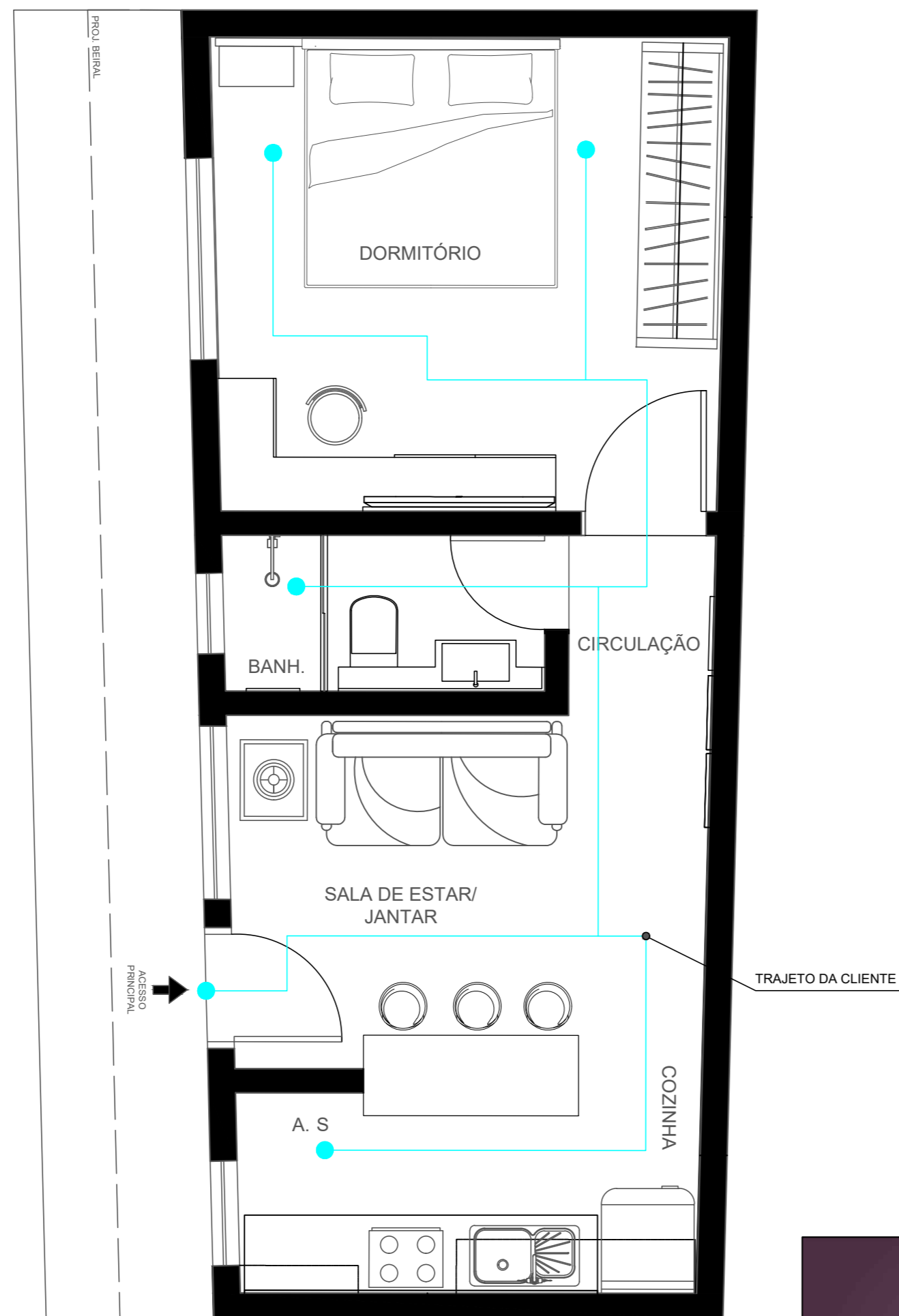
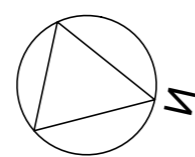

PLANTA DE FLUXOGRAMA
ESCALA 1:50



Empresa:	STUDIO LUX - INTERIOR DESIGN S.A.		Prancha:	4/16
Cliente:	Norma Inês Vivian		Escala:	1:50
Responsável Técnico:	Projetista:	Desenhista:	Data:	
Melissa Loturco	Nicolly Pires	Luana Felício	28/11/2023	
Endereço:	Av. Joaquim Sampaio Peixoto, 177 - Parque São Luis		Projeto apresentado na ETEC ALBERT EINSTEIN, aprovado por:	
Conteúdo:	PLANTA DE FLOXOGRAMA			

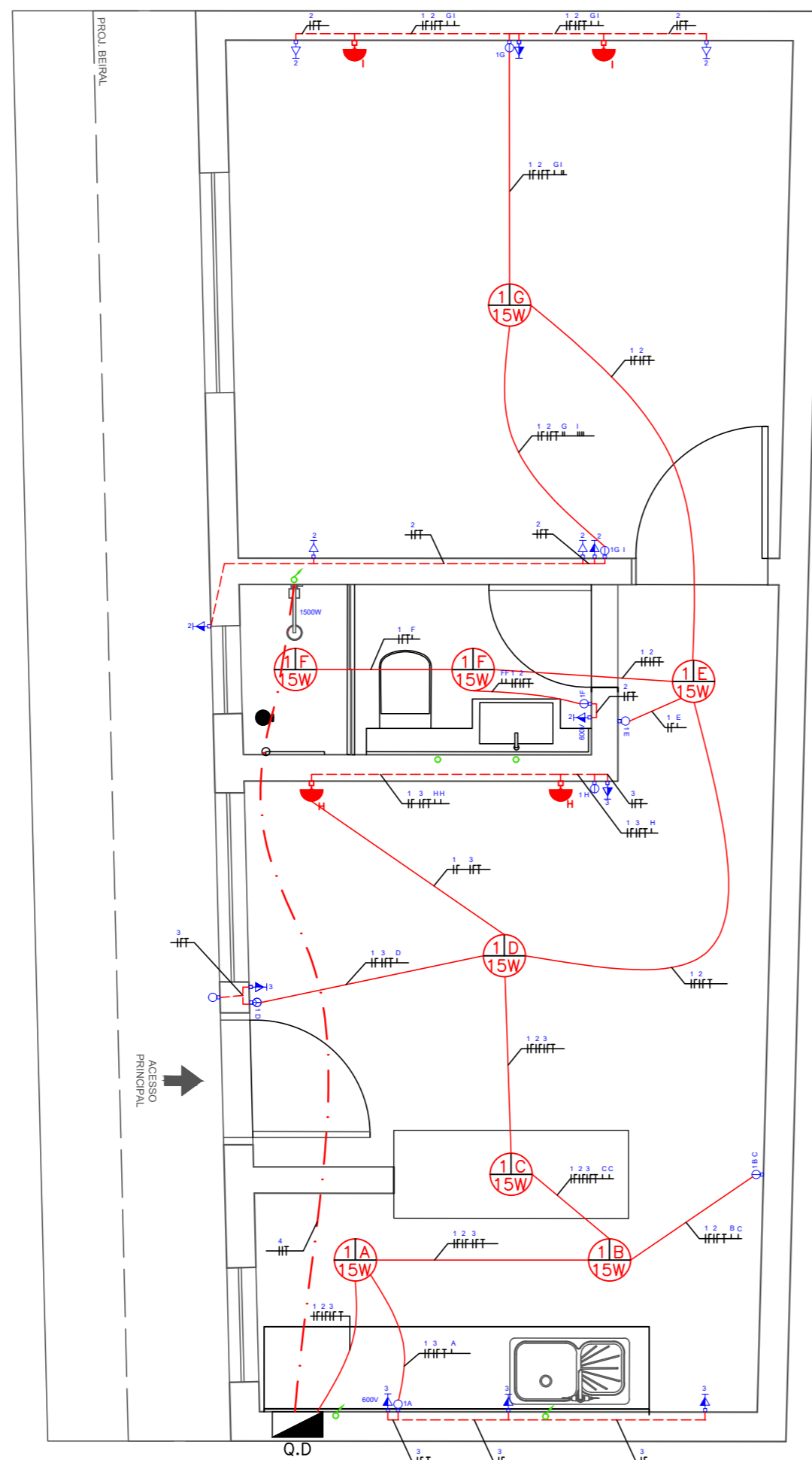

PLANTA ELÉTRICA
ESCALA 1:50

SIMBOLOGIA	ESPECIFICAÇÕES - ILUMINAÇÃO
	CAIXA DE PASSAGEM EMBUTIDA NA LAJE - Cx OCTOGONAL FM 4x4"
	PONTO DE ILUMINAÇÃO EMBUTIDA NA LAJE - Cx OCTOGONAL FM 4x4"
	PONTO DE ILUMINAÇÃO NO FORRO - Cx SEXTAVADA 3x3"
	PONTO DE ILUMINAÇÃO APARENTE NA ESTRUTURA METÁLICA
	PONTO DE ILUMINAÇÃO DA CHURRASQUEIRA - Cx SEXT 3x3" / H=180
	PONTO DE ILUMINAÇÃO NA PAREDE - Cx SEXT 3x3" / H=160
	PONTO DE ILUMINAÇÃO NA PAREDE - Cx SEXT 3x3" / H=190
	PONTO DE ILUMINAÇÃO NA PAREDE - Cx SEXT 3x3" / H=220
	INTERRUPTOR 1 TECLA SIMPLES - Cx RET 4x2" / H=110
	INTERRUPTOR 2 TECLAS - Cx RET 4x2" / H=110
	INTERRUPTOR 3TECLAS - Cx RET 4x2" / H=110
	NUMERO DE TECLAS DO INTERRUPTOR DO TIPO PARALELO
	TOMADA 2P+T PADRÃO ABNT 14136 - Cx RET 4x2" / H=30
	TOMADA 2P+T PADRÃO ABNT 14136 - Cx RET 4x2" / H=110
	TOMADA 2P+T PADRÃO ABNT 14136 - Cx RET 4x2" / H=220
	TOMADA 2P+T/220V PADRÃO ABNT 14136 - Cx RET 4x2" / H=110
	TOMADA 2P+T/220V PADRÃO ABNT 14136 - Cx RET 4x2" / H=220
	TOMADA 2x2P+T PADRÃO ABNT 14136 - Cx RET 4x2" / H=30
	TOMADA 2x2P+T PADRÃO ABNT 14136 - Cx RET 4x2" / H=110
SIMBOLOGIA	ESPECIFICAÇÕES - COMUNICAÇÃO / DADOS
	TOMADA DE TELEFONE RJ11 - Cx RET 4x2" / H=30
	PONTO PARA INTERFONE E TELEFONE - Cx RET 4x2" / H=130
	ANTENA DE TELEVISÃO - Cx QUAD 4x4" / H=30
	ANTENA DE TELEVISÃO - Cx QUAD 4x4" / H=110
	ANTENA DE TELEVISÃO - Cx QUAD 4x4" / H=220
	TUBULAÇÃO QUE SOBE
	TUBULAÇÃO QUE DESCE
	QUADRO DE DISTRIBUIÇÃO
	CAIXA DE PASSAGEM EM ALVENARIA, NO SOLO - DIMENSÕES INDICADAS
	POSTE DE JARDIM, 1,8m ; DUAS LUMINÁRIAS
	PREVISÃO SPLIT - EVAPORADORA
	PREVISÃO CASSETE - EVAPORADORA



Empresa:		STUDIO LUX - INTERIOR DESIGN S.A.		Prancha:	5/16
Cliente:		Norma Inês Vivian		Escala:	1:50
Responsável Técnico:	Melissa Loturco	Projetista:	Nicolcy Pires	Desenhista:	Luana Felício
Endereço:	Av. Joaquim Sampaio Peixoto, 177 - Parque São Luis			Data:	28/11/2023
Conteúdo:	PLANTA ELÉTRICA			Projeto apresentado na ETEC ALBERT EINSTEIN, aprovado por:	

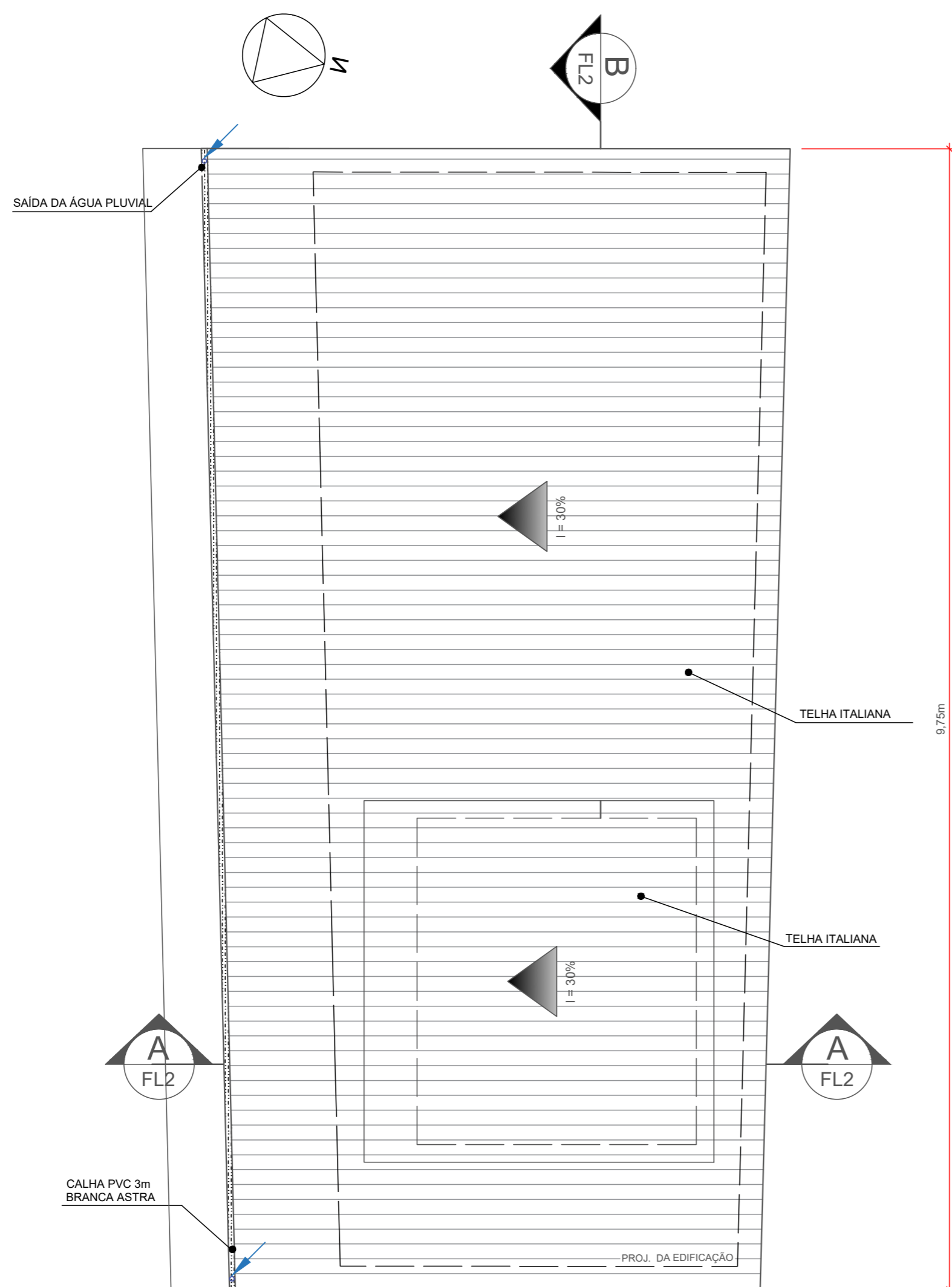

PLANTA DE COBERTURA
 ESCALA 1:50



Empresa: STUDIO LUX - INTERIOR DESIGN S.A.			Prancha: 6/16
Cliente: Norma Inês Vivian			Escala: 1:50
Responsável Técnico: Melissa Loturco	Projetista: Nicolly Pires	Desenhista: Luana Felício	Data: 28/11/2023
Endereço: Av. Joaquim Sampaio Peixoto, 177 - Parque São Luis			Projeto apresentado na ETEC ALBERT EINSTEIN, aprovado por:
Conteúdo: PLANTA DE COBERTURA			

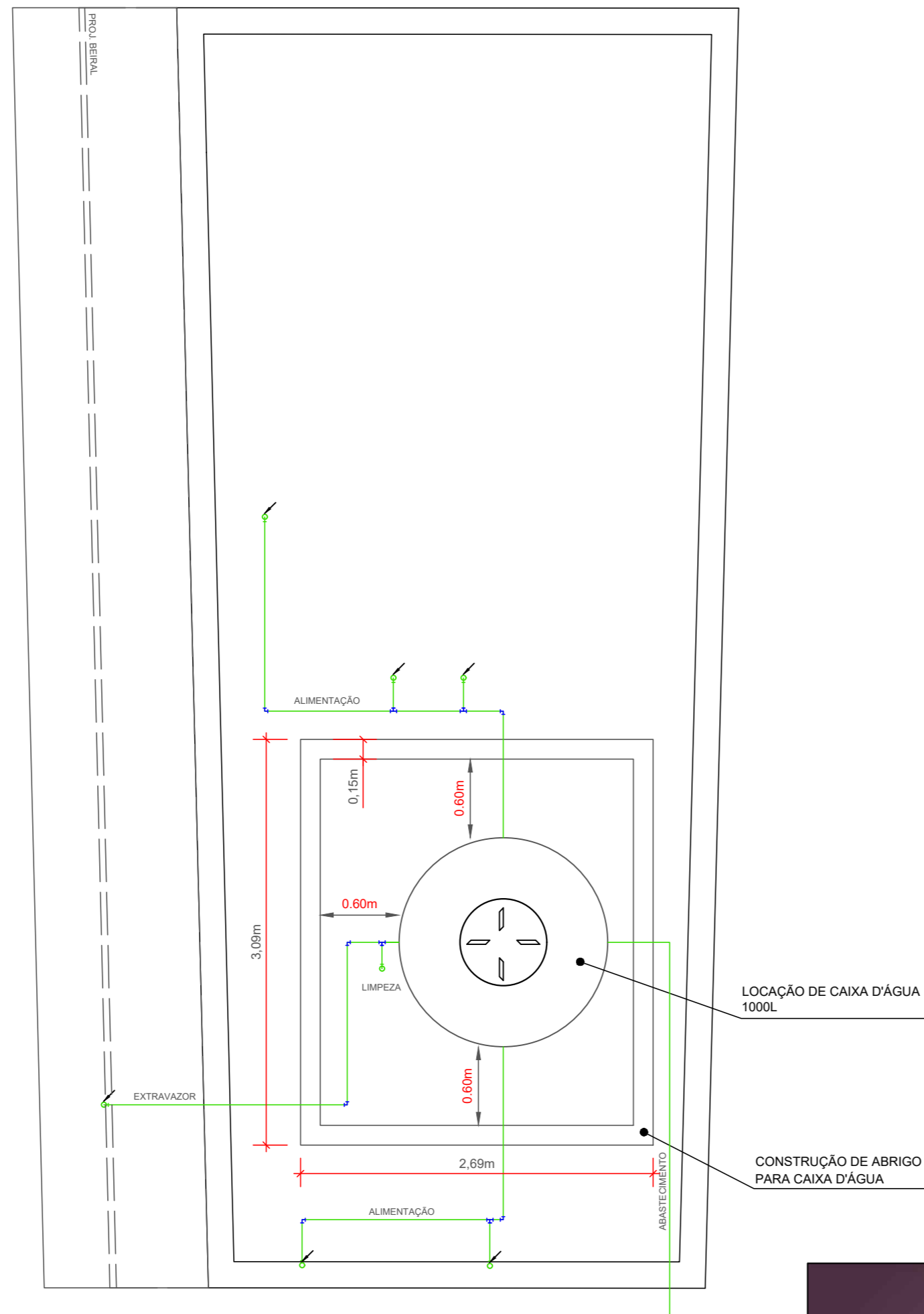

PLANTA - RESERVATÓRIO SUPERIOR
ESCALA 1:50

LEGENDA ESGOTO	
	COLUNA DE ESGOTO SANITÁRIO DIÂMETRO INDICADO
	COLUNA DE VENTILAÇÃO DIÂMETRO INDICADO
	COLUNA DE ÁGUA PLUVIAL DIÂMETRO INDICADO
	CURVA 45° - C
	CURVA 90° - C
	JOELHO 45° - J
	JOELHO 90° - J
	TE 90° - T
	JUNÇÃO 45° - Y
	CRUZETA - CRZ
	TE COM SAÍDA PARA CIMA - TSC
	TE COM SAÍDA PARA BAIXO - TSB
	JOELHO OU CURVA P/ BAIXO
	JOELHO OU CURVA PARA CIMA
	RALO SIFONADO QUADRADO - RS
	RALO SECO QUADRADO - R
	RALO SIFONADO REDONDO - RS
	RALO SECO REDONDO - R
	CAIXA SIFONADA SIMPLES - CS
	VÁLVULA DE RETENÇÃO - VR
	JUNÇÃO PARA CIMA
	JUNÇÃO PARA BAIXO
	SIFÃO - S
	DECLIVIDADE INDICADA
	LAVATÓRIO - LV
	BIDÊ - BD
	VASO SANITÁRIO - VS
	TUBO QUE SOBE
	TUBO QUE DESCE
	ESGOTO PRIMÁRIO
	ESGOTO SECUNDÁRIO
	VENTILAÇÃO
	ÁGUA PLUVIAL
	CAIXA DE INSPEÇÃO - CI
	CAIXA SIFONADA - CS
	CAIXA RETENTORA DE GORDURA (simple) - CGS
	CAIXA RETENTORA DE GORDURA (dupla) - CGD
	FOSSA - F
	CAIXA DE PASSAGEM - CP
	POÇO DE VISITA - PV



Empresa:	STUDIO LUX - INTERIOR DESIGN S.A.		Prancha:	7/16	
Cliente:	Norma Inês Vivian		Escala:	1:50	
Responsável Técnico:	Melissa Loturco	Projetista:	Nicolly Pires	Desenhista:	Luana Felício
Endereço:	Av. Joaquim Sampaio Peixoto, 177 - Parque São Luis		Data:	28/11/2023	
Conteúdo:	PLANTA - RESERVATÓRIO SUPERIOR		Projeto apresentado na ETEC ALBERT EINSTEIN, aprovado por:		

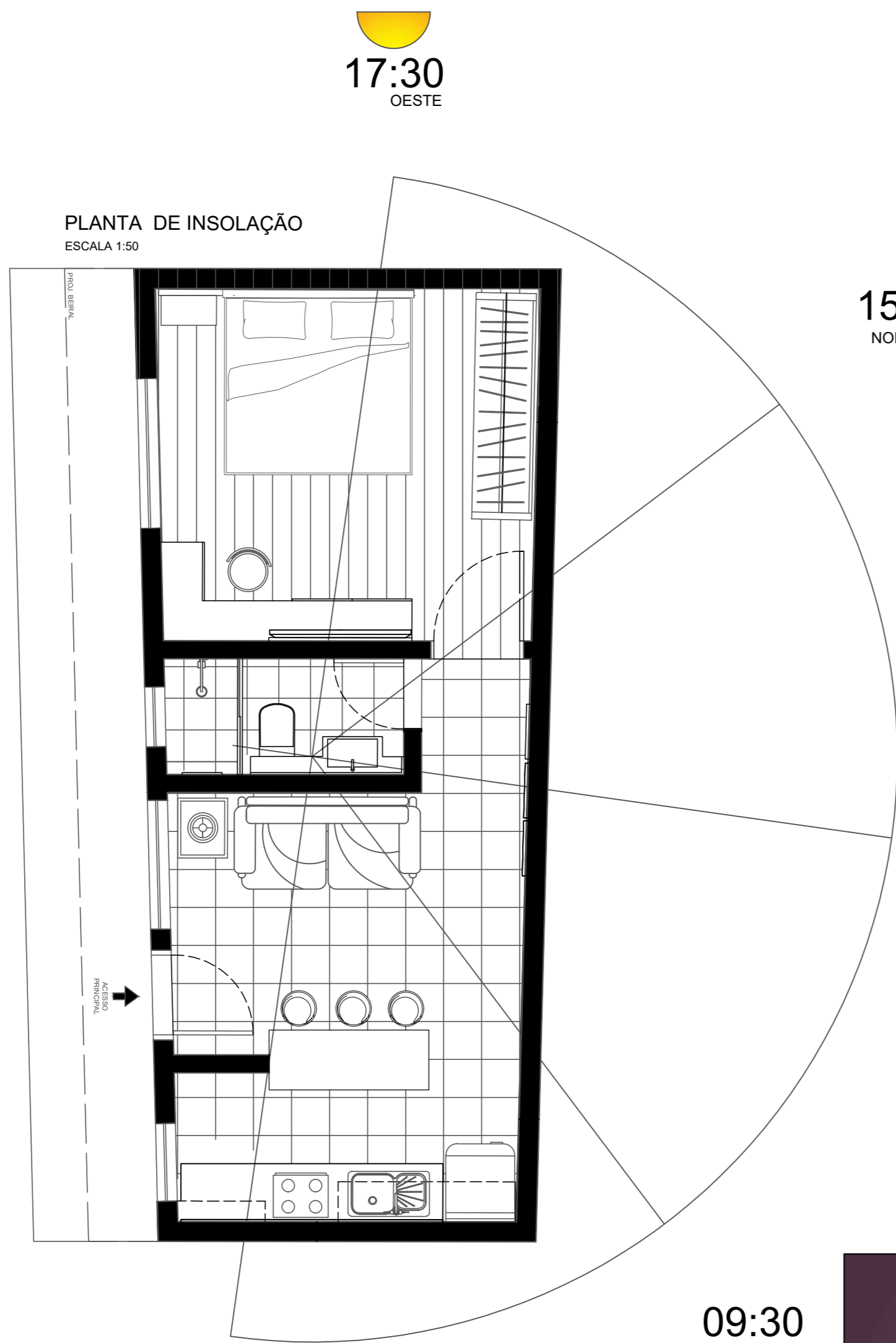

PLANTA DE INSOLAÇÃO
ESCALA 1:50

00:30
SUL

06:30
LESTE

09:30
NORDESTE

12:30
NORTE

15:30
NOROESTE

17:30
OESTE



Empresa: STUDIO LUX - INTERIOR DESIGN S.A.			Prancha: 8/16
Cliente: Norma Inês Vivian			Escala: 1:50
Responsável Técnico: Melissa Loturco	Projetista: Nicolly Pires	Desenhista: Luana Felício	Data: 28/11/2023
Endereço: Av. Joaquim Sampaio Peixoto, 177 - Parque São Luis			Projeto apresentado na ETEC ALBERT EINSTEIN, aprovado por:
Conteúdo: PLANTA DE INSOLAÇÃO			

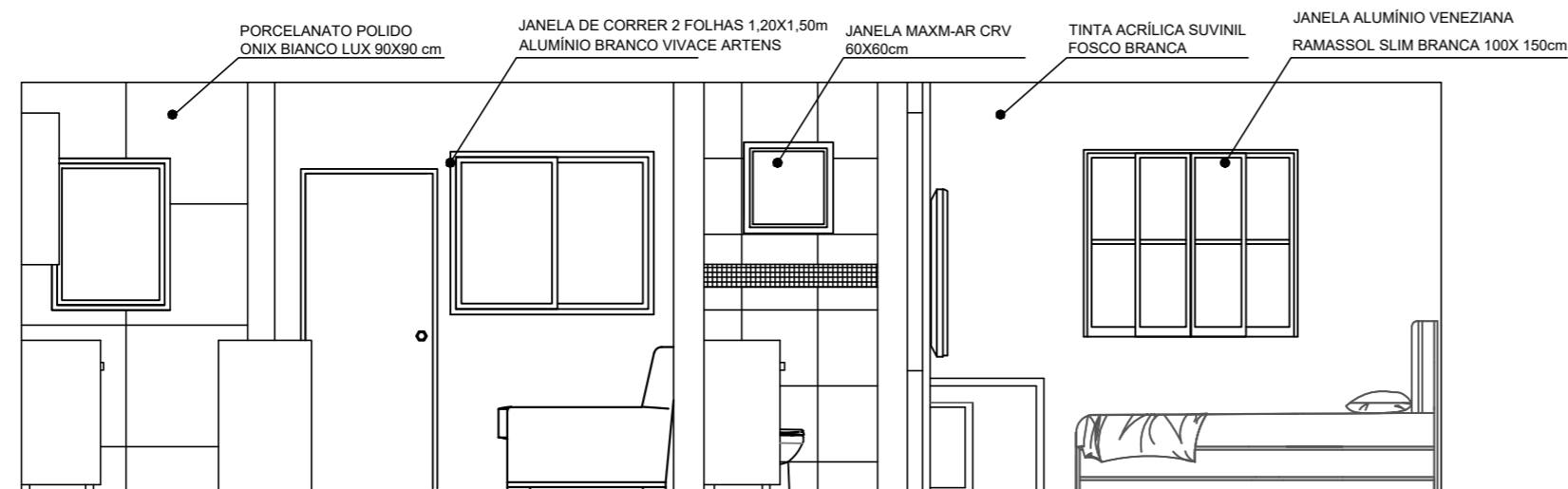

ELEVAÇÃO DOS AMBIENTES 1
ESCALA 1:50

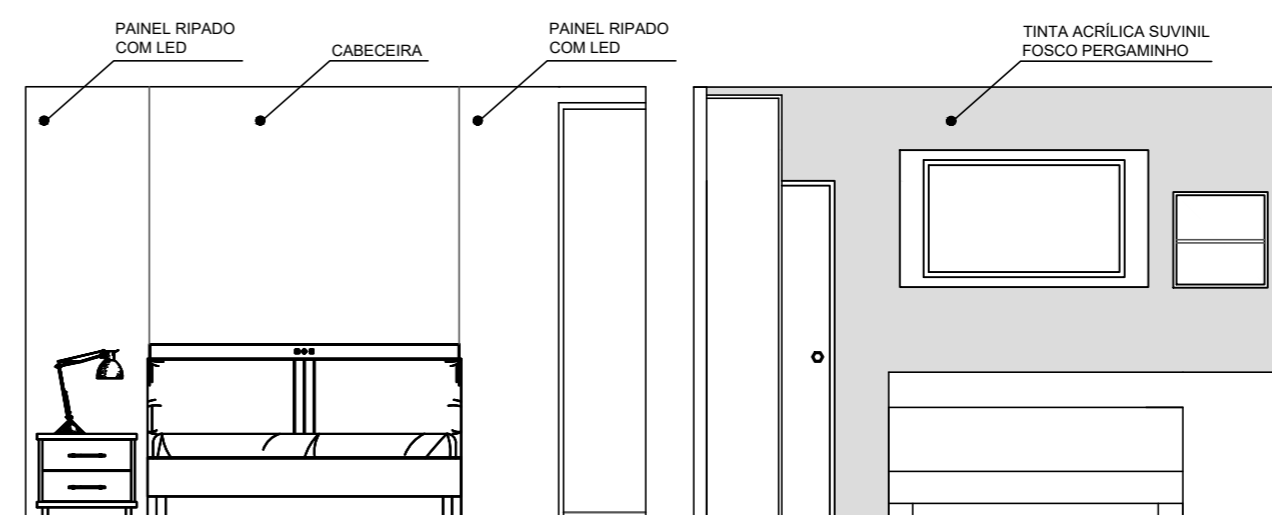

ELEVAÇÃO 1 - DORMITÓRIO
ESCALA 1:50

ELEVAÇÃO 2 - DORMITÓRIO
ESCALA 1:50

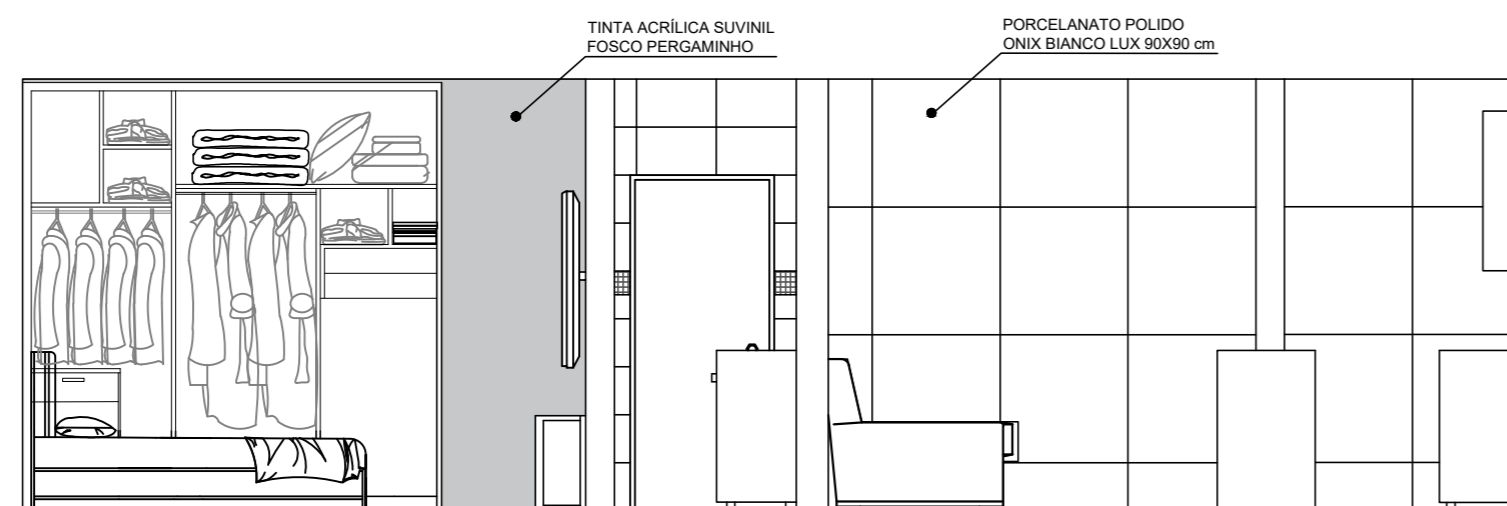

ELEVAÇÃO DOS AMBIENTES 2
ESCALA 1:50

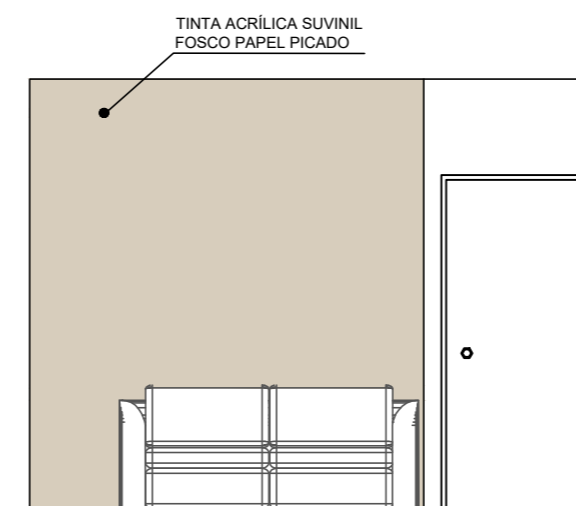

ELEVAÇÃO - SALA DE ESTAR
ESCALA 1:50

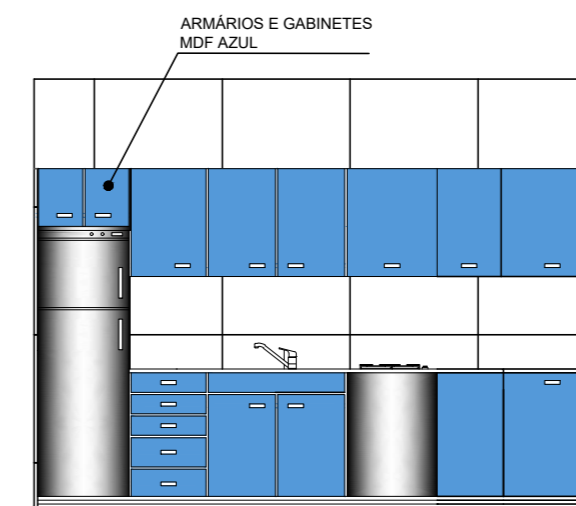

ELEVAÇÃO - COZINHA
ESCALA 1:50

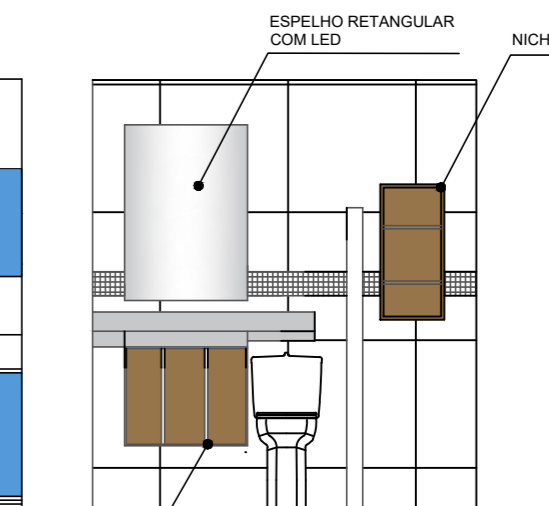

ELEVAÇÃO- BANHEIRO
ESCALA 1:50



Empresa:	STUDIO LUX - INTERIOR DESIGN S.A.			Prancha:	9/16	
Cliente:	Norma Inês Vivian			Escala:	1:50	
Responsável Técnico:	Melissa Loturco	Projetista:	Nicolly Pires	Desenhista:	Luana Felício	
Endereço:	Av. Joaquim Sampaio Peixoto, 177 - Parque São Luis				Data:	28/11/2023
Conteúdo:	ELEVAÇÕES				Projeto apresentado na ETEC ALBERT EINSTEIN, aprovado por:	

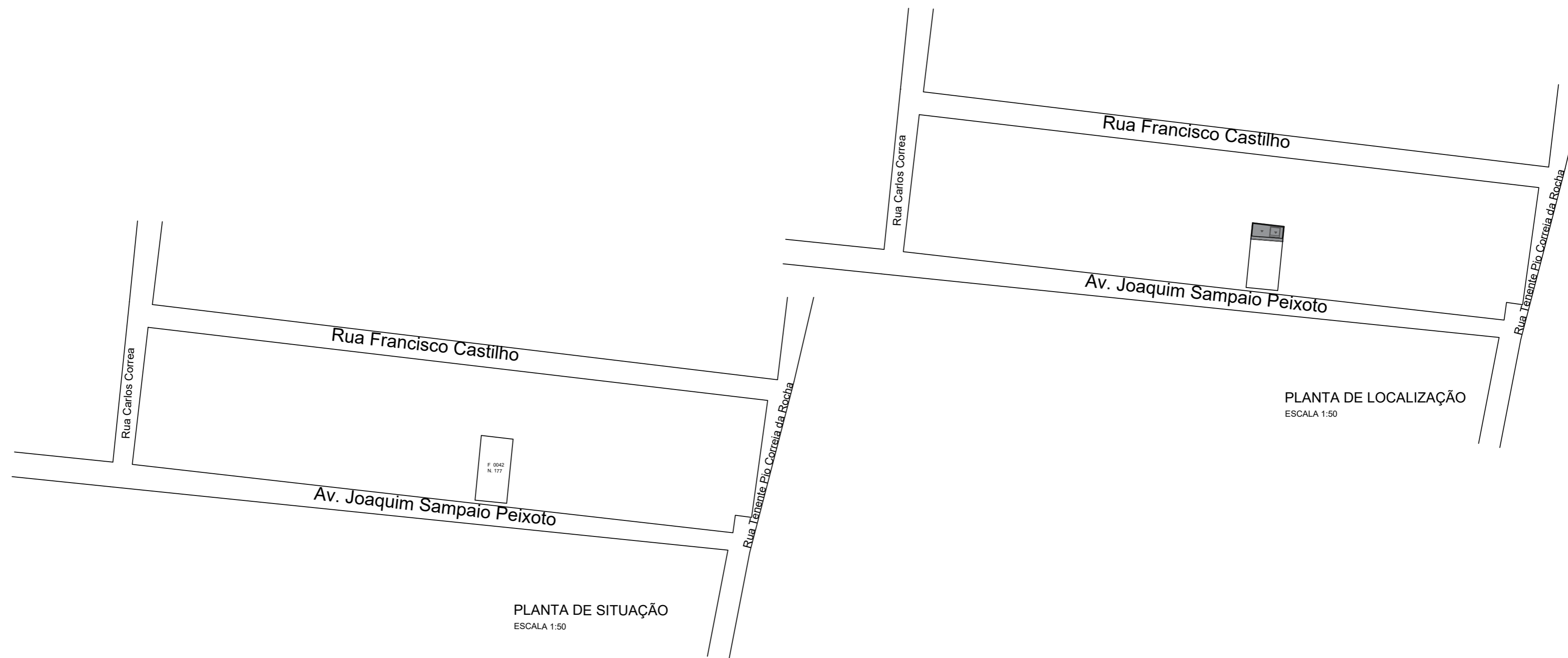

PLANTA DE SITUAÇÃO
ESCALA 1:50

PLANTA DE LOCALIZAÇÃO
ESCALA 1:50



Empresa:	STUDIO LUX - INTERIOR DESIGN S.A.		Prancha:	10/16
Cliente:	Norma Inês Vivian		Escala:	1:50
Responsável Técnico:	Projetista:	Desenhista:	Data:	
Melissa Loturco	Nicolly Pires	Luana Felício		
Endereço:	Av. Joaquim Sampaio Peixoto, 177 - Parque São Luis		28/11/2023	
Conteúdo:	PLANTAS DE LOCALIZAÇÃO E SITUAÇÃO		Projeto apresentado na ETEC ALBERT EINSTEIN, aprovado por:	

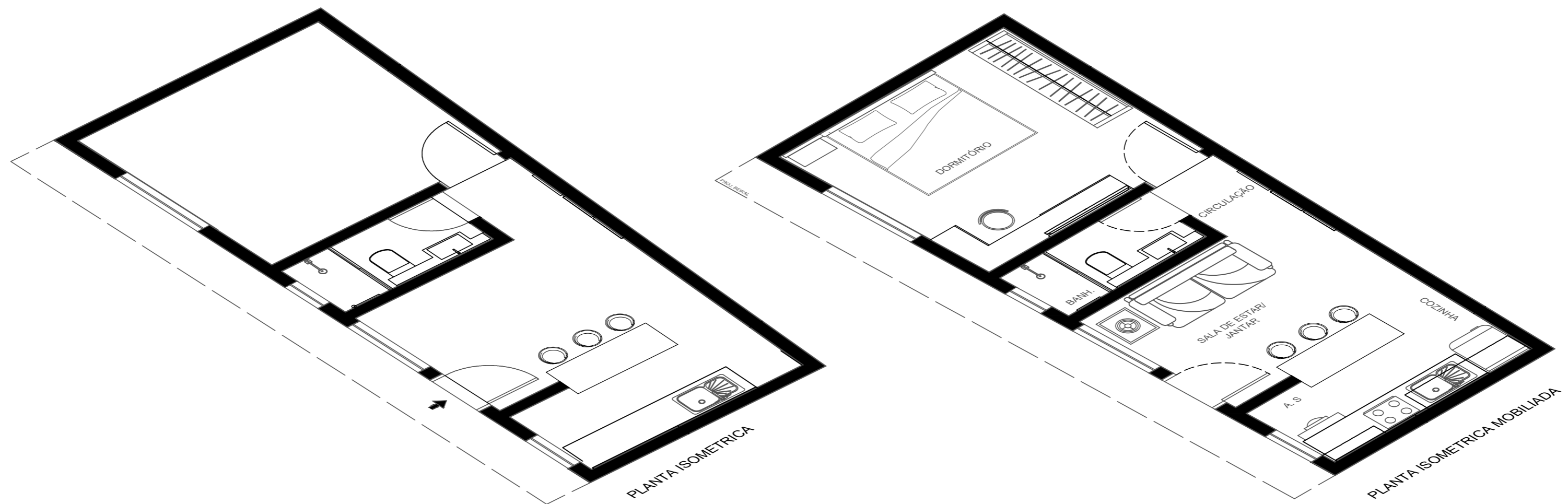

Empresa:	STUDIO LUX - INTERIOR DESIGN S.A.		Prancha:	11/16
Cliente:	Norma Inês Vivian		Escala:	1:50
Responsável Técnico:	Projetista:	Desenhista:		
Melissa Loturco	Nicolý Pires	Luana Felício		
Endereço:	Av. Joaquim Sampaio Peixoto, 177 - Parque São Luis		Data:	28/11/2023
Conteúdo:	PLANTAS EM ISOMETRIA		Projeto apresentado na ETEC ALBERT EINSTEIN, aprovado por:	



Empresa:	STUDIO LUX - INTERIOR DESIGN S.A.		Prancha:	12/16
Cliente:	Norma Inês Vivian		Escala:	1:50
Responsável Técnico:	Projetista:	Desenhista:		
Melissa Loturco	Nicolly Pires	Luana Felício		
Endereço:	Av. Joaquim Sampaio Peixoto, 177 - Parque São Luis		Data:	28/11/2023
Conteúdo:	PROJEÇÃO DA SALA E COZINHA		Projeto apresentado na ETEC ALBERT EINSTEIN, aprovado por:	



Empresa:	STUDIO LUX - INTERIOR DESIGN S.A.		Prancha:	13/16
Cliente:	Norma Inês Vivian		Escala:	1:50
Responsável Técnico:	Projetista:	Desenhista:		
Melissa Loturco	Nicolý Pires	Luana Felício		
Endereço:	Av. Joaquim Sampaio Peixoto, 177 - Parque São Luis		Data:	28/11/2023
Conteúdo:	PROJEÇÃO DO QUARTO		Projeto apresentado na ETEC ALBERT EINSTEIN, aprovado por:	



Empresa:	STUDIO LUX - INTERIOR DESIGN S.A.		Prancha:	14/16
Cliente:	Norma Inês Vivian		Escala:	1:50
Responsável Técnico:	Projetista:	Desenhista:		
Melissa Loturco	Nicolý Pires	Luana Felício		
Endereço:	Av. Joaquim Sampaio Peixoto, 177 - Parque São Luis		Data:	28/11/2023
Conteúdo:	PROJEÇÃO DO BANHEIRO		Projeto apresentado na ETEC ALBERT EINSTEIN, aprovado por:	



Empresa:	STUDIO LUX - INTERIOR DESIGN S.A.		Prancha:	15/16
Cliente:	Norma Inês Vivian		Escala:	1:50
Responsável Técnico:	Projetista:	Desenhista:		
Melissa Loturco	Nicolly Pires	Luana Felício		
Endereço:	Av. Joaquim Sampaio Peixoto, 177 - Parque São Luis		Data:	28/11/2023
Conteúdo:	PROJEÇÃO DA FACHADA - PARTE EXTERNA		Projeto apresentado na ETEC ALBERT EINSTEIN, aprovado por:	



Empresa:	STUDIO LUX - INTERIOR DESIGN S.A.		Prancha:	16/16
Cliente:	Norma Inês Vivian			Escala:
Responsável Técnico:	Projetista:	Desenhista:	1:50	
	Melissa Loturco	Nicolly Pires	Luana Felício	Data:
Endereço:	Av. Joaquim Sampaio Peixoto, 177 - Parque São Luis			28/11/2023
Conteúdo:	PROJEÇÃO CORTES			Projeto apresentado na ETEC ALBERT EINSTEIN, aprovado por: