

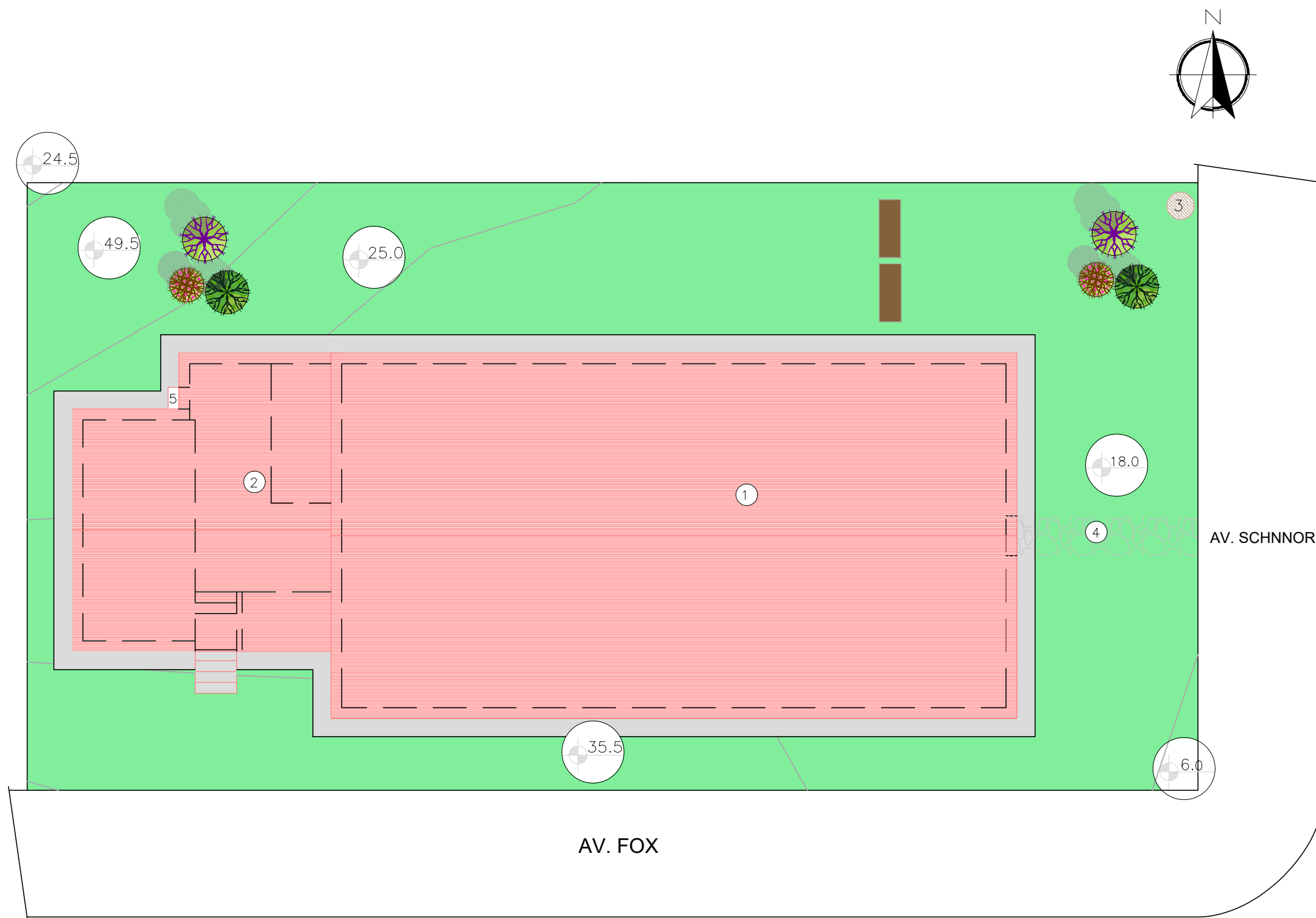

<p>ETEC JM</p>	ASSUNTO: PLANTA DE LOCALIZAÇÃO			ESCALA: 1:500	<p>FOLHA: 01</p>
	ALUNO: GRUPO 5 - CENTRO CULTURAL			RM:	
	CURSO: EDIFICAÇÕES	SÉRIE: 3ºB	DATA: 22.11.23	PROFESSOR: ALINE BELLOMO	

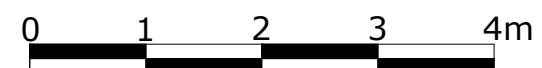





LEGENDA	
1	Edificação Principal
2	Anexo
3	Poste de Luz
4	Acesso Principal
5	Acesso Secundário
METRAGEM	
Terreno	542,7m ²
Edificação Principal	174,32m ²
Anexo	43,02m ²

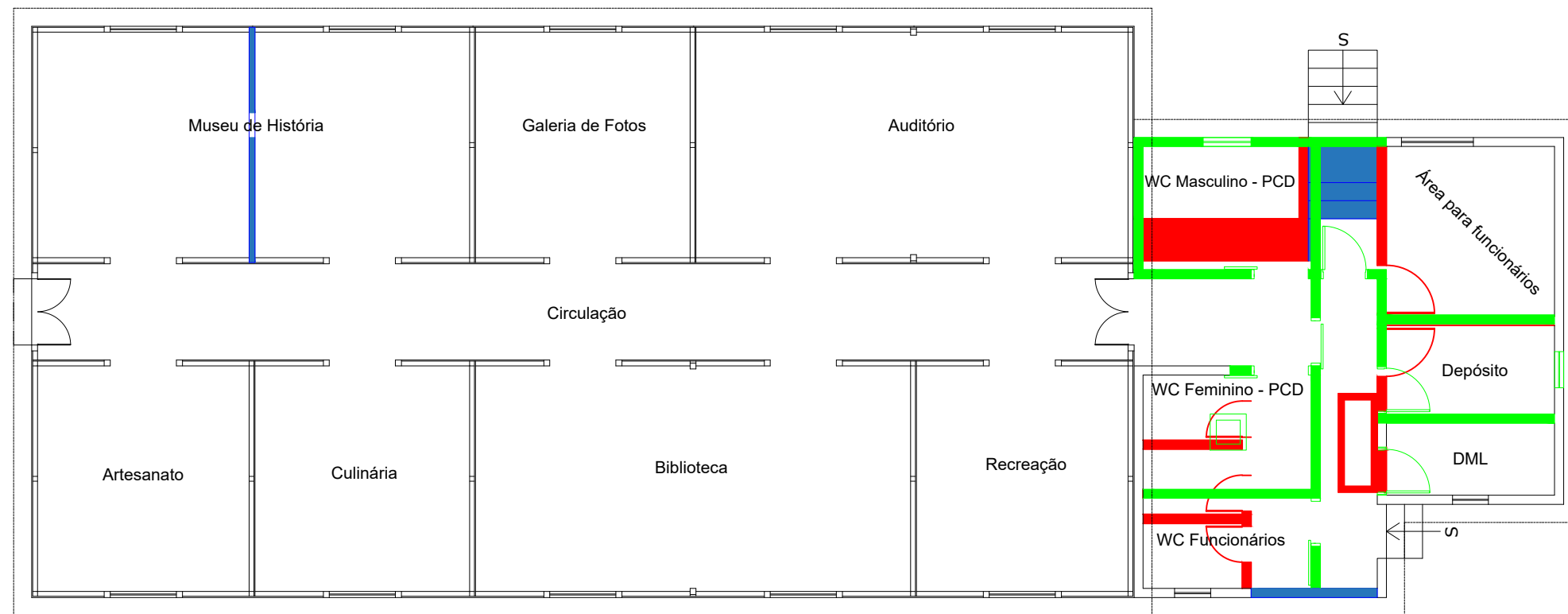

ETEC
JM

ASSUNTO: IMPLANTAÇÃO DO TERRENO		ESCALA: 1:100	FOLHA: 02
ALUNO: GRUPO 5 - CENTRO CULTURAL		RM:	
CURSO: EDIFICAÇÕES	SÉRIE: 3ºB	DATA: 22.11.23	



LEGENDA	
	CONSTRUIR
	DEMOLIR
	MUDANÇAS

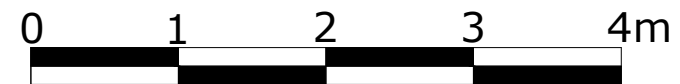

<p>ETEC JM</p>	ASSUNTO: CONSTRUIR E DEMOLIR			ESCALA: 1:100	<p>FOLHA: 03</p>	
	ALUNO: GRUPO 5 - CENTRO CULTURAL					RM:
	CURSO: EDIFICAÇÕES	SÉRIE: 3ºB	DATA: 22.11.23	PROFESSOR: ALINE BELLOMO		

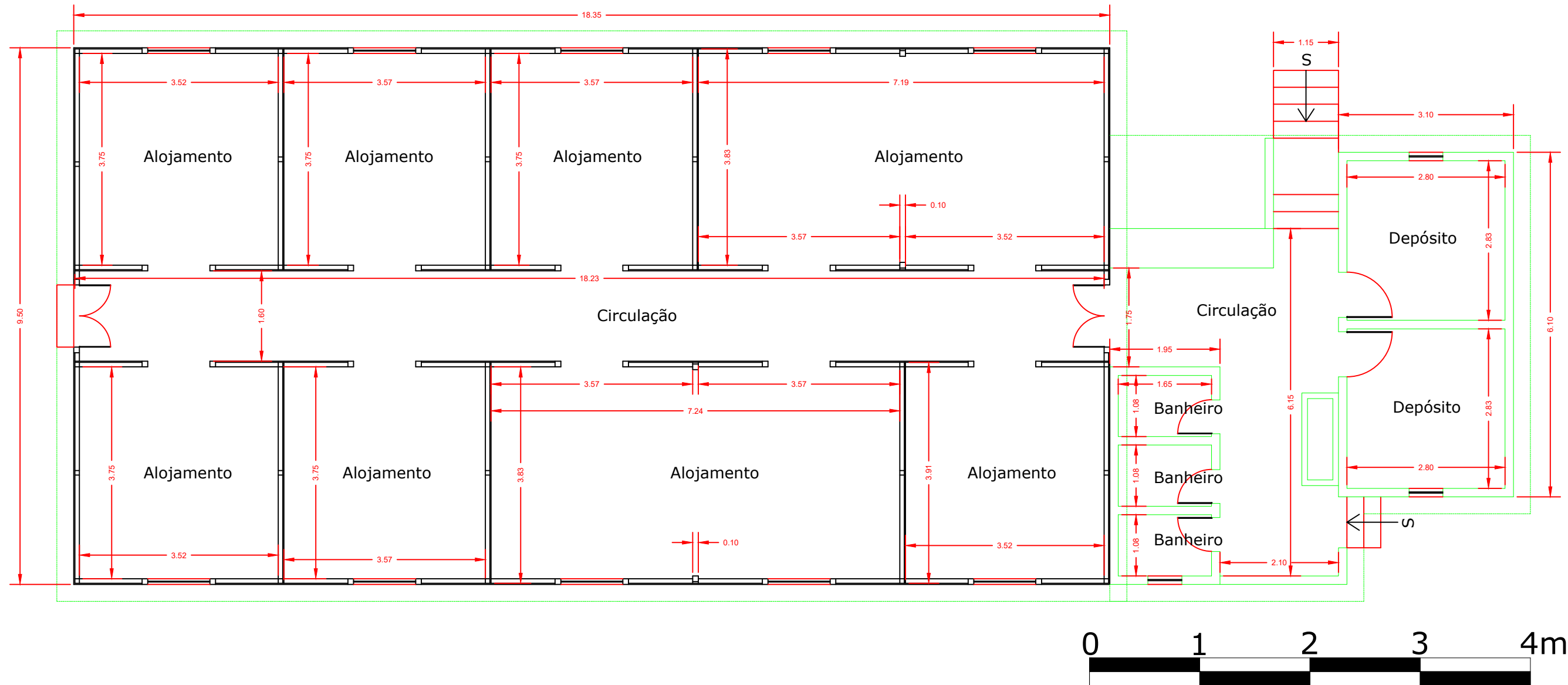
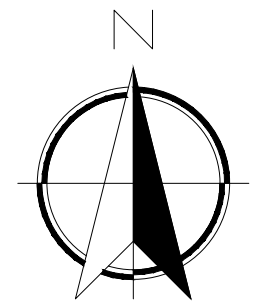

ETEC
JM

ASSUNTO: PLANTA ORIGINAL		ESCALA: 1:50	FOLHA: 04
ALUNO: GRUPO 5 - CENTRO CULTURAL		RM:	
CURSO: EDIFICAÇÕES	SÉRIE: 3ºB	DATA: 22.11.23	PROFESSOR: ALINE BELLOMO

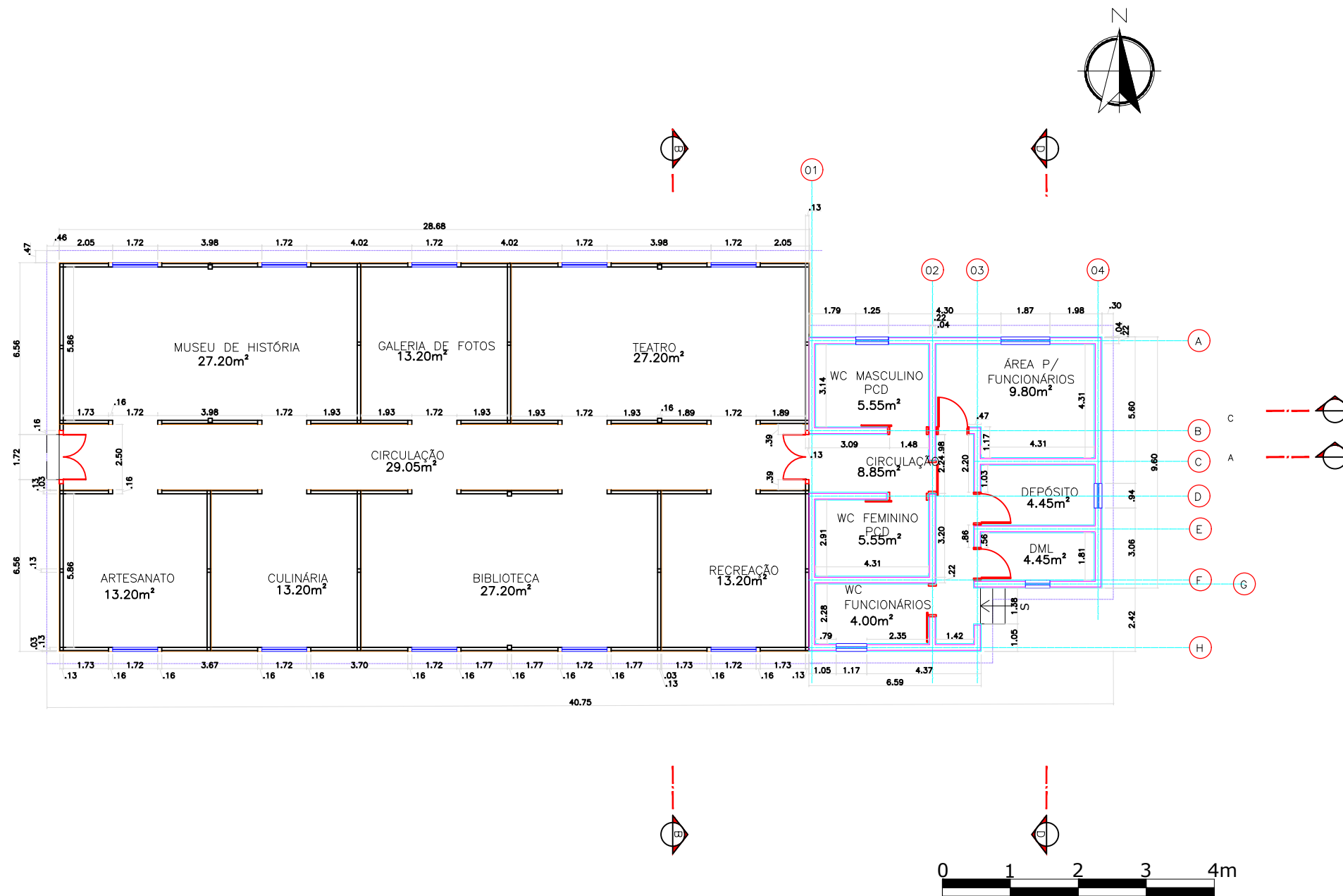

QUADRO DE ESQUADRIAS – PORTAS				
CÓD	QT.	ABERTURA	ALTURA	DESCRIÇÃO
P1	01	1,10M	2,80M	MADEIRA DE PEROBA
P2	03	0,70M	2,10M	MADEIRA DE PEROBA
P3	02	0,90M	2,10M	MADEIRA DE PEROBA
P4	02	0,70M	2,10M	MADEIRA DE PEROBA

QUADRO DE ESQUADRIAS – JANELAS					
CÓD	QT.	COMPRIMENTO	ALTURA	PEITORIL	DESCRIÇÃO
J1	10	1,30M	1,80M	1,10M	MADEIRA DE PEROBA
J2	02	1,20M	0,90M	2,78M	MADEIRA DE PEROBA
J3	01	0,80M	0,55M	1,74M	MADEIRA DE PEROBA
J4	03	0,60M	0,60M	1,65M	MADEIRA DE PEROBA

QUADRO DE ÁREAS (M²)	
LOCAL	ÁREA M²
PAVIMENTO ORIGINAL	220M²
PAVIMENTO A CONSTRUIR	4M²
PAVIMENTO FINAL	224M²

<p>ETEC JM</p>	ASSUNTO: PLANTA BAIXA		ESCALA: 1:50	FOLHA: 05
	ALUNO: GRUPO 5 – CENTRO CULTURAL		RM:	
	CURSO: EDIFICAÇÕES	SÉRIE: 3ºB	DATA: 22.11.23	PROFESSOR: ALINE BELLOMO

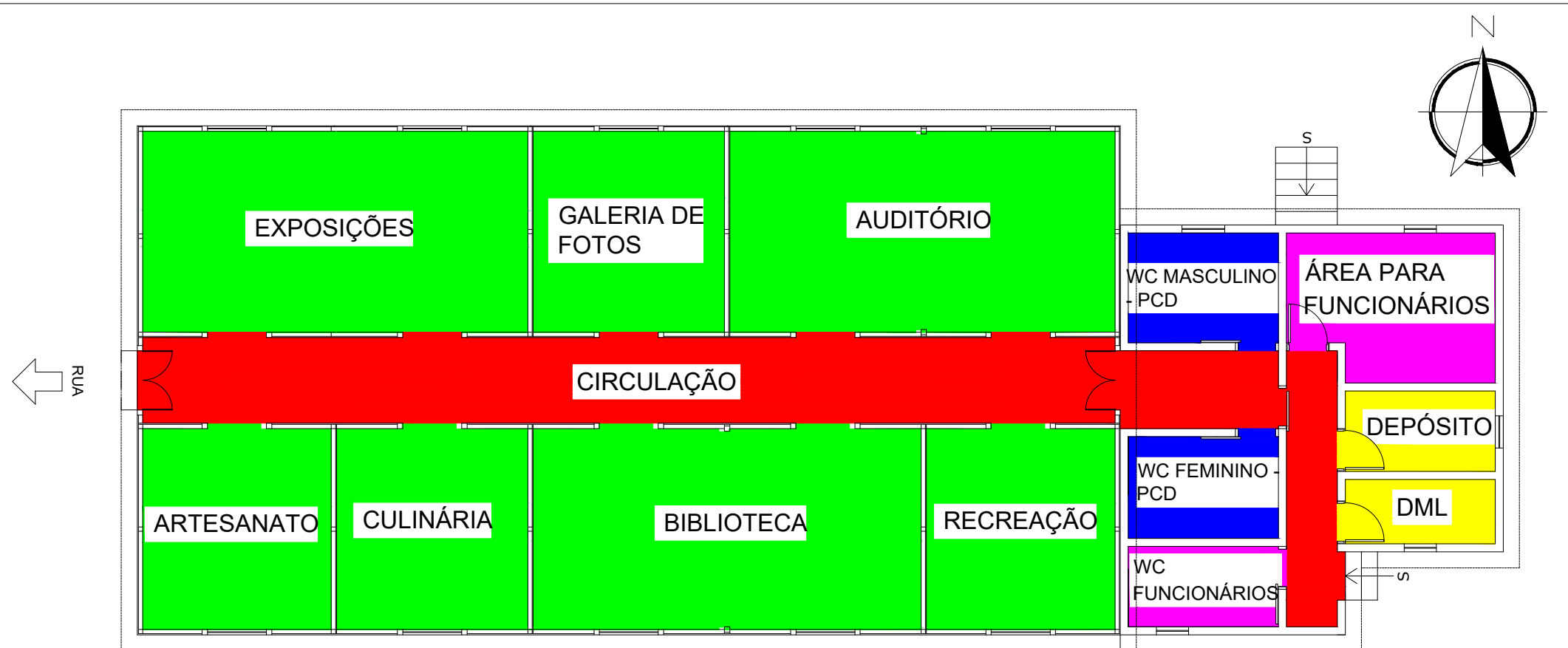

	CIRCULAÇÃO
	ÁREA SOCIAL
	ÁREA DE SERVIÇO
	SANITÁRIOS
	ÁREA DE FUNCIONÁRIOS

ETEC
JM

ASSUNTO: PLANTA SETORIZAÇÃO		ESCALA: 1:100	FOLHA: 06
ALUNO: GRUPO 5 - CENTRO CULTURAL		RM:	
CURSO: EDIFICAÇÕES	SÉRIE: 3ºB	DATA: 22.11.23	PROFESSOR: ALINE BELLOMO

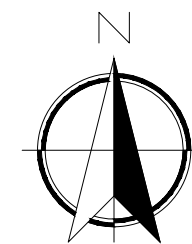

ETEC
JM

ASSUNTO: PLANTA HUMANIZADA	ESCALA: 1:250	FOLHA: 07	
ALUNO: GRUPO 5 - CENTRO CULTURAL	RM:		
CURSO: EDIFICAÇÕES	SÉRIE: 3ºB	DATA: 22.11.23	PROFESSOR: ALINE BELLOMO

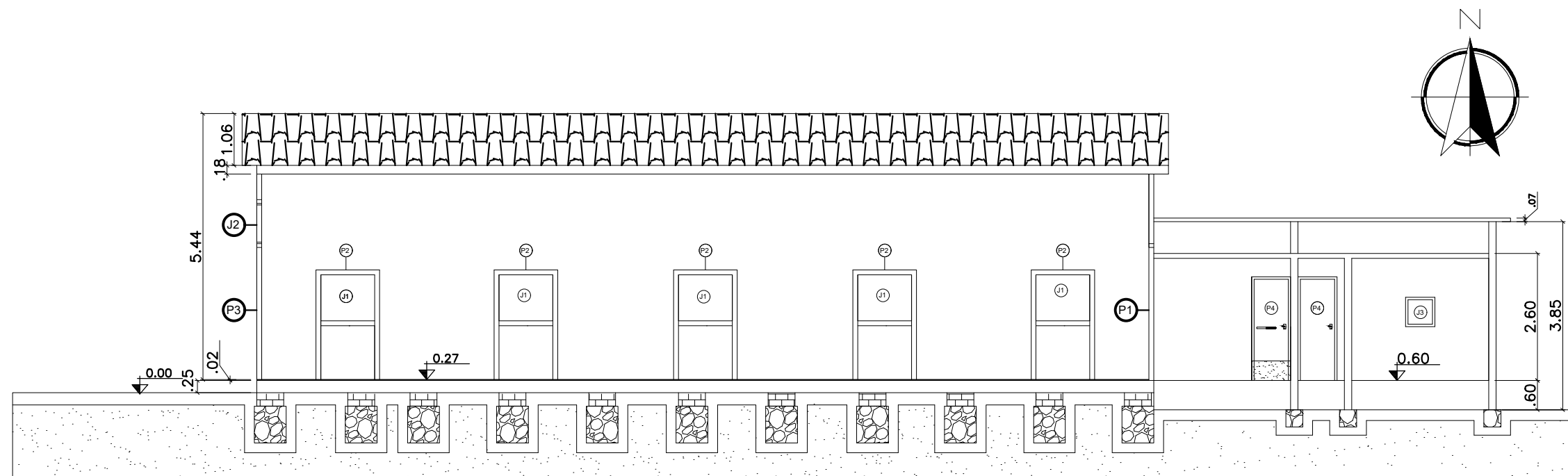

CORTE
AA

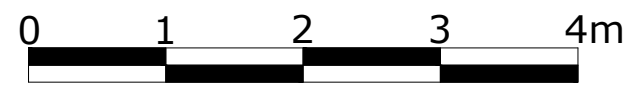

ETEC
JM

ASSUNTO: CORTE AA			ESCALA: 1:100	FOLHA: 08
ALUNO: GRUPO 5 - CENTRO CULTURAL			RM:	
CURSO: EDIFICAÇÕES	SÉRIE: 1ºx	DATA: 22.11.23	PROFESSOR: ALINE BELLOMO	

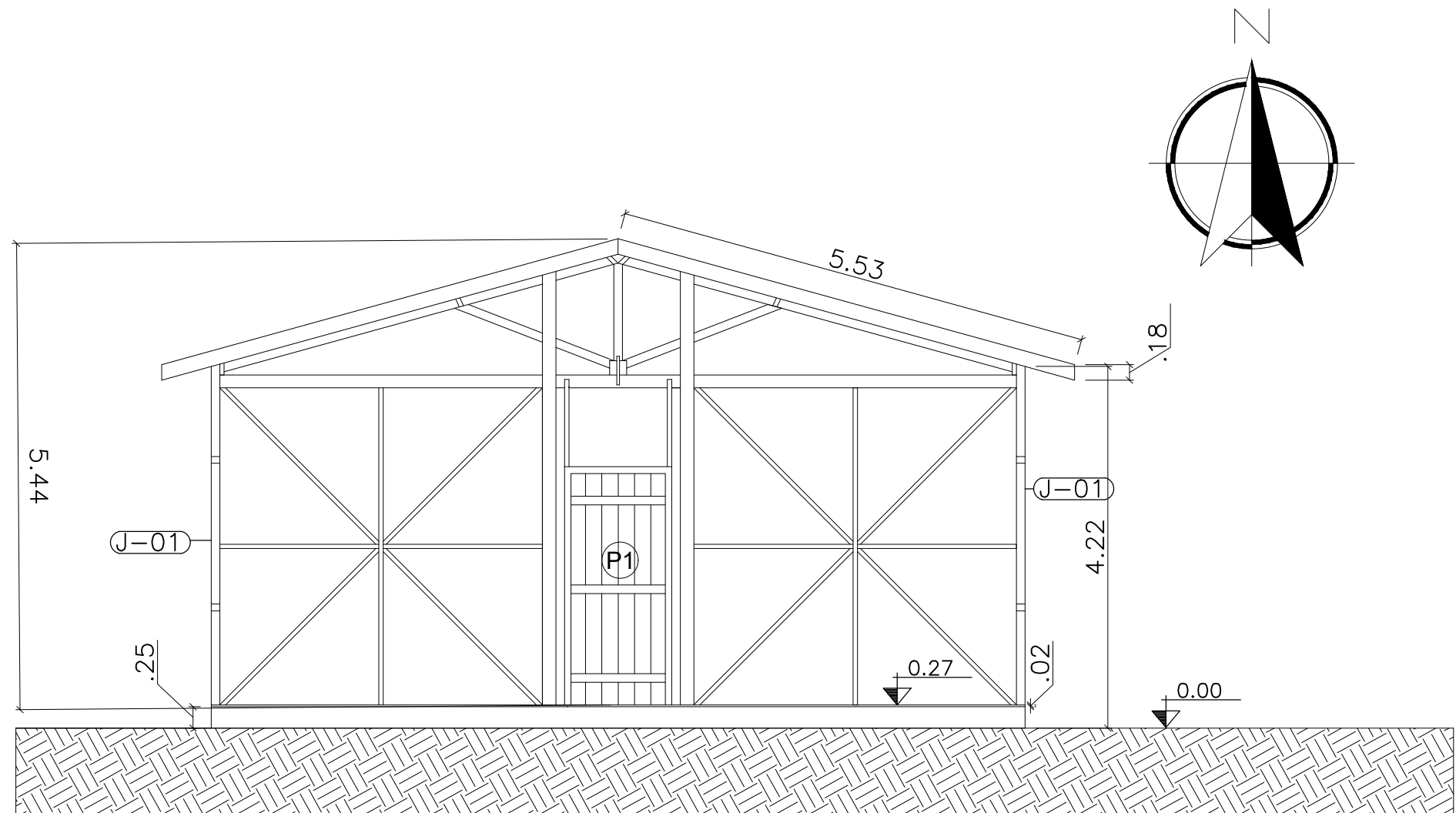

**CORTE
BB**

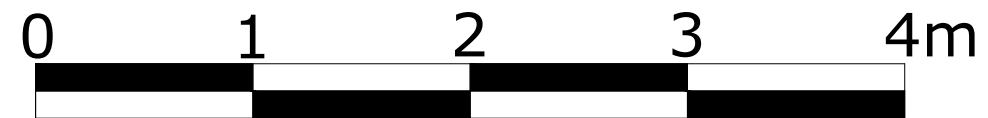

ETEC
JM

ASSUNTO: CORTE BB			ESCALA: 1:50	FOLHA: 09
ALUNO: GRUPO 5 - CENTRO CULTURAL			RM:	
CURSO: EDIFICAÇÕES	SÉRIE: 3ºB	DATA: 22.11.23	PROFESSOR: ALINE BELLOMO	

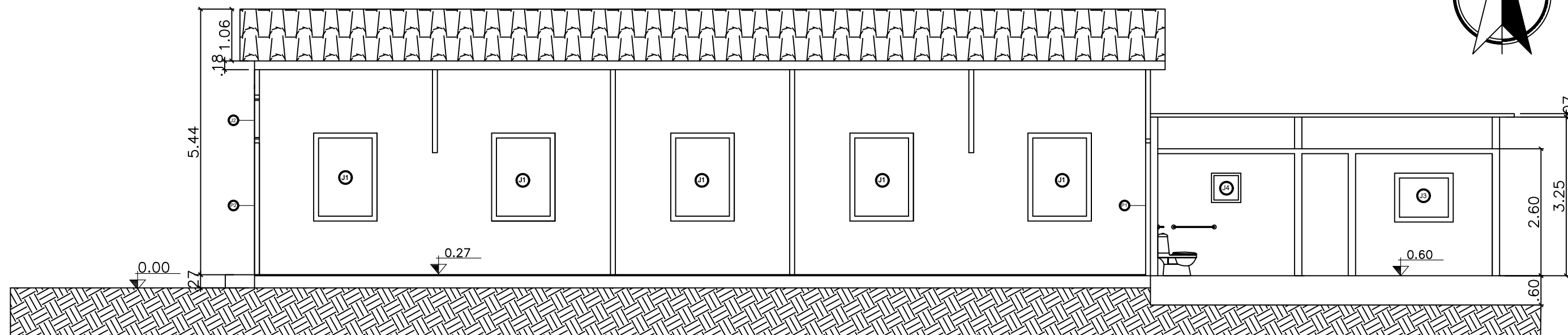
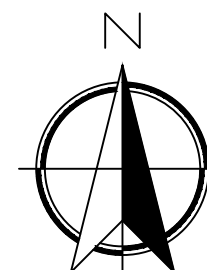

CORTE
CC

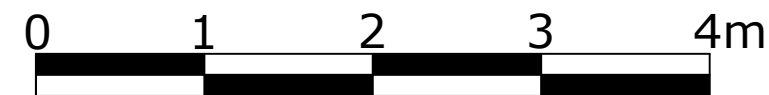

ETEC
JM

ASSUNTO: CORTE CC		ESCALA: 1:100	FOLHA: 10
ALUNO: GRUPO 5 - CENTRO CULTURAL		RM:	
CURSO: EDIFICAÇÕES	SÉRIE: 3ºB	DATA: 22.11.23	PROFESSOR: ALINE BELLOMO

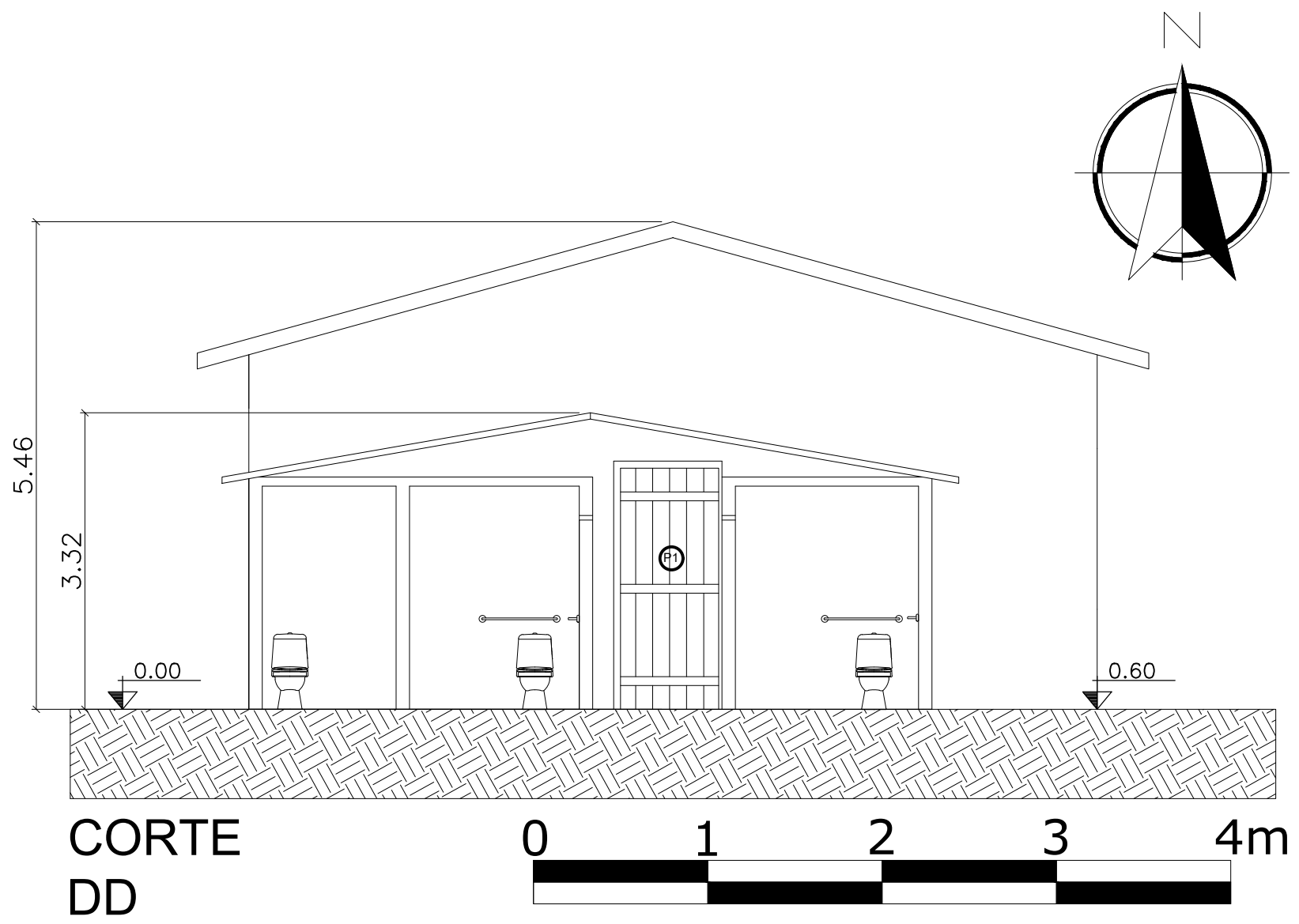

**CORTE
DD**

**ETEC
JM**

ASSUNTO: CORTE DD			ESCALA: 1:100	FOLHA: 11
ALUNO: GRUPO 5 - CENTRO CULTURAL			RM:	
CURSO: EDIFICAÇÕES	SÉRIE: 3ºB	DATA: 22.11.23	PROFESSOR: ALINE BELLOMO	

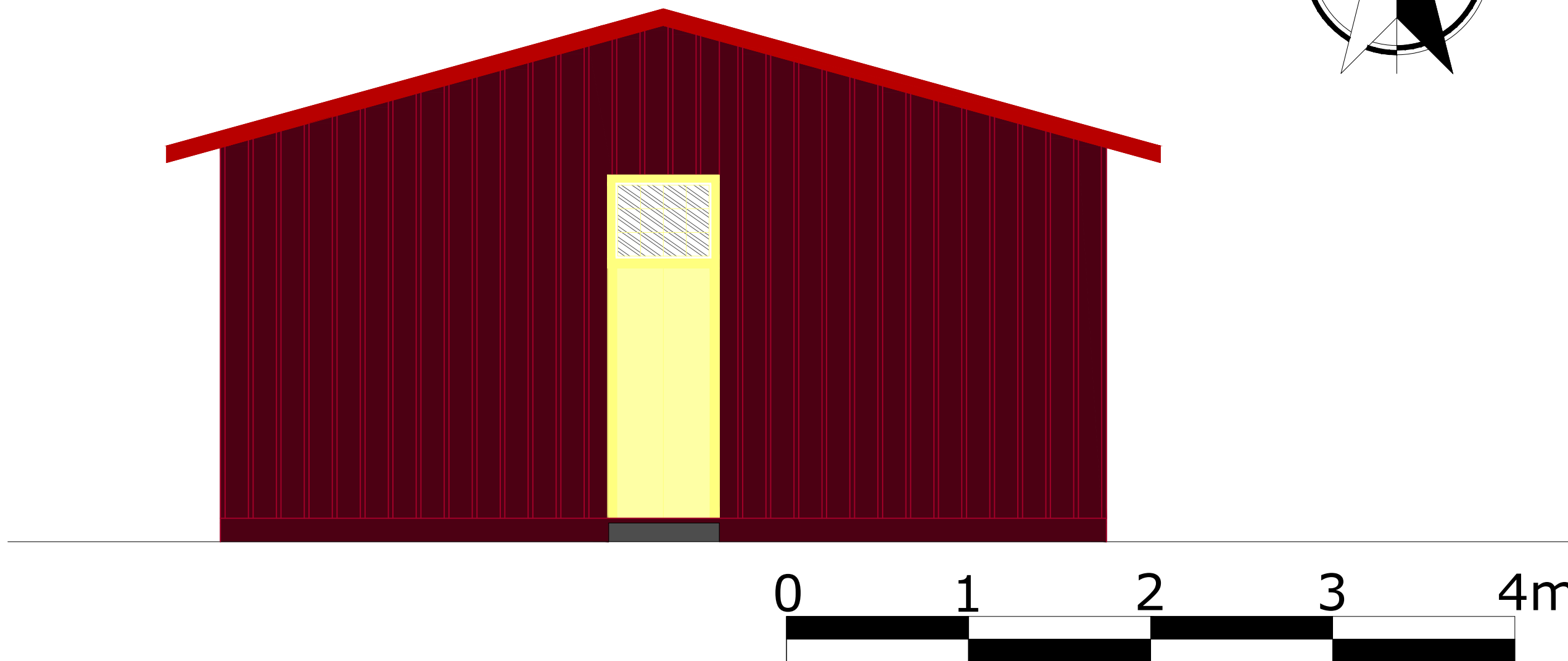
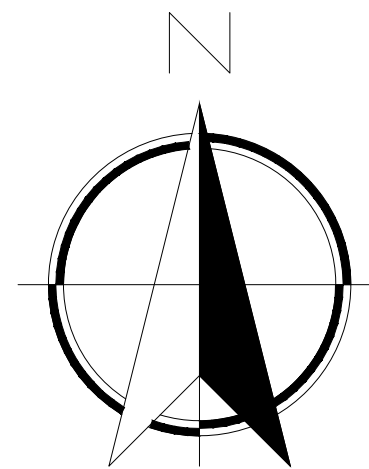

E T E C J M	ASSUNTO: FACHADA - VISTA FRONTAL			ESCALA: 1:50	FOLHA: 12
	ALUNO: GRUPO 5 - CENTRO CULTURAL			RM:	
	CURSO: EDIFICAÇÕES	SÉRIE: 3ºB	DATA: 22.11.23	PROFESSOR: ALINE BELLOMO	

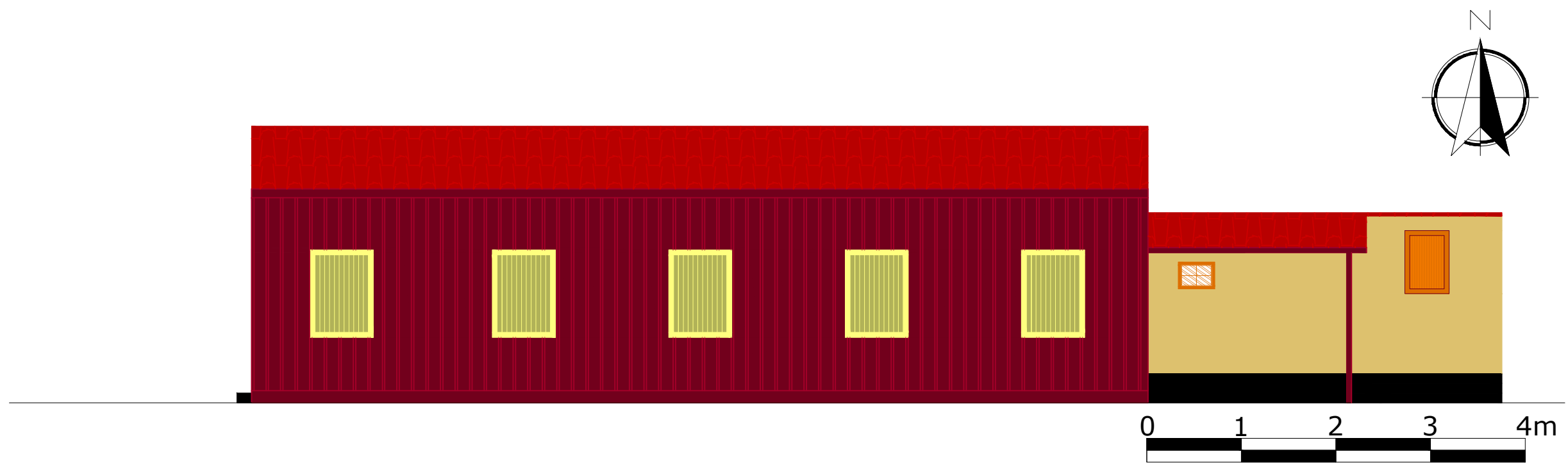

ETEC JM	ASSUNTO: FACHADA - VISTA LATERAL			ESCALA: 1:50	FOLHA: 13
	ALUNO: GRUPO 5 - CENTRO CULTURAL			RM:	
	CURSO: EDIFICAÇÕES	SÉRIE: 3ºB	DATA: 22.11.23	PROFESSOR: ALINE BELLOMO	

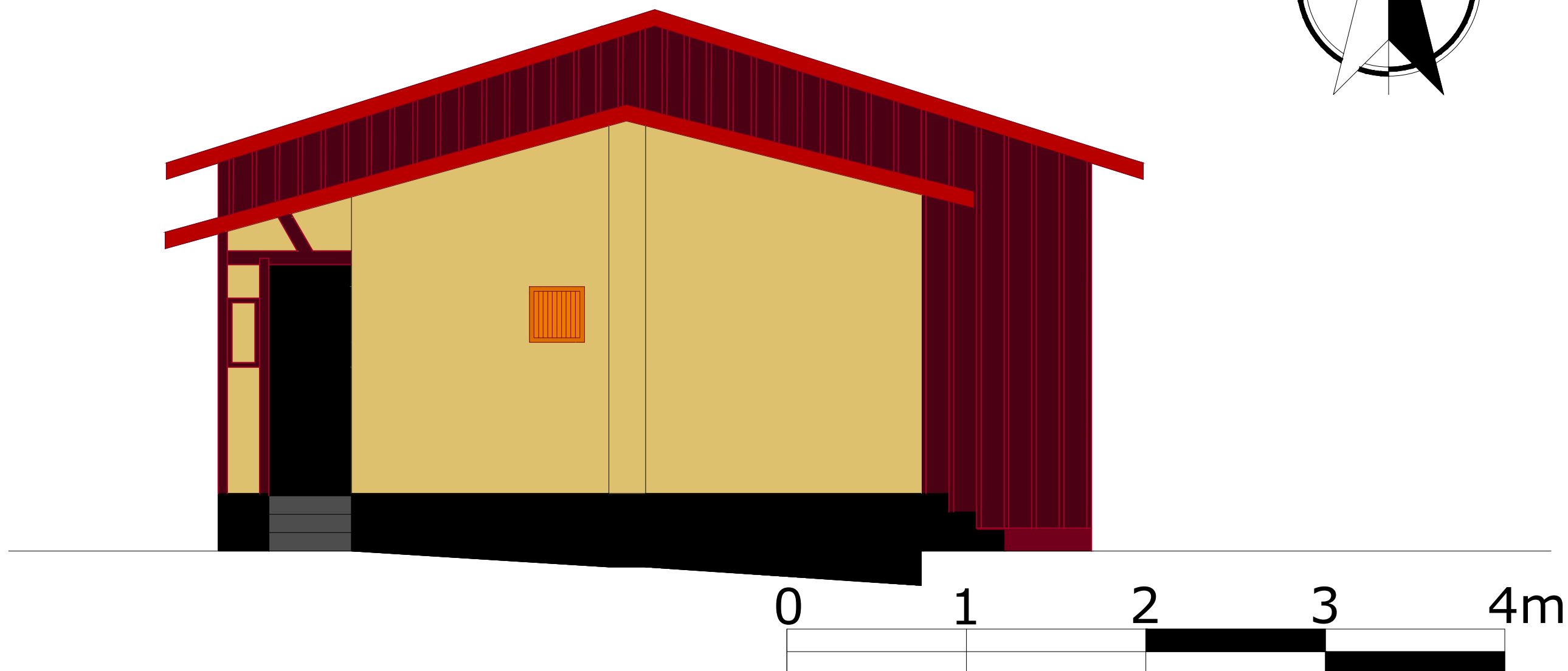
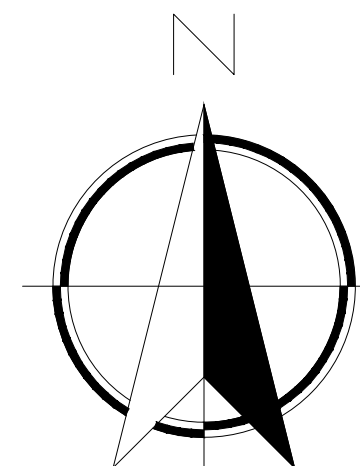

ETEC
JM

ASSUNTO: FACHADA - VISTA POSTERIOR		ESCALA: 1:50	FOLHA: 14
ALUNO: GRUPO 5 - CENTRO CULTURAL		RM:	
CURSO: EDIFICAÇÕES	SÉRIE: 3ºB	DATA: 22.11.23	PROFESSOR: ALINE BELLOMO

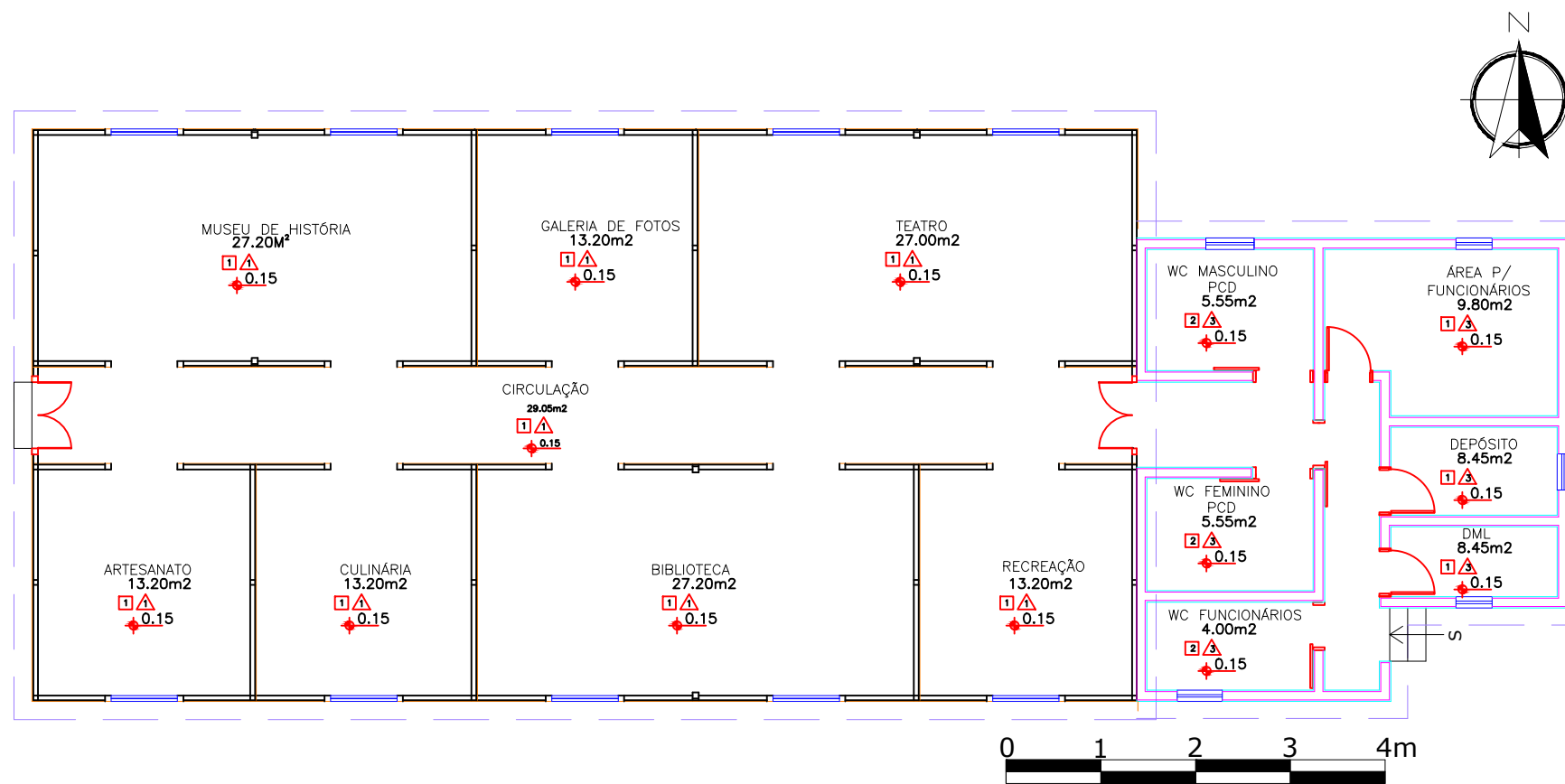

LEGENDA DE ACABAMENTOS

PISO

- 1 TABUA CORRIDA DE MADEIRA - ANGELIM COM VERNIZ
- 2 PISO CERÂMICO ESMALTADO GRANILHA BRILHANTE BRANCO

PAREDE

- 1 PINTURA COM TINTA ESMALTADA- COR PLUMÁRIA
- 2 PINTURA COM TINTA ESMALTADA - COR DEVOÇÃO
- 3 PINTURA COM TINTA ACRÍLICA - COR DOCE DE LIMÃO
- 4 PINTURA COM TINTA ACRÍLICA - COR JASMIN AMARELO

ETEC JM	ASSUNTO: PLANTA DE ACABAMENTOS			ESCALA: 1:100	FOLHA: 15
	ALUNO: GRUPO 5 - CENTRO CULTURAL			RM:	
	CURSO: EDIFICAÇÕES	SÉRIE: 3ºB	DATA: 22.11.23	PROFESSOR: ALINE BELLOMO	

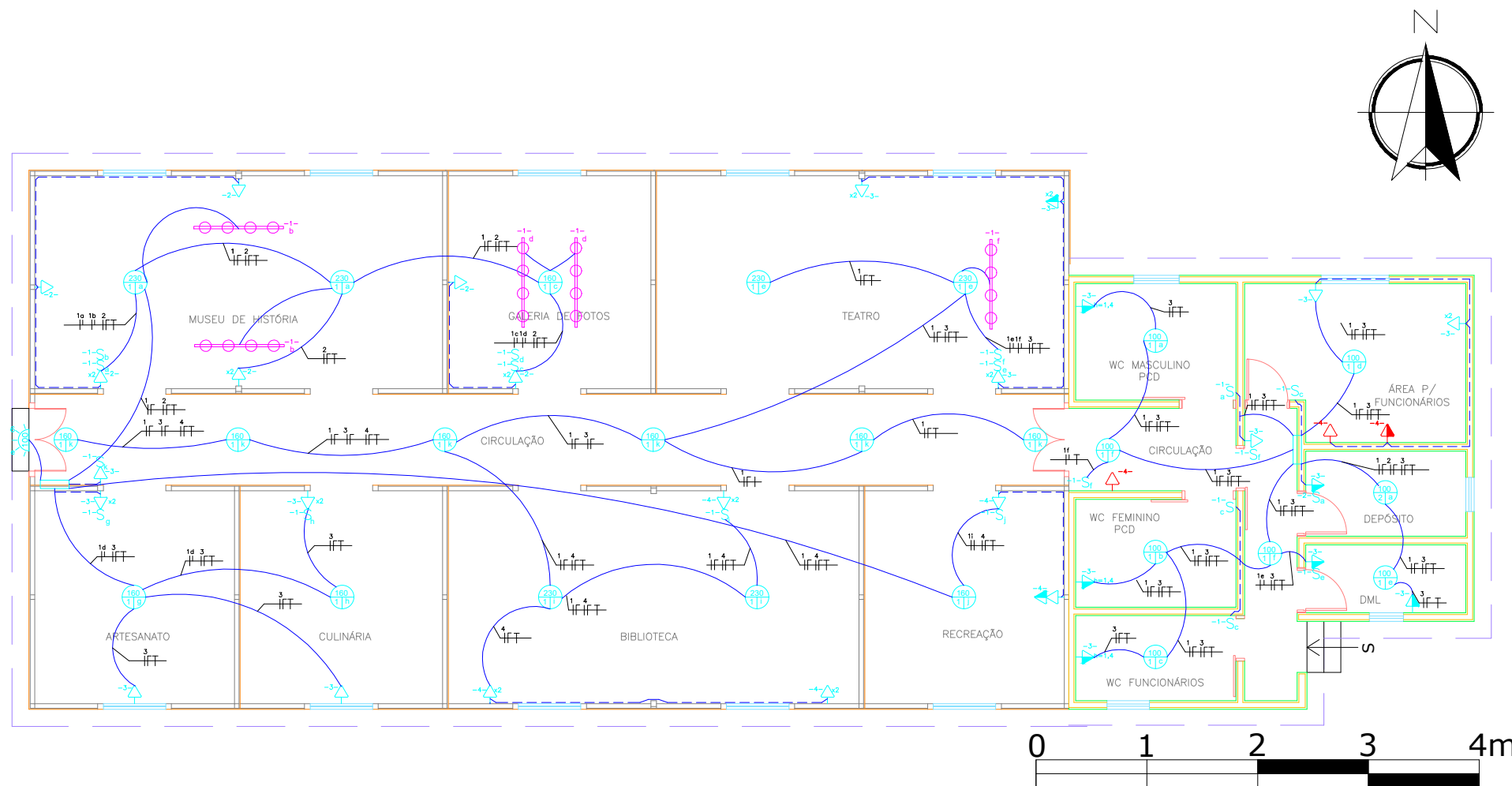

LEGENDA			
	CONDUÍTES		INTERRUPTOR SIMPLES h=1,10m
	SPOTS DE ILUMINAÇÃO		TOMADA MONOFÁSICA UNIVERSAL BAIXA 2P+T 127V h=0.30m
	QUADRO DE DISTRIBUIÇÃO		TOMADA MONOFÁSICA UNIVERSAL MÉDIA 2P+T 127V h=1.10m
	PONTOS DE DISTRIBUIÇÃO		CAIXA DE SAÍDA BIFÁSICA BAIXA 2P+T 127V h=0.30m
	PONTOS DE LUZ NA PAREDE		CAIXA DE SAÍDA BIFÁSICA MÉDIA 2F+T 220V h=1.10m

ETEC
JM

ASSUNTO: PLANTA DE ELÉTRICA	ESCALA: 1:100	FOLHA: 16
ALUNO: GRUPO 5 - CENTRO CULTURAL	RM:	
CURSO: EDIFICAÇÕES	SÉRIE: 3ºB	DATA: 22.11.23
PROFESSOR: ALINE BELLOMO		

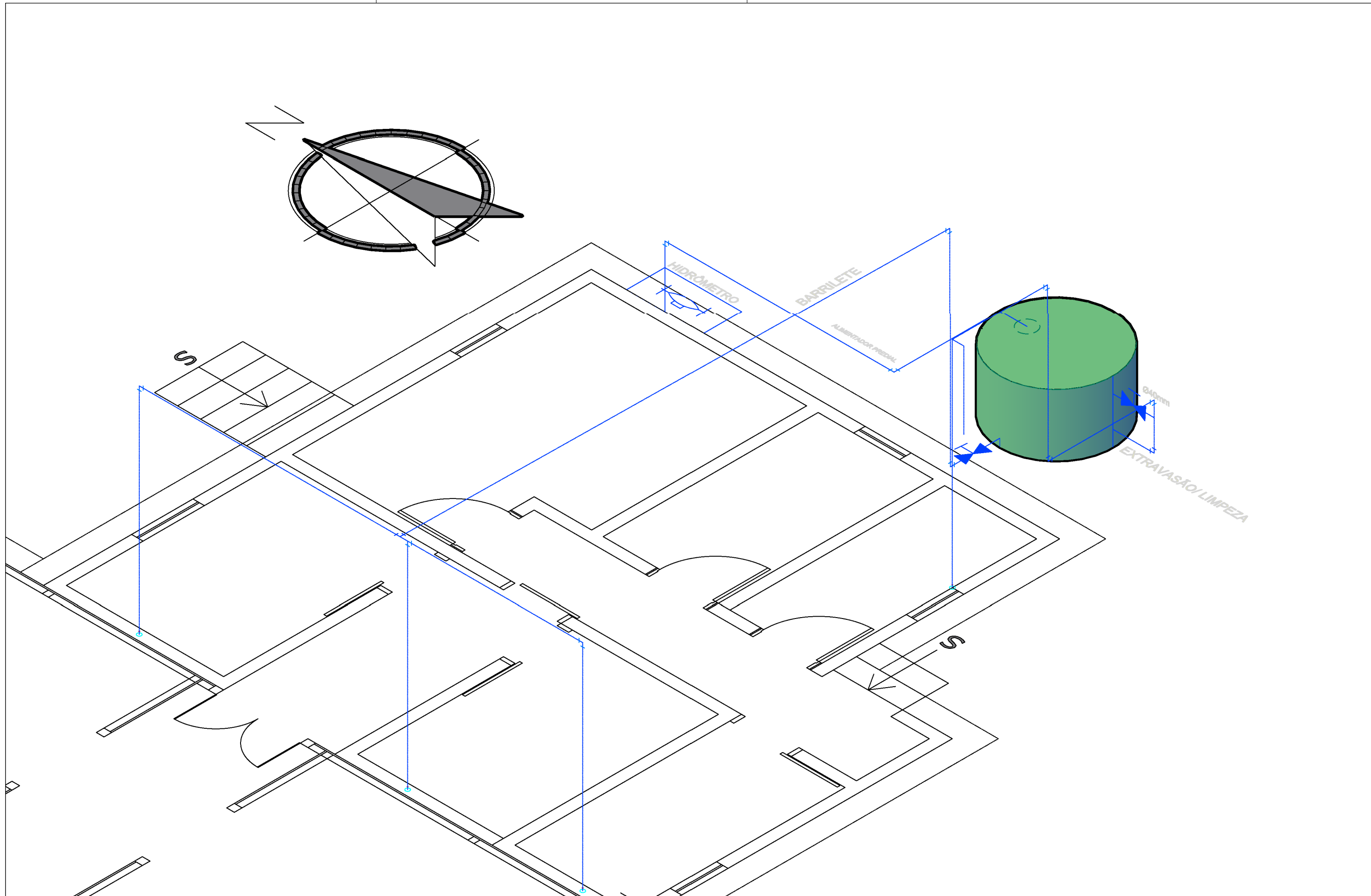

<p>ETEC JM</p>	ASSUNTO: PLANTA HIDRÁLICA			ESCALA: 1:50	<p>FOLHA: 17</p>
	ALUNO: GRUPO 5 - CENTRO CULTURAL			RM:	
	CURSO: EDIFICAÇÕES	SÉRIE: 3ºB	DATA: 22.11.23	PROFESSOR: ALINE BELLOMO	

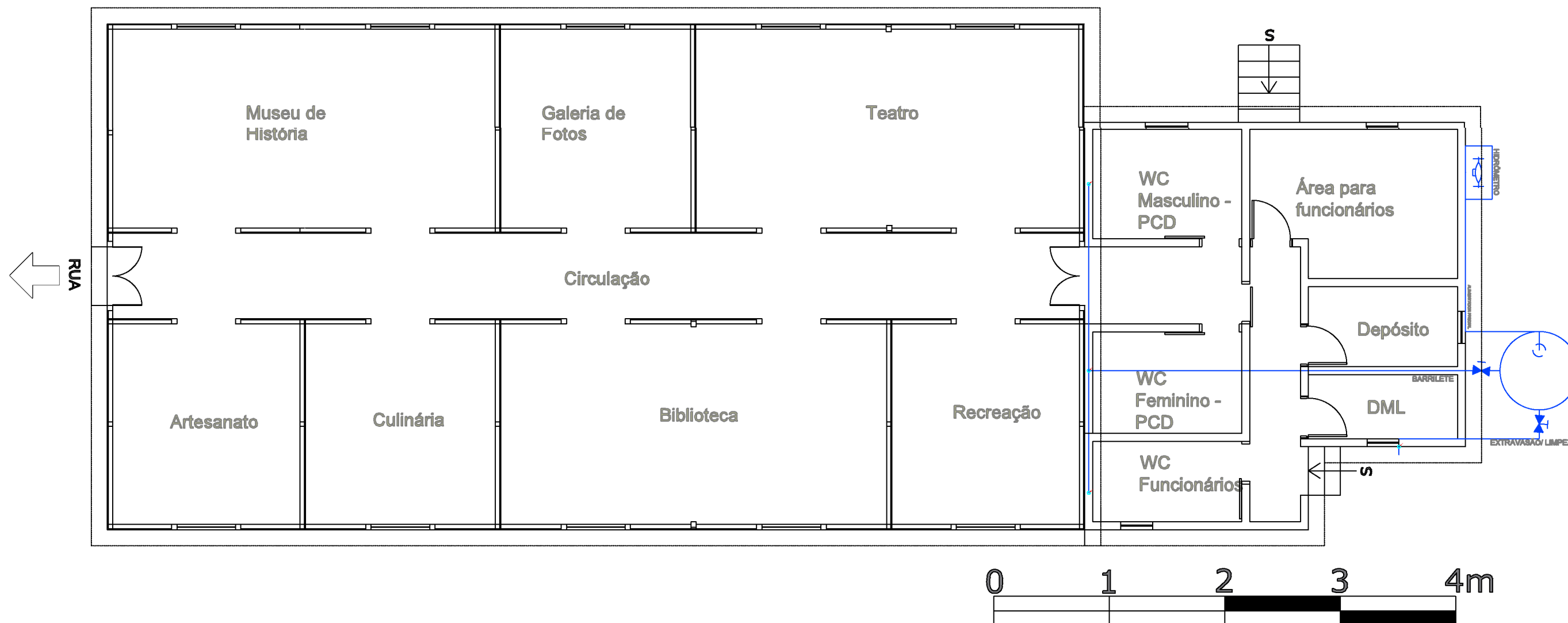
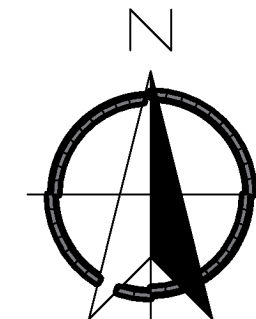

<p>ETEC JM</p>	ASSUNTO: PLANTA HIDRAULICA			ESCALA: 1:100	FOLHA: 18
	ALUNO: GRUPO 5 - CENTRO CULTURAL				
	CURSO: EDIFICAÇÕES	SÉRIE: 3ºB	DATA: 22.11.23	PROFESSOR: ALINE BELLOMO	