

**CENTRO PAULA SOUZA
ETEC DE HORTOLÂNDIA**

**Ensino Médio Integrado ao Técnico em Desenvolvimento de
Sistemas**

**Julia Rodrigues Siqueira
Yasmin Soares Ferreira**

IBMS

Igreja Batista Monte Sião

Hortolândia

2022

Julia Rodrigues Siqueira

Yasmin Soares Ferreira

IBMS

Igreja Batista Monte Sião

Trabalho de Conclusão de Curso apresentado ao Curso Técnico em Ensino Médio Integrado ao Técnico em Informática em 2022 da Etec de Hortolândia, orientado pelo Prof. Priscila Batista Martins como requisito parcial para obtenção do título de técnico em desenvolvimento de sistemas.

Hortolândia

2022

Lista de ilustrações

<u>Figura 1 - Plano de pesquisa</u>	13
<u>Figura 2 - Plano de pesquisa</u>	13
<u>Figura 3 - Plano de pesquisa</u>	14
<u>Figura 4 - Diagrama MER</u>	18
<u>Figura 5 - Diagrama DER</u>	19
<u>Figura 6 - Página Inicial</u>	21
<u>Figura 7 - Menu dos Ministérios</u>	21
<u>Figura 8 - Menu das Escalas</u>	22
<u>Figura 9 - Tela de Cadastro</u>	22
<u>Figura 10 - Tela de Login Administrativo</u>	23
<u>Figura 11 - Tela de Controle do banco de dados</u>	23
<u>Figura 12 - Tela do ministério Rede Criar</u>	24
<u>Figura 13 - Tela das Escolas</u>	24
<u>Figura 14 - Tela da Farmácia Solidária</u>	25
<u>Figura 15 - Tela do Templo em Construção</u>	25
<u>Figura 16 - Tela dos Profissionais</u>	26
<u>Figura 17 - Tela da Fidelidade</u>	26
<u>Figura 18 - Tela do ministério Zion</u>	27

Lista de tabelas

<u>Tabela 1</u>	20
-----------------------	----

Lista de abreviaturas e siglas

Associação Brasileira de Normas Técnicas (ABNT)

Igreja Batista Monte Sião (IBMS)

Modelo Entidade Relacionamento (MER)

Diagrama Entidade Relacionamento (DER)

Organizações da Sociedade Civil (OSC)

SUMÁRIO

INTRODUÇÃO.....	9
DESENVOLVIMENTO.....	10
SITUAÇÃO – PROBLEMA.....	10
JUSTIFICATIVA.....	10
HIPÓTESES.....	10
EMBASAMENTO BIBLIOGRÁFICO DO TEMA	11
OBJETIVOS E METAS.....	12
METODOLOGIA.....	13
Plano de Pesquisa	13
<i>Figura 1 - Plano de pesquisa</i>	13
<i>Figura 2 - Plano de pesquisa</i>	13
<i>Figura 3 - Plano de pesquisa</i>	14
Segunda pesquisa de campo:	14
FERRAMENTAS.....	15
PRINCIPAIS RESULTADOS E PRODUTOS ESPERADOS NO PRAZO DE EXECUÇÃO DO PROJETO, INCLUINDO CONTRIBUIÇÕES CIENTÍFICAS E/OU TECNOLÓGICAS DA PROPOSTA.....	16
Descrição do produto:	16
Linguagem e ferramentas do protótipo:	17
Funcionalidades e benefícios do produto:	17
DIAGRAMAS.....	18
MER.....	18
<i>Figura 4 - Diagrama MER</i>	18
DER	19
<i>Figura 5 - Diagrama DER</i>	19
Dicionário de Dados	20
<i>Tabela 1</i>	20
Manual do Sistema	21
<i>Figura 6 - Página Inicial</i>	21
<i>Figura 7 - Menu dos Ministérios</i>	21
<i>Figura 8 - Menu das Escalas</i>	22
<i>Figura 9 - Tela de Cadastro</i>	22
<i>Figura 10 - Tela de Login Administrativo</i>	23

<i>Figura 11 - Tela de Controle do banco de dados.....</i>	<i>23</i>
<i>Figura 12 - Tela do ministério Rede Criar</i>	<i>24</i>
<i>Figura 13 - Tela das Escolas.....</i>	<i>24</i>
<i>Figura 14 - Tela da Farmácia Solidária.....</i>	<i>25</i>
<i>Figura 15 - Tela do Templo em Construção.....</i>	<i>25</i>
<i>Figura 16 - Tela dos Profissionais</i>	<i>26</i>
<i>Figura 17 - Tela da Fidelidade.....</i>	<i>26</i>
<i>Figura 18 - Tela do ministério Zion.....</i>	<i>27</i>
ANÁLISE DE CUSTO	27
CRONOGRAMA DAS ATIVIDADES A SEREM DESENVOLVIDAS AO LONGO DO PERÍODO DE EXECUÇÃO DO PROJETO	28
CONSIDERAÇÕES FINAIS.....	29
REFERÊNCIAS	30

RESUMO

A IBMS, também conhecida como Igreja Batista Monte Sião é uma instituição cristã, onde se congregam pessoas em prol do ensino Bíblico Teológico, estabelecendo conhecimento, comunhão entre os irmãos. Com a pesquisa de campo observou-se grande dificuldade dos membros em obter tecnologia informativa e organizacional da Igreja. Pensando isto, é de imensa importância para com o projeto proporcionar aos membros suas necessidades.

Baseando-se nesses dados queremos proporcionar um site que possa realizar a função de conhecimento institucional e cadastramento de membros para que a administração da Igreja tenha os nomes dos membros atualizados e sua quantidade. Procuramos utilizar uma linguagem fácil e interativa para a interação dos membros de todas as idades, sem dificuldades.

Palavras-chave: Igreja, Instituição, administração.

INTRODUÇÃO

A partir de pesquisas e experiência à organização IBMS (Igreja Batista Monte Sião), notou-se uma falta dessas ferramentas no meio cristão organizacional - a Igreja tinha a dificuldade em contabilizar membros, sendo escasso sites ou Apps que exercessem essa função. Uma finalidade necessária à instituição, pois sua ausência prejudica a preparação de eventos e a capacidade de membros permitidos no tempo ser respeitado. O site ajudará a instituição IBMS, o projeto tem como objetivo imediato o desenvolvimento de ferramenta voltada para contagem de membros através do cadastro, porém, pode ganhar ambições para outros recursos.

DESENVOLVIMENTO

SITUAÇÃO – PROBLEMA

A falta de ferramentas informativas/administrativas na igreja, como nosso olhar em meio a igreja que congregamos pudemos avaliar coisas a melhorar, como a organização das gerações, células, ministérios e eventos. Podemos acrescentar na aba de cadastro informações de datas comemorativas e o tipo sanguíneo, pois isso irá contribuir para uma igreja unida e aliançada em um único propósito.

JUSTIFICATIVA

Trazer a praticidade entre administrativos e membros para um melhor desempenho em suas organizações.

HIPÓTESES

1. Disponibilizar o site nas igrejas para a organização dos diferentes ministérios que nela existem.
2. Facilitar aos membros da igreja o acesso a diferentes informações de forma simples, desde informações dos eventos até as pregações disponíveis online.
3. Gerar interação entre os membros, a partir de uma área dedicada a pedidos de oração.

EMBASAMENTO BIBLIOGRÁFICO DO TEMA

Queremos, através desse artigo, mostrar como a tecnologia pode ajudar as igrejas em suas liturgias e atividades, tanto aquelas em que não há interação entre os membros, como a transmissão de culto, como aquelas em que há comunicação entre as pessoas, como as células e o evangelismo.

A área que as pessoas podem conhecer a IBMS, possui 9 (nove) setores que possibilitam o aprofundamento na: Rede Criar, Escolas, Farmácia Solidária, Templo em Construção, Fidelidade, Zion, Projeto Mão Amiga, OSC Contato e Profissionais.

A Rede Criar é a área do ministério infantil, onde você terá acesso a fotos e aos horários que as crianças podem estar ouvindo sobre a Palavra de Deus, já as Escolas são meios que a igreja encontrou dos membros se aprofundarem no conhecimento bíblico.

A Escola de Discípulos prepara o membro para ser líder e poder administrar uma célula (reunião em grupos pequenos que tem comunhão e intimidade para compartilhar suas conquistas e dificuldades, e principalmente o estudo da Bíblia), e a Escola de Ministérios é para as pessoas que desejam se aprofundar em dons ministeriais e aprender a conduzir melhor neles - como o Dom de cura, Palavra de sabedoria, Palavra de conhecimento, Fé, Operação de maravilhas, Profecia, Discernimentos de espíritos, Variedade de línguas e Interpretação de línguas.

A Farmácia solidária, apresenta os horários em que ela está funcionando, nela você pode retirar medicamentos apenas com a receita de forma gratuita.

O Templo em construção é uma área que mostra o projeto do novo local de culto que será maior e poderá agrupar muitas pessoas, nessa página tem a conta bancária para contribuir nos processos de obra, já a área da fidelidade mostra a conta da igreja, onde pode ser realizado pagamentos – como dizimo, conferências, cantina e a loja da Zion.

A Zion é um momento que os jovens se reúnem para adorar a Deus, aprender da Palavra e ter comunhão com os irmãos, nessa área contém o horário e o dia que ocorre a reunião e gravações de pregação no Youtube.

O Projeto Mão Amiga é um grupo que se reúnem em frente ao Hospital e Maternidade Municipal Governador Mario Covas para levar o amor de Deus as

peessoas que estão enfermas e familiares, orando e servindo chá, café, bolos, pães, bolachas etc.

A OSC Contato (Contato Obras Sociais e Educacionais) trabalha pela Assistência Social e pela garantia de direitos, priorizando pessoas em situação de vulnerabilidade, recebendo crianças no período da tarde para brincarem e aprender, e os adultos podem fazer cursos profissionalizantes.

A área Profissionais é uma forma de contribuir para que as pessoas da igreja possam procurar comprar e passar com pessoas que tenham confiança e principalmente auxiliar microempreendedores, mostrando - a profissão, nome e contato.

Podemos observar que a principal mensagem que os autores do artigo quiseram passar é que a Palavra de Deus precisa ser compartilhada, tendo em vista que essa é a fé deles. E que isso pode acontecer tanto de forma virtual, através da mediação das plataformas digitais, ou presencialmente, contando com a tecnologia para facilitar e até aprimorar o ambiente físico.

Sendo assim, o ambiente “on-line” não anula o “off-line”, e vice-versa. Mas ambos caminham juntos em prol de um mesmo objetivo. Assim como as redes sociais, muito utilizadas atualmente, não anulam a nossa vida no “mundo real” – o virtual e o real coexistem.

OBJETIVOS E METAS

Temos como objetivo agregar na Igreja Batista Monte Sião com um site que contribua com a organização da mesma. Para que os membros e a administração tenham uma melhor organização do local para cada evento e meios judiciais.

METODOLOGIA

Plano de Pesquisa

Esta pesquisa foi feita por nós, Júlia e Yasmin, integrantes desse grupo de TCC, de forma virtual, através da plataforma Google Forms. Tivemos 42 (quarenta e dois) participantes no total, sendo a maioria deles da Igreja Batista Monte Sião – instituição para a qual estamos desenvolvendo nosso site.

As perguntas possuem o termo “aplicativo” pois esse era o nosso plano inicial. Porém, devido a determinados contratempos, decidimos fazer um site.

1. Você usaria um aplicativo que contribua com a organização e informações da igreja?

[Mais Detalhes](#)

● Sim	39
● Não	0
● Talvez	3



2. Assinale quais alternativas seria importante no aplicativo

[Mais Detalhes](#)

● Redes Sociais	23
● Gravações e imagens dos cultos	35
● Agenda ministerial	28
● Escalas do seu ministério	27
● Eventos (informações de horár...	35



Figura 1 - Plano de pesquisa

3. O que te ajudaria muito no aplicativo?

[Mais Detalhes](#)

Insights

42

Respostas

Respostas Mais Recentes

"Vídeos dos cultos organizadinhos"

"As programações da igreja "

"Simples de usar, pro pessoal mais velho de casa conseguir usar."

10 respondentes (24%) responderam **Agenda** para esta pergunta.



Figura 2 - Plano de pesquisa

2. Quais áreas da Igreja você acha que mais precisam de ênfase na parte administrativa?

Na área de cadastro, pois ela é essencial.

3. Na área citada, o que poderíamos colocar em nosso aplicativo para ajudar?

Caso um membro saia da Igreja, seria importante que a conta fosse excluída, para que fique organizado.

4. Como usuário do aplicativo, gostaria de receber notificações dos eventos com qual frequência?

Diariamente, no período da manhã.

5. Sobre a doação de sangue, você acredita que seria interessante pedir o tipo sanguíneo do usuário na hora do cadastro? Ou seria melhor dedicar uma área a esse tipo de cadastro específico?

Do jeito que está sendo feito (na hora do cadastro) está bom.

FERRAMENTAS

- Visual Studio
- MySQL
- Photoshop
- Figma
- PHP
- Pesquisa de campo com pastor e membros da igreja

PRINCIPAIS RESULTADOS E PRODUTOS ESPERADOS NO PRAZO DE EXECUÇÃO DO PROJETO, INCLUINDO CONTRIBUIÇÕES CIENTÍFICAS E/OU TECNOLÓGICAS DA PROPOSTA

Descrição do produto:

O site IBMS é direcionado à administração das Igrejas, em todas as suas áreas e ministérios. O objetivo é disponibilizar, aos membros e aos administradores, informações que possibilitarão a organização dos cultos, células (pequenos grupos), ou possíveis eventos da instituição, além de ajudar àqueles que são novos na igreja no conhecimento dela.

- Com esse site, os membros possuirão acesso às escalas, que organizam as datas e horários daqueles que estarão ajudando durante os cultos ou outros eventos; à um calendário, que trará todos os avisos daquele mês, e à um painel, com as informações mais importantes daquele momento.
- Para facilitar a integração dos novos membros, o site possui uma área chamada “Ministérios”, onde o usuário poderá ver detalhes sobre cada área da igreja, com os nomes dos respectivos líderes, fotos e descrições. Essa visualização também será possível na tela “Geração”, onde será possível ver a lista dos membros da sua geração, e também os possíveis eventos.

Além disso, as áreas “Redes Sociais”, “OSC Contato” e “Sobre Nós” também ajudarão àqueles que são novos a se sentirem integrados na instituição, que é um dos principais objetivos da Igreja.

- Com as informações do site, os administradores podem organizar os eventos, já que poderão ver o número de integrantes, além de suas respectivas idades e gênero, caso aconteça um evento exclusivo para

mulheres ou homens de determinadas idades. Também conseguirão compartilhar as escalas de maneira simples, além de poderem monitorar as gerações (equipes alternadas mensalmente, responsáveis pela organização da igreja) e conferirem se elas precisam de ajuda em alguma área, pelo número de pessoas participando.

Linguagem e ferramentas do protótipo:

- MySQL – criação do banco de dados.
- PHP – construção do site.
- HTML – linguagem de marcação utilizada.
- CSS – linguagem para estilização do site.
- Java Script – construção do site.

Funcionalidades e benefícios do produto:

- Dentre as funcionalidades, está a possibilidade de criar uma conta, conferir as escalas, acessar as áreas dedicadas a cada ministério, aos avisos, eventos e gerações.
- Os benefícios incluem a melhora na parte administrativa da instituição, garantindo maior organização àqueles que são responsáveis pela realização dos cultos ou outras atividades, além de ajudar na integração dos novos membros da Igreja.

DIAGRAMAS

MER

O **MER** (Modelo Entidade Relacionamento) é utilizado para descrever os objetos do app da igreja através de entidades, com suas propriedades que são os atributos e os seus relacionamentos. Veja o MER na figura 1.



Figura 4 - Diagrama MER

DER

O DER (Diagrama Entidade Relacionamento), veja o DER na figura 2.

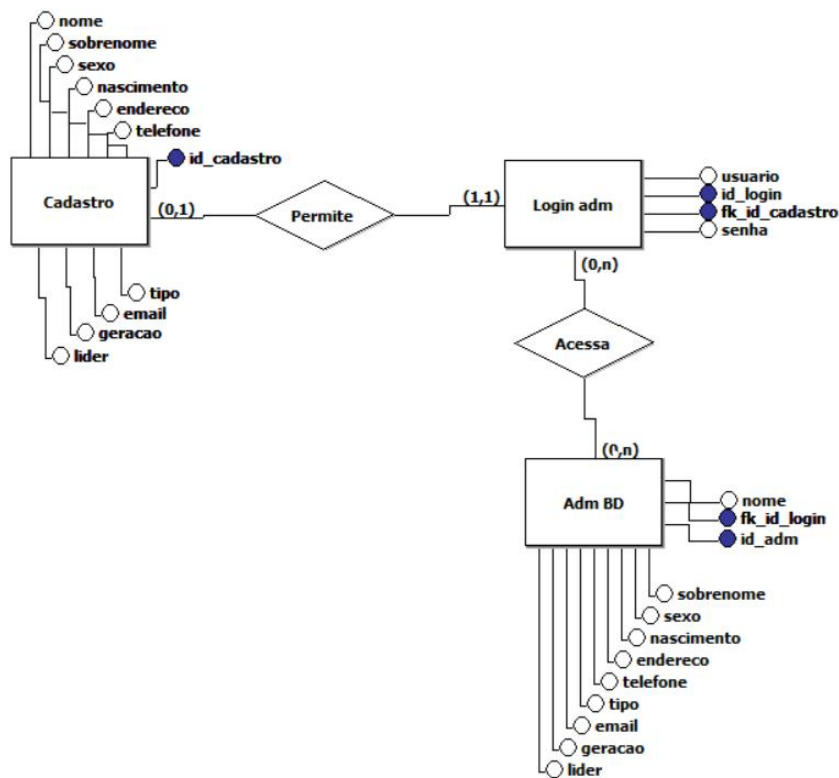

Figura 5 - Diagrama DER

Dicionário de Dados

Tabela: Cadastro				
Nome do campo	Tipo	Tamanho	Primary Key – Chave Primária	Descrição
Nome	texto	20	-	Nome do usuário
Sobrenome	texto	20	-	Sobrenome do usuário
Data de nascimento	texto	10	-	Data de nascimento do usuário
Telefone	texto	20	-	Telefone do usuário
Endereço	texto	10	-	Endereço do usuário
Sexo	texto	10	-	Sexo do usuário
Tipo Sanguíneo	texto	3	-	Tipo sanguíneo do usuário
Geração	Texto	20	-	Geração do usuário
Líder	Texto	20	-	Líder do usuário

TABELA 1

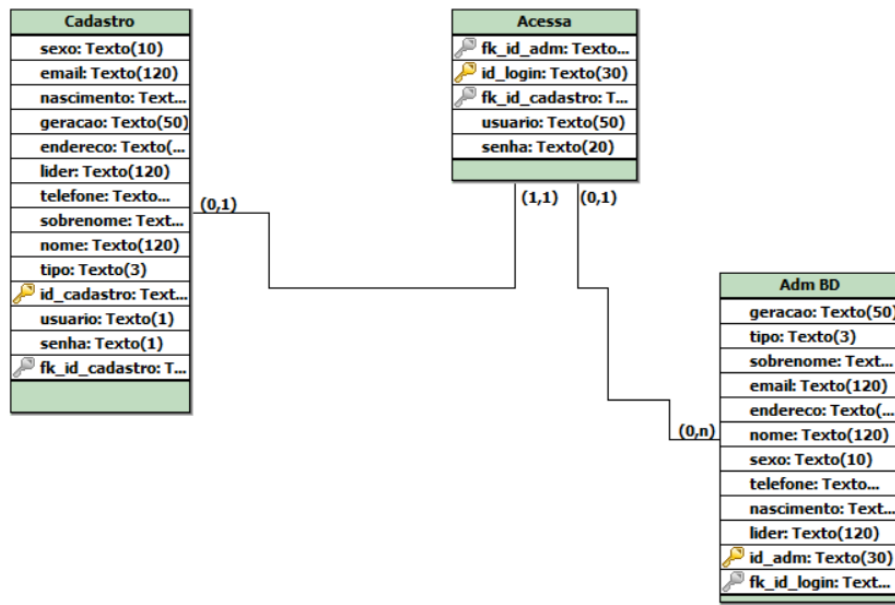
Manual do Sistema

Segue abaixo as telas do site IBMS



Figura 6 - Página Inicial



Figura 7 - Menu dos Ministérios



Figura 8 - Menu das Escalas

The image shows a web application interface with a dark purple header containing navigation links: Home, Ministérios, Escalas, Cadastro, and Login. The main content area has a dark purple background with the title 'Faça aqui o seu cadastro!' in white. Below the title is a subtitle: 'Fazendo o seu cadastro, você ajuda os administradores da Igreja a manterem uma organização dos membros =)'. The registration form consists of the following fields: 'Nome:' (text input), 'Sobrenome:' (text input), 'Sexo:' (dropdown menu with 'Selecione' selected), 'Data de Nascimento:' (date picker with 'dd/mm/aaaa' format), 'Endereço:' (text input), 'Telefone:' (text input), 'E-mail:' (text input), 'Tipo sanguíneo:' (dropdown menu with 'Selecione' selected), 'Geração:' (dropdown menu with 'Selecione' selected), and 'Líder:' (text input). A 'Cadastrar' button is located at the bottom of the form.

Figura 9 - Tela de Cadastro

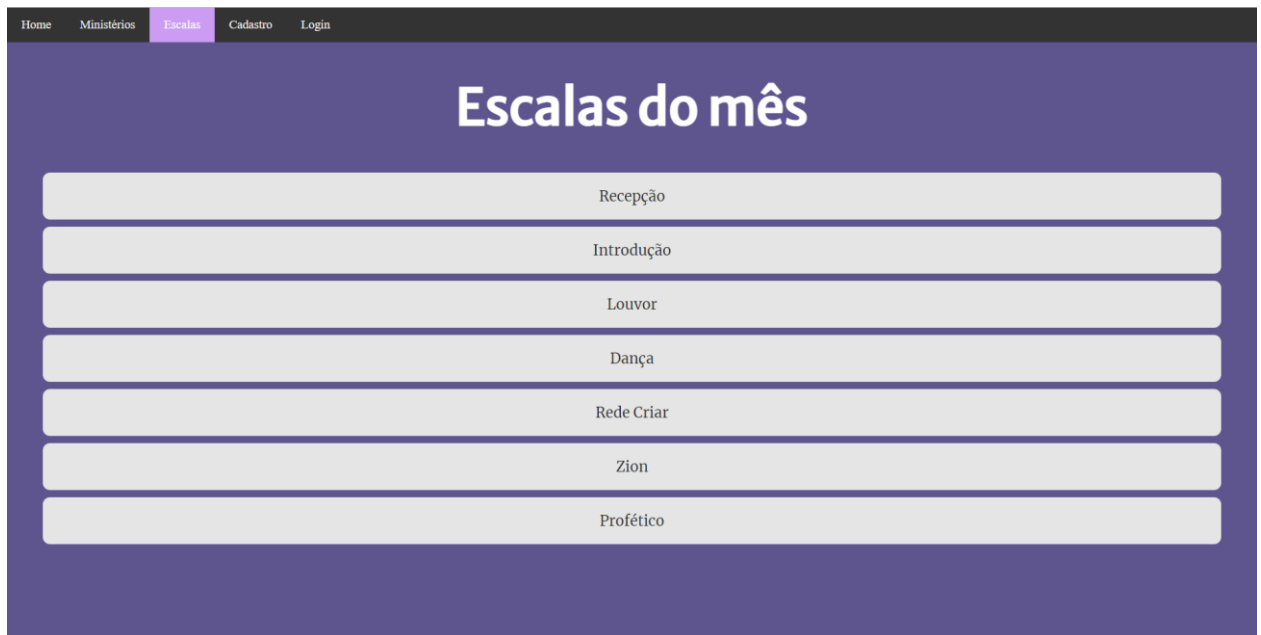
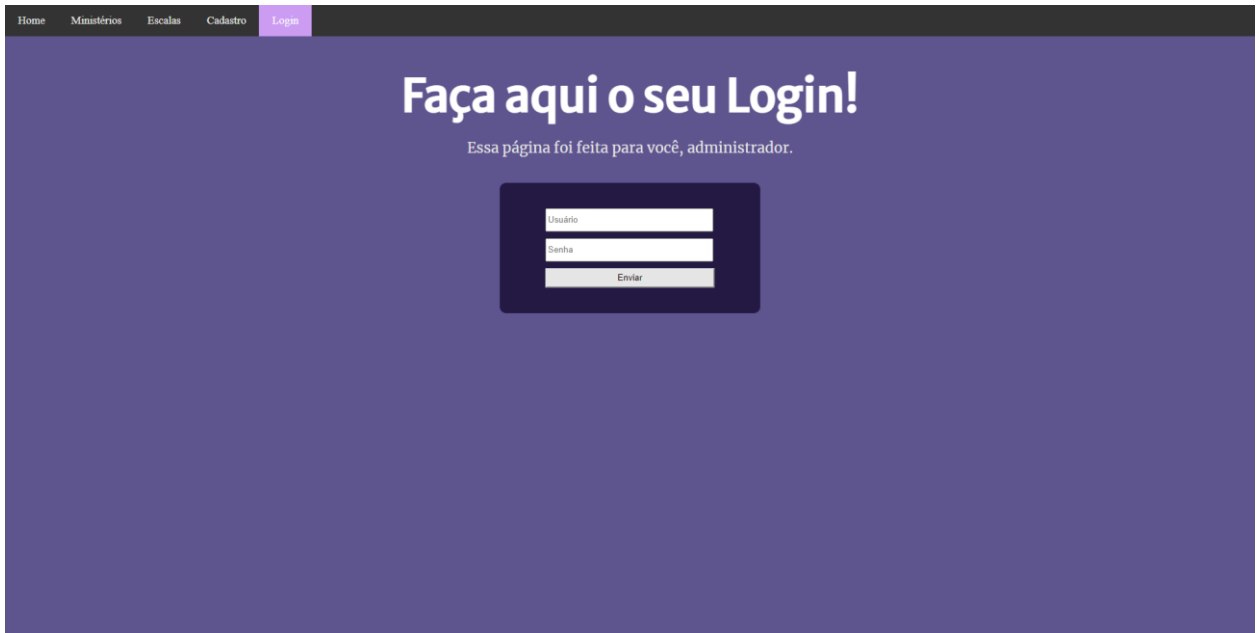

Home Ministérios Escalas Cadastro **Login**

Faça aqui o seu Login!

Essa página foi feita para você, administrador.

Usuário
Senha
Enviar

Figura 10 - Tela de Login Administrativo

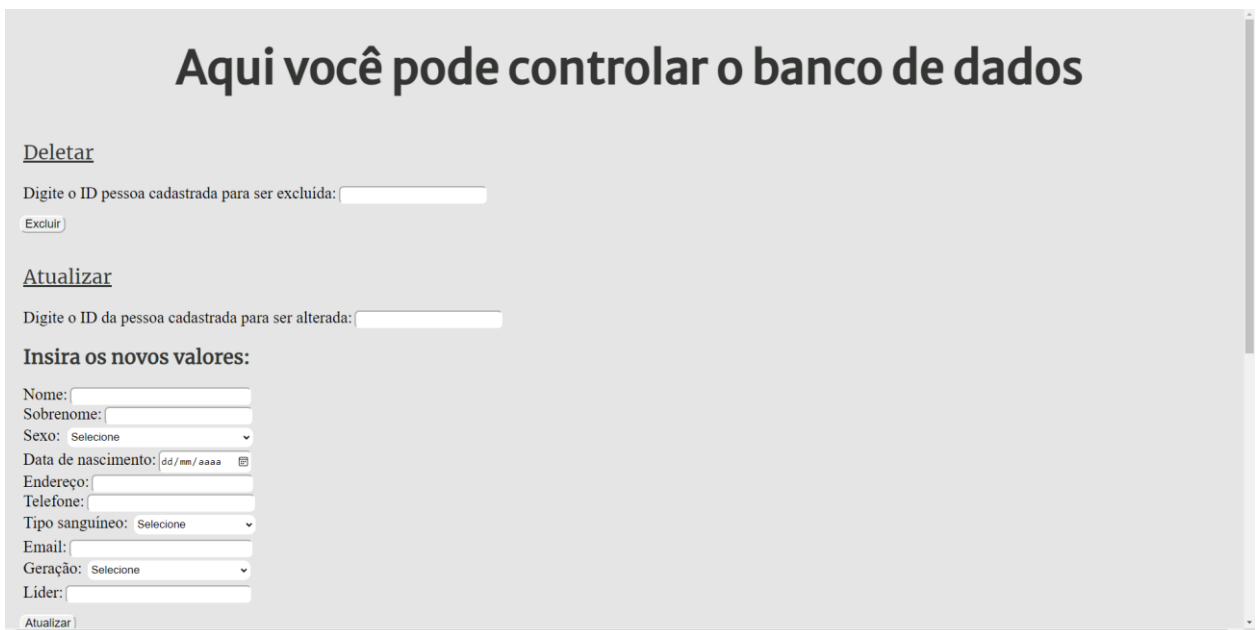

Aqui você pode controlar o banco de dados

Deletar

Digite o ID pessoa cadastrada para ser excluída:

Atualizar

Digite o ID da pessoa cadastrada para ser alterada:

Insira os novos valores:

Nome:

Sobrenome:

Sexo:

Data de nascimento:

Endereço:

Telefone:

Tipo sanguíneo:

Email:

Geração:

Lider:

Figura 11 - Tela de Controle do banco de dados

Rede Criar

Meu filho acessando O Reino

A Rede Criar tem como objetivo levar a Palavra até os pequeninos com amor e fidelidade.

Horários:
 - Sábados: células das 9h às 10h
 - Domingos: durante os cultos (8h e 18h)

Álbum de fotos



Figura 12 - Tela do ministério Rede Criar

Escola de Discípulos

A Escola de Discípulos é um dos alicerces para a vida, na qual toda a Igreja é convidada a estudar a Palavra de Deus de forma mais profunda. As aulas acontecem presencialmente, procure seu líder de célula e se informe.

Escola de Ministérios

Temos propósito de empoderar e capacitar seus discípulos a manifestarem o Reino. As aulas voltaram em fevereiro de 2023.

- Módulo 1: Caminhando por Princípios Bíblicos
- Módulo 2: Mergulhando na Visão Celular
- Módulo 3: Cumprindo o Meu Chamado

Figura 13 - Tela das Escolas



Figura 14 - Tela da Farmácia Solidária



Figura 15 - Tela do Templo em Construção



Figura 16 - Tela dos Profissionais

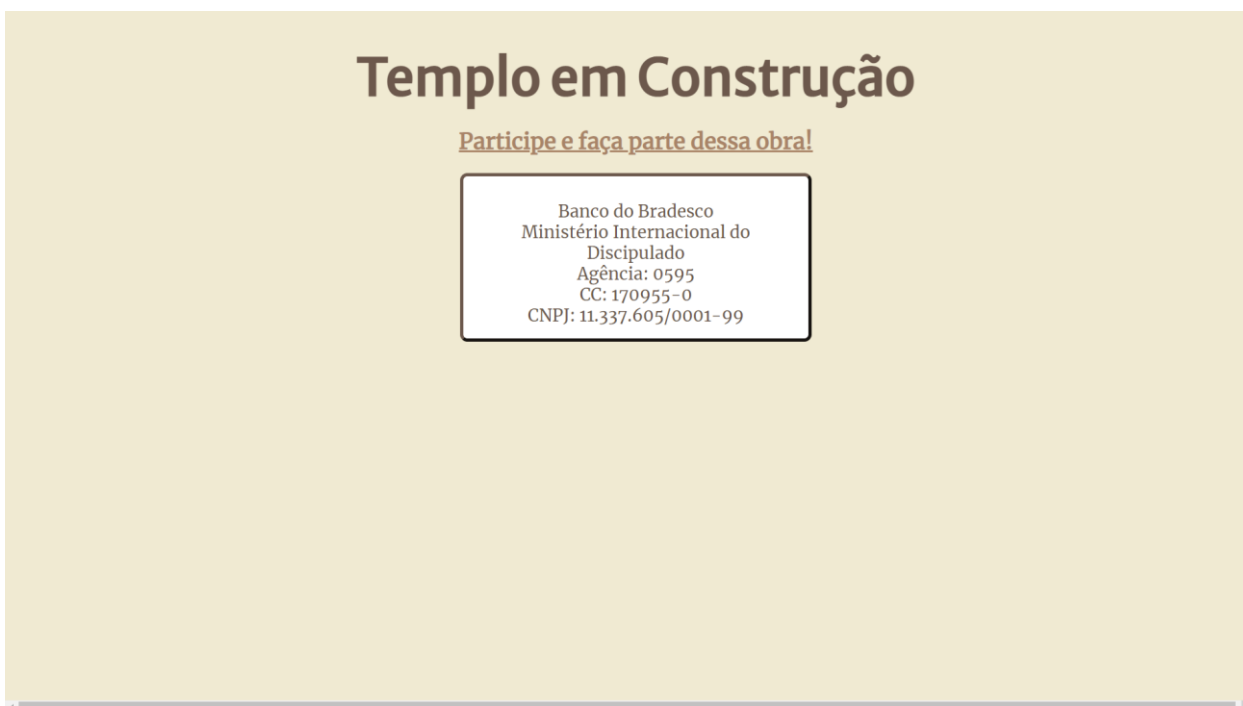

Figura 17 - Tela da Fidelidade



Figura 18 - Tela do ministério Zion

ANÁLISE DE CUSTO

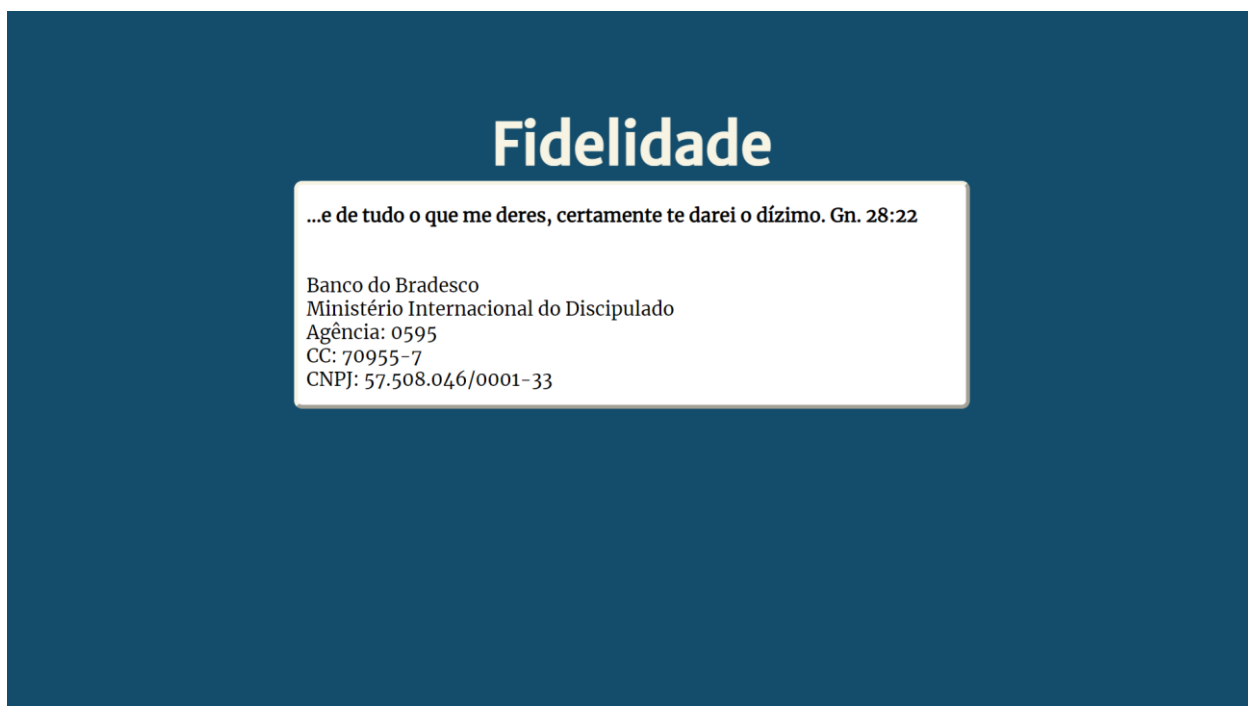
Linguagem utilizada	Valor hora programada	Quantidade horas programada	Quantidade horas programada –aulas TCC/PW)	Quantidade horas programada - casa	Total do Software
HTML	R\$18,46	29H	4H	25H	R\$535,34
CSS	R\$20,00	12H	2H	10H	R\$240,00
JavaScript	R\$23,85	1H	0H	1H	R\$23,85
SQL	R\$26,15	11H	1H	10H	R\$287,65
-	-	-	-	-	R\$1.086,84

CONSIDERAÇÕES FINAIS

Concluimos com esse trabalho que a tecnologia e o desenvolvimento de sites são capazes de proporcionar avanços significativos em diversas áreas – desde o conhecimento até o descobrimento de pequenas novas coisas. E no atual cenário que vivemos, onde o mundo globalizado está interligado por redes invisíveis, mas capazes de criar laços reais entre as pessoas, podemos utilizar dessas ferramentas para compartilharmos a nossa fé e nossos princípios, cujos quais confiamos que são plenamente capazes de transformar a vida daqueles que estão ao nosso redor. Por amor às vidas e pelo bem-estar daqueles que estão ao nosso redor, queremos nos encontrar disponíveis para servir os que precisam de ajuda, utilizando as nossas habilidades e extraindo delas o máximo possível.

REFERÊNCIAS

ADAM, Júlio César; REBLIN, Iuri Andréas; SALDANHA, Marcelo. IGREJA EM REDE E LITURGIA ONLINE, É POSSÍVEL? **Estudos Teológicos**, [S. l.], v. 60, n. 2, p. 598–609, 2021. Disponível em: Acesso: junho, 2022

PULCHEIRA PAIXÃO, Gleides; DE PAULA CAVALCANTE, Ronaldo; VINICIUS SANDOVAL PAIXÃO, Marcus. **A religião na formação social de jovens no município de Santa Teresa-ES**. Disponível em:< <https://dialnet.unirioja.es/servlet/articulo?codigo=7433562>>. Acesso em SET 2018

MAZZAROLO, Isidoro; ZANINI, Rogério. APOCALIPSE E A PANDEMIA: JESUS INSERIDO NA REALIDADE DAS VÍTIMAS. Disponível em:< <https://www.scielo.br/j/pteo/a/fvY8qQbbKS9rvHFpkCgX5hN/?lang=pt#>>. Acesso em JAN 2021